



ИМПЕРАТОРСКОЕ ОБЩЕСТВО
ПООЩРЕНІЯ ХУДОЖЕСТВЪ.

С.-ПЕТЕРБУРГЪ.

1913.



МОНЕТЫ РОССИИ 1700-1917 гг.

**RUSSIAN COINS
1700-1917**

редакция **10** edition

Конрос-Информ С.-Петербург 2008 г.

Владимир Семенов

Vladimir Semenov

Монеты России 1700-1917 гг.

редакция **10** edition

Russian Coins 1700-1917

Настоящий справочник является приложением к каталогу издательства «Конрос» «Монеты России 1700- 1917 гг.» и предназначен для оценки монет указанного периода. Номера типов монет в справочнике и каталоге соответствуют, а номера разновидностей в каталоге отличаются добавленными двумя цифрами к номеру в справочнике.

Издательство «КОНРОС-ИНФОРМ»
Санкт-Петербург 2008



ДОБРО ПОЖАЛОВАТЬ!

**Музей.
Аукционы.
Издательство.
Интернет-магазин.**



«Конрос»
197342, Россия, Санкт-Петербург,
ул. Сердобольская, д. 65А.
Тел.: (812) 496 25 16, 496 25 64
Факс.: (812) 496 28 36
E-mail: conros@conros.ru
<http://www.conros.ru>

Conros
65 A Serdobolskaya, 197342
St.Peterburg, Russia
tel (812) 496 25 16, 496 25 64
fax (812) 496 28 36
e-mail: conros@conros.ru
<http://www.conros.ru>

Издательство ЗАО «КОНРОС» С.-Петербург, 2008 г.
Лицензия на издательскую деятельность
Код 221, серия ИД N 01812 от 17 мая 2000 г.

© **Общая редакция В. Е. Семенов 2008**

Аналитическая обработка: Н. С. Кондратьев, В. Ю. Андреев, В. И. Онищенко.
Графика и дизайн: Н. В. Медведева, А. С. Чернышева, Г. Е. Шубников.

ББК 61.8
ISBN-98088-009-7

Подписано в печать с оригинал
макета 05.11.2007 г.
Формат 60x90 1/16
Печать офсетная. Тираж 10000 экз.

Содержание Contents

Раздел Section	Стр. Тип Type Page
Регулярные выпуски Regular issues	
Золото Gold.....	1 - 34 6
Платина Platinum.....	35 - 37 18
Серебро Silver.....	38 - 172 19
Медь Copper.....	173 - 244 82
Специальные выпуски Special issues.....	
Памятные и подарочные Memorial and souvenir.....	250 - 261 114
	301 - 320 116
Региональные выпуски Regional issues	
Для Речи Посполитой For Payments in Rzecz Pospolita	400 - 401 120
Ливонезы Livonaises.....	410 - 414 120
Для Пруссии For Prussia.....	420 - 427 121
Для Молдавии и Валахии For Moldova and Wallachia..	430 - 432 122
Таврические монеты Tauric coins.....	440 - 443 122
Немецкие княжества German Principalities.....	450 - 452 123
Для Польши For Poland.....	460 - 469 124
Русско-польские Russian-Polish.....	470 - 480 126
Для Финляндии For Finland.....	481 - 489 128
Для Грузии For Georgia.....	490 - 498 130
Пробные Pattern coins.....	500 - 526 132
Таблицы редкости Tables.....	147
Монетовидные изделия Coin-like production.....	177
Новоделы Novodels.....	179
Список литературы Literature list.....	224

СТРУКТУРА КАТАЛОГА

Монеты в каталоге расположены по **разделам** (стр. 1). Внутри разделов выделены монетные **типы** (**N**). Типы располагаются по убыванию номиналов в хронологическом порядке. В типах выделены и пронумерованы **разновидности**.

КАК ПОЛЬЗОВАТЬСЯ СПРАВОЧНИКОМ

1. По номиналу, году выпуска и особенностям имеющейся монеты находится изображение монетного **типа** в соответствующем разделе. Под изображением проставлены цены (в USD) для состояний F, VF, XF, UNC на наиболее часто встречающуюся разновидность.

2. Сбоку от изображения типа монеты описаны его **разновидности**. Цена каждой разновидности указана для состояния VF. Цены для других состояний примерно пропорциональны приведенным под изображением. Знак R означает, что монета является очень редкой, и ее цена определяется спросом на аукционе.

3. По номеру типа и разновидности можно получить дополнительную информацию в таблицах редкости и разделе новоделов.

Около изображений монет помещены нормативные проба и вес монет:

Au 900 - золото, 900 метрической пробы с нормативным весом 12,90 грамм.
12,90 г

При ссылках на каталог следует указывать номер типа и номер разновидности. Например, "Кон. 58/6" обозначает "Рубль 1736 г. Портрет со скошенным лбом, без кулона на груди".

STRUCTURE OF THE CATALOGUE

The catalogue consists of sections, sections consist of types (**N**) (nominal value decreasing), types consist of varieties.

HOW TO USE THE CATALOGUE

1. You can find a type of a certain coin according to the nominal value and the year of issue. The prices (USD) for the coins of certain conditions are under the illustrations.

2. You will find the variety of the coin with the prices for VF condition near the illustration of the found type of the coin. Mark R means that the coin is very rare and the price of this coin can be determined by demand on the auctions.

3. You will find important information in the tables and novodels section

Au900 - Standard of alloy and prescribed weight
12,90 г

It is necessary to point out the type and number of the variety in the reference to the catalogue (Conr. 58/6).

Rarity of the pattern coins is pointed according to V. Uzdenikov.

Степень сохранности монет, принятая в справочнике:

F - хорошая - монета бывшая в обращении длительное время, но детали видны четко (Sheldon - Fine 15).

VF - очень хорошая - монета мало обращавшаяся, сохранилась большая часть оригинальной поверхности (Sheldon - Very Fine - 30).

XF - отличная - монета с незначительными следами обращения, сохранилось более 90% оригинальной поверхности (Sheldon - Extremely Fine - 45).

UNC - превосходная - следы обращения практически отсутствуют (Sheldon - Mint State - 60).

Proof - монета улучшенной технологии чеканки.

С более углубленной градацией сохранности можно ознакомиться в специализированной литературе либо получить консультацию эксперта. Следует помнить, что указанный в каталоге ряд цен по состояниям дает лишь ограниченную выборку из их огромного множества. Стоимость реальной монеты может быть как ниже первого значения, так и выше последнего.

Sheldon gradation

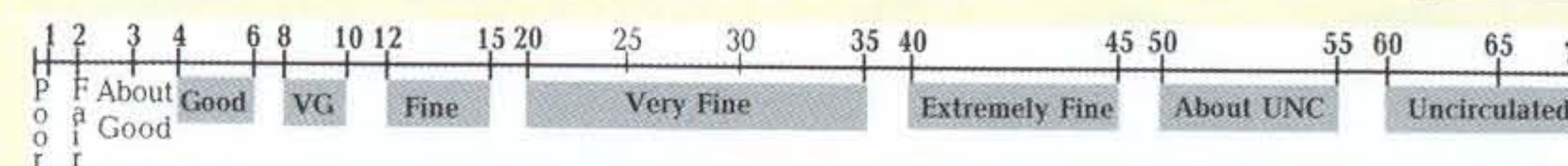

Conditions

F - fine, a coin was circulated for a long time, all the details are visible legible (Sheldon - Fine 15).

VF - very fine, a coin was circulated little, there are the most of the details of surface (Sheldon - Very Fine - 30).

XF - extremely fine, there is a moderate wear out over a coin, there is about 90% of the original details (Sheldon - Extremely Fine - 45).

UNC - uncirculated, there is no visible signs of handling over a coin (Sheldon - Mint State - 60).

Proof - a coin of high tech.

In order to extend gradation you can use special literature or get an opinion of expert. The given range of prices depending on condition is nothing more but a limited price selection from the unlimited number of price. The real coinprice may be lower or higher than the lowest or highest values in the catalogue.

Обозначение чисел славянскими буквами

Coins of 1699-1722 also have dates indicated mainly by Cyrillic letters corresponding to the following numbers:

А - 1	Д - 4	З - 7	І - 10	Σ - 200
В - 2	Е - 5	И - 8	К - 20	Ψ - 700
Г - 3	С - 6	Ѡ - 9	хА - 1000	

Варианты оформления гурта на монетах

Types of Edges

- | | |
|---|--|
| 0 - гладкий гурт/smooth edge | 4 - гуртовая надпись/edge inscription |
| 1 - шнур, гурт (наклон влево или вправо)/rope edge (left or right) | 5 - сетчатый гурт/netted edge |
| 2 - гурт пунктир/dots on edge | 7 - Узорный гурт (различных рисунков)/ornamented edge (different) |
| 3 - рубчатый гурт/reeded edge | |



Гурт надпись. Edge inscription. Au900 12,9 г

Знак гравера АГ под задней ногой коня

1	1897	АГ	(АГ) на гурте	За обрез шеи заходит "СС"	500	CC of inscr. behind neck cut
2	<<	АГ	<<	За обрез шеи заходит "ОСС"	500	OCC of inscr. behind neck cut
3	<<	АГ	<<	За обрез шеи заходит "РОСС"	R	OCC of inscr. behind neck cut

Доп. см. тун 501, 502 see.

15 рублей 1897 г. F-ц/м VF-500 XF-650 UNC-900 15 roubles 1897



Гурт шнур. Rope edge. Au917 16,57 г

А. ПОРТРЕТ РАБОТЫ Б. СКОТТА. PORTRAIT BY B. SCOTT

1	1755	СПБ	BS		20000
2	1756	СПБ	BS		17500
3	<<	ММД	BS		22500
4	1757	СПБ	BS		22500
5	1758	СПБ	BS		25000
6	<<	ММД	BS		22500
7	1759	СПБ	BS		25000

В. ПОРТРЕТ РАБОТЫ ДАСЬЕ. PORTRAIT BY DASSIER

10	1757	СПБ	ИМП•		65000
11	<<	СПБ	ИМ•П•		70000

Доп. см. тун 503 see.

10 рублей 1755-1759 гг. F-7500 VF-17500 XF-30000 UNC-40000 10 roubles 1755-1759



Гурт шнур. Rope edge. Au917 16,57 г

ПОРТРЕТ ПЕТРА III. PORTRAIT OF PETER III

1	1762	СПБ			30000
---	------	-----	--	--	-------

10 рублей 1762 г. F-10000 VF-30000 XF-40000 UNC-50000 10 roubles 1762

Au917 Гурт шнур. Rope edge.

Портрет ЕКАТЕРИНЫ II. Portrait of EKATERINA II



Выпуклый чекан. Relief struck

А. С ШАРФОМ НА ШЕЕ. A. WITH SCARF ON NECK

1	1762	ММД	ТИ	Вес 16,57 г.	35000
2	<<	СПБ	ТИ	<<	17500
3	1763	ММД	ТИ	<<	R
4	<<	СПБ	ТИ	<<	30000
5	1764	СПБ	ТИ	Вес 13,09 г.	4500
6	1765	СПБ	ТИ	<< Плоский чекан	4500
7	<<	СПБ	ТИ	<< Выпуклый чекан. Бюст шире	15000

А. WITH SCARF ON NECK

	Weight 16,57.
<<	<<
<<	<<
<<	<<
	Weight 13,09.
<<	Flatly struck
<<	Relief struck, wide bust

Выпуклый чекан. Relief struck



В. БЕЗ ШАРФА НА ШЕЕ. B. WITHOUT SCARF ON NECK

10	1766	СПБ	ТИ	Плоский чекан	3500
11	<<	СПБ	ТИ	Выпуклый чекан. Бюст шире	5000
12	1767	СПБ	ТИ	Плоский чекан	3500
13	<<	СПБ	ТИ	Выпуклый чекан. Бюст шире	5000
14	1768	СПБ	ТИ	Плоский чекан	3500
15	<<	СПБ	ТИ	Выпуклый чекан. Бюст шире	5000
16	1769	СПБ	ТИ	Плоский чекан	3500
17	1770	СПБ	ТИ	<<	4500
18	1771	СПБ	ТИ	<<	4000
19	1772	СПБ	ТИ	<<	4000
20	1773	СПБ	ТИ	<<	4000
21	1774	СПБ	ТИ	<<	4000
22	1775	СПБ	ТИ	<<	4000
23	1776	СПБ	ТИ	<<	4000

В. WITHOUT SCARF ON NECK

	Flatly struck
	Relief struck. Wide bust
	Flatly struck
	Relief struck. Wide bust
	Flatly struck
	Relief struck. Wide bust
	Flatly struck
<<	<<
<<	<<
<<	<<
<<	<<
<<	<<
<<	<<

10 roubles 1762-1776 F-1500 VF-3500 XF-5000 UNC-7500 10 рублей 1762-1776 гг

Au917 Гурт шнур. Rope edge. 13,09 г

А. ШЕЯ ДЛИННЕЕ. LONG NECK

1	1777	СПБ			9000
2	1778	СПБ			4000
3	1779	СПБ			4000
4	1780	СПБ			3500
5	1781	СПБ			6000
6	1782	СПБ			7500

В. ШЕЯ КОРОЧЕ. SHORT NECK

10	1783	СПБ	ТИ		4000
11	1785	СПБ	ТИ		4000
12	1786	СПБ	ТИ		7500
13	1795	СПБ	ТИ		R
14	1796	СПБ	ТИ		R

10 roubles 1777-1796 F-1750 VF-4000 XF-6000 UNC-9000 10 рублей 1777-1796 гг

6



Гурт шнур. Rope edge.

Au986
12,17 г

1	1802	СПБ		35000
2	<<	СПБ АИ		25000
3	1804	СПБ ХЛ		30000
4	1805	СПБ ХЛ		35000

10 рублей 1802-1805 гг. F-10000 VF-25000 XF-35000 UNC-50000 | 10 roubles 1802-1805

7

Знак гравера АГ под задней ногой коня

Гурт надпись. Edge inscription.

Au900
12,9 г



1	1886	АГ	(АГ) на гурте	3500
2	1887	АГ	<<	3500
3	1888	АГ	<<	4500
4	1889	АГ	<<	3500
5	1890	АГ	<<	5000
6	1891	АГ	<<	4500
7	1892	АГ	<<	4500
8	1893	АГ	<<	5000
9	1894	АГ	<<	2500

10 рублей 1886-1894 гг. F-900 VF-2500 XF-4000 UNC-6000 | 10 roubles 1886-1894

8

Знак гравера АГ под задней ногой коня

Гурт надпись. Edge inscription.

Au900
8,6 г



1	1898	АГ	(АГ)	220	8	1902	АГ	(АР)	220
2	1899	АГ	(АГ)	200	9	1903	АГ	(АР)	220
3	<<	АГ	(ЭБ)	200	10	1904	АГ	(АР)	250
4	<<	АГ	(ФЗ)	200	11	1906	АГ	(ЭБ)	R
5	1900	АГ	(ФЗ)	200	12	1909	АГ	(ЭБ)	250
6	1901	АГ	(ФЗ)	220	13	1910	АГ	(ЭБ)	300
7	<<	АГ	(АР)	220	14	1911	АГ	(ЭБ)	220

Доп. см. min 503 see.

10 рублей 1898-1911 гг. F-Ц/М VF-200 XF-250 UNC-350 | 10 roubles 1898-1911

9

Знак гравера АГ под задней ногой коня

Гурт надпись. Edge inscription.

Au900
6,45 г



1	1897	АГ	(АГ)	350
---	------	----	------	-----

7 рублей 50 копеек 1897 г. F-Ц/М VF-350 XF-500 UNC-750 | 7 1/2 roubles 1897

10

Гурт шнур. Rope edge.

Au917
8,26 г



1	1755			15000
2	1756	СПБ BS		12500
3	<<	BS		12000
4	1757	СПБ BS		12500
5	1758	СПБ BS		20000
6	<<	BS		12500
7	1759	СПБ BS		15000

5 рублей 1755-1759 гг. F-6000 VF-12000 XF-18000 UNC-30000 | 5 roubles 1755-1759

Au917
8,26 г

Гурт шнур. Rope edge.

ПОРТРЕТ ПЕТРА III

11

ПОРТРЕТ ПЕТРА III



1	1762	СПБ		20000
---	------	-----	--	-------

5 roubles 1762 F-7500 VF-20000 XF-30000 UNC-40000 | 5 рублий 1762 г.

Au917

Гурт шнур. Rope edge.

12

А. С ШАРФОМ НА ШЕЕ

1	1762	СПБ	Вес 8,26 г. Weight 8,26.	4500
2	1763	СПБ	<<	R
3	<<	ММД	<<	R
4	1764	СПБ	Вес 6,54 г. Weight 6,54.	3000
5	1765	СПБ	<<	3000
6	<<	СПБ П	<<	3000

В. БЕЗ ШАРФА НА ШЕЕ

10	1766	СПБ П		2500
11	<<	СПБ П	Выпуклый чекан Relief struck	4500
12	1767	СПБ П		2500
13	1768	СПБ П		2750
14	1769	СПБ П		2750
15	1770	СПБ П		2750
16	1771	СПБ П		2750
17	1772	СПБ П		2750
18	1773	СПБ П		2750
19	1774	СПБ П		2750
20	1775	СПБ П		2750
21	1776	СПБ П		2500

5 roubles 1762-1776 F-1000 VF-2500 XF-3500 UNC-5000 | 5 рублий 1762-1776 гг.

Au917
6,54 г

Гурт шнур. Rope edge.

13

А. ШЕЯ ДЛИННЕЕ.

1	1777	СПБ		R
2	1778	СПБ		3000
3	1779	СПБ		R
4	1780	СПБ		3000
5	1781	СПБ		3000
6	1782	СПБ		3000

В. ШЕЯ КОРОЧЕ.

10	1783	СПБ		2750
11	1784	СПБ		2750
12	1785	СПБ		2750
13	1786	СПБ		2750
14	1788	СПБ		7500
15	1789	СПБ		6500
16	1790	СПБ		6000
17	1791	СПБ		3500
18	1792	СПБ		3500
19	1794	СПБ		5000
20	1795	СПБ		3500
21	1796	СПБ		4000

5 roubles 1777-1796 F-1500 VF-2750 XF-4000 UNC-5500 | 5 рублий 1777-1796 гг.

14

Гурт шнур. Rope edge. Au986 6,08 г



1	1798	СМ ФЦ		5500
2	<<	СП ОМ		7500
3	1799	СМ АИ		5500
4	1800	СМ ОМ		5500
5	<<	СП ОМ		6500
6	1801	СМ АИ		5500

5 рублей 1798-1801 гг. F-2500 VF-5500 XF-9000 UNC-12000 5 roubles 1798-1801

15

Гурт шнур. Rope edge. Au986 6,08 г



1	1802	СПБ		R
2	1803	СПБ ХЛ		R
3	1804	СПБ ХЛ		25000
4	1805	СПБ ХЛ		30000

5 рублей 1802-1805 гг. F-7500 VF-25000 XF-30000 UNC-40000 5 roubles 1802-1805

16

Гурт пунктир. Dots on edge. Au917 6,54 г



1	1817	ФГ	СПБ	1200	8	<<	ПА	СПБ	1800
2	1818	МФ	СПБ	1200	9	1826	ПА	СПБ	1500
3	1819	МФ	СПБ	1200	10	1827	ПА	СПБ	R
4	1822	МФ	СПБ	6000	11	1828	ПА	СПБ	1200
5	1823	ПС	СПБ	1200	12	1829	ПА	СПБ	1200
6	1824	ПС	СПБ	1200	13	1830	ПА	СПБ	1500
7	1825	ПС	СПБ	R	14	1831	ПА	СПБ	1200

5 рублей 1817-1831 гг. F-500 VF-1200 XF-2500 UNC-4000 5 roubles 1817-1831

17

Гурт пунктир. Dots on edge. Au917 6,54 г



Орел А 1832 - 1843 СПБ

1	1832	ПА	СПБ	650
2	1833	ПА	СПБ	650
3	1834	ПА	СПБ	500
4	1835	ПА	СПБ	550
5	<<		СПБ	R
6	<<	ПА		R
7	1836	ПА	СПБ	550
8	1837	ПА	СПБ	2500
9	1838	ПА	СПБ	550
10	1839	АЧ	СПБ	500
11	1840	АЧ	СПБ	500
12	1841	АЧ	СПБ	500
13	1842	АЧ	СПБ	500
14	1843	АЧ	СПБ	550

Орел В 1843 - 1844 СПБ

15	1843	АЧ	СПБ	550
16	1844	КБ	СПБ	550

Орел С 1844 - 1846 СПБ

17	<<	КБ	СПБ	550
18	1845	КБ	СПБ	550
19	1846	АГ	СПБ	550

Орел D 1846 - 1850 СПБ

20	1846	АГ	АГ	550
21	1847	АГ	СПБ	475
22	1848	АГ	СПБ	500
23	1849	АГ	СПБ	475
24	1850	АГ	СПБ	525

Орел E 1850 - 1858 СПБ

25	1850	АГ	СПБ	500
26	1851	АГ	СПБ	450
27	1852	АГ	СПБ	450
28	1853	АГ	СПБ	450
29	1854	АГ	СПБ	550
30	1855	АГ	СПБ	550
31	1856	АГ	СПБ	650
32	1857	АГ	СПБ	650
33	1858	ПФ	СПБ	650

Орел W 1842 - 1849 MW

34	1842		MW	R
35	1846		MW	R
36	1848		MW	R
37	1849		MW	R

Доп. см. 305 see.

5 рублей 1832-1858 гг. F-200 VF-450 XF-750 UNC-1200 5 roubles 1832-1858

18

Гурт пунктир. Dots on edge. Au917 6,54 г

1	1859	СПБ ПФ	450
2	1860	СПБ ПФ	450
3	1861	СПБ ПФ	450
4	1862	СПБ ПФ	450
5	1863	СПБ МИ	400
6	1864	СПБ АС	450
7	1865	СПБ АС	450
8	<<	СПБ СШ	450
9	1866	СПБ СШ	2000
10	<<	СПБ НИ	450
11	1867	СПБ НИ	450
12	1868	СПБ НИ	450
13	1869	СПБ НИ	450
14	1870	СПБ НИ	400
15	1871	СПБ НИ	500
16	1872	СПБ НИ	400
17	1873	СПБ НИ	400

18	1874	СПБ НИ	400
19	1875	СПБ НИ	450
20	1876	СПБ НИ	400
21	1877	СПБ НИ	400
22	<<	СПБ НФ	2000
23	1878	СПБ НФ	450
24	1879	СПБ НФ	500
25	1880	СПБ НФ	500
26	1881	СПБ НФ	500
27	1882	СПБ НФ	500
28	1883	СПБ ДС	500
29	<<	СПБ АГ, А	1250
30	<<	СПБ АГ, В	550
31	1884	СПБ АГ, А	1250
32	<<	СПБ АГ, В	550
33	1885	СПБ АГ, В	550



Хвост объемный. Volume tail. 31

Хвост контурный. Contour tail. 33

5 roubles 1859-1885 F-160 VF-400 XF-600 UNC-1000 5 рублей 1859-1885 гг.

Гурт надпись. Edge inscription. Знак гравера АГ под задней ногой коня

В. БОРОДА КОРОЧЕ. SHORT BEARD

А. БОРОДА ДЛИННЕЕ LONG BEARD

1	1886	АГ (АГ)		450
2	1887	АГ (АГ)		400
3	<<	АГ (АГ)	АГ-на шее	500
4	1888	АГ (АГ)		350
5	<<	АГ (АГ)	<< on neck	500

10	1886	АГ (АГ)		?
11	1887	АГ (АГ)	АГ-на шее	?
12	1888	АГ (АГ)		?
13	<<	АГ (АГ)	АГ-на шее	?
14	1889	АГ (АГ)		350
15	<<	АГ (АГ)	АГ-на шее	500
16	1890	АГ (АГ)		350
17	1891	АГ (АГ)		500
18	1892	АГ (АГ)		500
19	<<	АГ (АГ)	АГ-на шее	600
20	1893	АГ (АГ)		450
21	1894	АГ (АГ)		450



Борода длиннее. 4

Борода короче. 16

5 roubles 1886-1894 F-150 VF-350 XF-500 UNC-750 5 рублей 1886-1894 гг.

1	1897	АГ (АГ)		100
2	<<	АГ гл. гурт	smooth edge	R
3	1898	АГ (АГ)		100
4	<<	АГ (АГ)	соосн ↑ ↓	R
5	<<	АГ гл. гурт	smooth edge	R
6	1899	АГ (ЭБ)		110
7	<<	АГ (ФЗ)		100
8	<<	АГ гл. гурт	smooth edge	R
9	1900	АГ (ФЗ)		110
10	1901	АГ (ФЗ)		110

11	<<	АГ (АР)		130
12	1902	АГ (АР)		100
13	1903	АГ (АР)		110
14	1904	АГ (АР)		110
15	1906	АГ (ЭБ)		R
16	1907	АГ (ЭБ)		R
17	1909	АГ (ЭБ)		160
18	<<	АГ гл. гурт	smooth	R
19	1910	АГ (ЭБ)		160
20	1911	АГ (ЭБ)		200



Доп. см. min 505 see.

5 roubles 1897-1911 F-Ц/М VF-100 XF-150 UNC-200 5 рублей 1897-1911 гг.

1	1869	СПБ НИ	1200
2	1870	СПБ НИ	1200
3	1871	СПБ НИ	1200
4	1872	СПБ НИ	1200
5	1873	СПБ НИ	1500
6	1874	СПБ НИ	1200
7	1875	СПБ НИ	1200
8	1876	СПБ НИ	1200
9	1877	СПБ НИ	1200
10	<<	СПБ НФ	1200

11	1878	СПБ НФ	1200
12	1879	СПБ НФ	3000
13	1880	СПБ НФ	1200
14	1881	СПБ НФ	1500
15	1882	СПБ НФ	7500
16	1883	СПБ ДС	1500
17	<<	СПБ АГ	5000
18	1884	СПБ АГ	1500
19	1885	СПБ АГ	1500



Гурт пунктир. Dots on edge.

3 roubles 1869-1885 F-500 VF-1200 XF-2500 UNC-3500 3 рубля 1869-1885 гг.

22

Гурт гладкий. Smooth edge. $\begin{matrix} \text{до } 1702 & \text{в } 1714 \\ \text{Au969} & \text{Au980} \\ 6,94 \text{ г} & 6,94 \text{ г} \end{matrix}$



1	1701	Штемп. червонца. Chervoneth stamp	R
2	1702		R
3	1714	О/с - корона закрытая Rev - closed crown	R
4	<<	О/с - корона открытая Rev - open crown	R

Двойной червонец 1701, 1702, 1714 гг. R Double chervonetz 1701,1702,1714

23

Гурт гладкий. Smooth edge. $\begin{matrix} \text{Au986} \\ 6,94 \text{ г} \end{matrix}$

A. НА О/С - ОРЕЛ.

A. REV - EAGLE



1	1749		25000
2	1751	МАР.20	R
3	<<	АПРЕЛ:	25000

B. НА О/С - СВ. АНДРЕЙ.

B. REV - ST. ANDREW



10	1749		25000
11	1751	МАР.20	22500
12	<<	АПРЕЛ	15000

Двойной червонец 1749, 1751 гг. F-6000 VF-15000 XF-25000 Double chervonetz 1749,1751

24

$\begin{matrix} \text{до } 1711 & \text{с } 1712 \\ \text{Au969} & \text{Au980} \\ 3,47 \text{ г} & 3,47 \text{ г} \end{matrix}$ Гурт гладкий. Smooth edge.



1	1701	Венок с лентой	R	Laurel with ribbons
2	<<	Венок без ленты	R	Laurel without ribbons
3	1702		R	
4	1703	Голова меньше ПОВЕЛИТЕЛЬ	R	Small head ПОВЕЛИТЕЛЬ
5	<<	Голова больше САМОДЕРЖЕЦЪ	R	Large head САМОДЕРЖЕЦЪ
6	1706		R	
7	1707	ИЛЛ - под орлом	R	ILL - under eagle
8	1710	G- в рукаве. LL- под орлом	R	G- in sleeve. LL- under eagle
9	<<	Голова малая, LL - под орлом	R	Small head, LL - under eagle
10	<<	<<, Без года	R	<<, Without date
11	1711	Л/с - Штемпель 1710 г.	R	Obv. - stamp 1710
12	1712	G. DL Голова маленькая, разделяет надп.	R	G. DL Small head parts legend
13	<<	G. DL Голова больше <<	30000	G. DL Larger head <<
14	<<	G. DL Голова большая <<	40000	G. DL Large head <<
15	<<	G. DL Голова внутри надписи	35000	G. DL Head inside legend
16	<<	DL Пряжка на плаще	50000	DL Clasp on mantle
17	<<	DL Без пряжки	30000	DL With no clasp
18	1713	G. DL Голова маленькая	40000	G. DL Small head
19	<<	DL Прочие	30000	DL Other
20	1714	3 - под портретом	R	3 - under portrait
21	<<	Без 3	R	With no 3
22	1716	Надп. латинская	30000	Latin legend
23	<<	<< Цифра 7 повернута	40000	<< 7 converse
24	<<	<< В мех. плаще с пряжкой	R	<< Clasp on furry mantle

Chervonetz 1701-1716 F-9000 VF-30000 XF-50000 Червонец 1701-1716 гг.

$\begin{matrix} \text{Au969} \\ 3,47 \text{ г} \end{matrix}$ Гурт гладкий. Smooth edge.

25



1	1729	Венок с бантом	20000	Laurel with ribbons
2	<<	Венок без банта	30000	Laurel without ribbons

Chervonetz 1729 F-7500 VF-20000 XF-35000 Червонец 1729 г

A. ПОРТРЕТ 1730 г



Бюст шире Wide bust

A. PORTRAIT 1730



Бюст уже Narrow bust

1	1730	Бюст шире Wide bust	40000
2	<<	Бюст уже Narrow bust	40000

B. ПОРТРЕТ 1738 г



B. PORTRAIT 1738

10	1738	Голова меньше Small head	30000
11	<<	Голова больше Large head	35000
12	1739	<<	35000

Червонец 1730-1739 гг

F-9000 VF-25000 XF-40000

Chervonetz 1730-1739

Гурт гладкий. Smooth edge. с 1748 с 1749 с 1757
Au969 Au986 Au979
3,47 г 3,47 г 3,47 г

A. НА О/С - ОРЕЛ.



A. REV - EAGLE

1	1742		17500
2	1743		R
3	1744		15000
4	1746		R
5	1747		R
6	1748		9000
7	1749	АВГ.І	17500
8	1751	МАР.13	15000
9	<<	АПРЕЛ	20000
10	1752	НОЯБ.3	12500
11	1753	ФЕВР.5	17500
12	1757	СПБ. Ю. Гурт шнур Cord-like edge	10000

B. НА О/С - СВ. АНДРЕЙ.



B. REV - ST. ANDREW

20	1749		17500
21	<<	АВГ.І	17500
22	1751	МАРТЪ	R
23	<<	МАР.13	12500
24	<<	АПРЕЛ:	12500
25	1752	НОЯБ.3	12500
26	1753	ФЕВР.5	10000

Червонец 1742-1757 гг

F-3500 VF-9000 XF-15000

Chervonetz 1742-1757

Au979 3,47 г Гурт шнур. Rope edge
ПОРТРЕТ ПЕТРА III

PORTRAIT OF PETER III



1	1762	СПБ	30000
---	------	-----	-------

Chervonetz 1762

F-9000 VF-30000 XF-45000

Червонец 1762 г

Au979 3,47 г Гурт шнур. Rope edge

A. ПОРТРЕТ 1763 г.



A. PORTRAIT 1763



1	1763	СПБ	7500
2	1766	СПБ	6000

B. ПОРТРЕТ 1796 г.

10	1796	СПБ ПІ	6000
11	<<	СПБ	7500

B. PORTRAIT 1796



Chervonetz 1763-1796

F-2000 VF-6000 XF-9000

Червонец 1763-1796 гг

Au986 3,49 г Гурт шнур. Rope edge

A. ОРЕЛ НА Л/С

1	1796	БМ	10000
---	------	----	-------

A. OBV - EAGLE



B. МОНОГРАММА НА Л/С

10	1797	СМГЛ	7500
----	------	------	------

B. OBV - MONOGRAM



Chervonetz 1796-1797

F-3000 VF-7500 XF-12500

Червонец 1796-1797 гг

31

Гурт узорный. Ornamented edge Au781 4,10 г



А. ПОРТРЕТ «В ЛАТАХ».

А. CUIRASS PORTRAIT

1	17-18	Надп. латин. (шт. червонца тип 24)	R
2	17-18	L ... ВР* САМОДЕРЖЕЦЪ* Мал. гол.	15000
3	1718	L ...САМОД*Пряжка на плече. О/с М НОВА	7500
4	17-18	L << Без пряжки на плече <<	8000
5	1718	L << <<	8000
6	1718	L << << М*НОВ*	15000
7	17-18	<< << М НОВА	R
8	17-20	<< *ЦРЬ* слева от головы <<	6000
9	17-20	<< << М*НОВ*	9000
10	1720	<< *ЦРЬ* справа от головы М НОВА	7500
11	17-20	<< <<	6000
12	17-20	*САМОДЕРЖЕЦЪ* В венке ленты. О/с МОНЕТА НОВА	15000
13	<<	<< Ветвь на груди. Над головой трилистник <<	8000
14	<<	<< << Над головой точка <<	6000
15	<<	<< << Над головой ничего <<	6000
17	<<	<< На груди ничего. Над головой корона <<	R
18	<<	<< << Над головой трилистник <<	8000
19	<<	<< На груди заклепки. Над головой точка <<	12000
20	<<	<< << Над головой ничего <<	8000
21	17-21	<< << Над головой точка <<	6000
22	<<	<< Ветвь на груди. <<	9000
23	<<	<< << Над головой пробел <<	9000
24	<<	ИМПЕРАТ*И САМОДЕРЬ*	R
25	17-22	<< Ветвь на груди. Над головой точка <<	6000
26	<<	<< На груди заклепки. Над головой трилистник <<	9000
27	<<	<< << Над головой точка <<	6000
28	17-23	<< На груди ничего. <<	15000
29	<<	<< Ветвь на груди. <<	6000

Latin legend (st. chervonetz type 24).
Small head
Clasp on shoulder Rev. М НОВА
Without clasp on shoulder <<
<< <<
<< М*НОВ*
<< М НОВ
In left of head <<
<< М*НОВ*
In right of head М НОВ
<< <<
Laurel with ribbons. Obv. МОНЕТА НОВА
Branch on chest. Trefoil above head <<
<< Dot above head <<
<< Nothing above head <<
Nothing on chest. Crown above head <<
<< Trefoil above head <<
Rivets on chest. Dot above head <<
<< Nothing above head <<
<< Dot above head <<
Branch on chest. << <<
<< Blank above head <<
<< <<
Branch on chest. Dot above head <<
Rivets on chest. Trefoil above head <<
<< Dot above head <<
Nothing on chest. <<
Branch on chest. <<



В. ПОРТРЕТ «В АНТИЧНЫХ ДОСПЕХАХ».

В. PORTRAIT IN ANTIQUE ARMOR

30	17-23		7500
31	17-24	С полосками на рукаве	7500
32	<<	Без полосок на рукаве	7500
33	17-25	С полосками на рукаве	9000
34	<<	Без полосок на рукаве	9000

Lines on sleeve
Lines missing
Lines on sleeve
Lines missing

2 рублия 1718-1725 гг. F-3000 VF-6000 XF-12000 2 roubles 1718-1725

Au781 4,10 г Гурт узорный. Ornamented edge

32



1	1726		15000
2	1727		12500

2 roubles 1726-1727 F-5000 VF-12500 XF-25000 2 рублия 1726-1727 гг.

Au781 4,10 г Гурт узорный. Ornamented edge

33



1	1727	Венок с лентами. Над головой точка	12500	Laurel with ribbons. Dot above head
2	<<	<< . Над головой звезда	12500	<< . Asterisk above head
3	<<	Венок без лент	12500	Laurel without ribbons
4	1728	Над головой точка	17500	Dot above head
5	<<	Над головой звезда	17500	Asterisk above head

2 roubles 1727-1728 гг. F-5000 VF-12500 XF-25000 2 рублия 1727-1728

«ДЛЯ ДВОРЦОВОГО ОБИХОДА» FOR COURT USE

34

Гурт шнур. Rope edge

А. ПОРТРЕТ ЕЛИЗАВЕТЫ. PORTRAIT OF ELIZABETH

1	1756		1200	Au917
2	<<	СПБ	1350	3,24 г
3	1758	ММД	1500	

В. ПОРТРЕТ ЕКАТЕРИНЫ II. PORTRAIT OF CATHERINE II

10	1766	СПБ	2500	Au917
11	1785	СПБ	1500	2,62 г
12	1786	СПБ	R	

Доп. см. 507 see.

2 roubles F-400 VF-1200 XF-1750 UNC-2500 2 рублия

Гурт шнур. Rope edge

А. ПОРТРЕТ ЕЛИЗАВЕТЫ. PORTRAIT OF ELIZABETH

20	1756		750	Au917
21	1757		900	1,60 г
22	1758		1500	

В. ПОРТРЕТ ЕКАТЕРИНЫ II. PORTRAIT OF CATHERINE II

30	1779		750	Au917
				1,31 г

Доп. см. 508 see.

Rouble F-300 VF-750 XF-1000 UNC-1500 Рубль

Гурт гладкий. Smooth edge

А. ПОРТРЕТ ЕЛИЗАВЕТЫ. PORTRAIT OF ELIZABETH

40	1756		400	Au917
				0,80 г

В. ПОРТРЕТ ЕКАТЕРИНЫ II. PORTRAIT OF CATHERINE II

50	1777		350	Au917
51	1778		R	0,65 г

Poltina F-200 VF-350 XF-600 UNC-900 Полтина

35

Гурт рубчатый. Reeded edge. Pt 41,41 г



1	1830	СПБ	27500	9	1838	СПБ	35000
2	1831	СПБ	25000	10	1839	СПБ	R
3	1832	СПБ	25000	11	1840	СПБ	R
4	1833	СПБ	27500	12	1841	СПБ	30000
5	1834	СПБ	30000	13	1842	СПБ	30000
6	1835	СПБ	30000	14	1843	СПБ	30000
7	1836	СПБ	35000	15	1844	СПБ	R
8	1837	СПБ	30000	16	1845	СПБ	30000

12 рублей 1830-1845 гг. F-7500 VF-25000 XF-40000 UNC-60000 | 12 roubles 1830-1845

36

Гурт рубчатый. Reeded edge. Pt 20,71 г



1	1829	СПБ	11000	10	1838	СПБ	15000
2	1830	СПБ	10000	11	1839	СПБ	R
3	1831	СПБ	10000	12	1840	СПБ	R
4	1832	СПБ	10000	13	1841	СПБ	11000
5	1833	СПБ	10000	14	1842	СПБ	12500
6	1834	СПБ	12500	15	1843	СПБ	15000
7	1835	СПБ	12500	16	1844	СПБ	R
8	1836	СПБ	12500	17	1845	СПБ	12500
9	1837	СПБ	10000				

6 рублей 1829-1845 гг. F-4500 VF-10000 XF-20000 UNC-35000 | 6 roubles 1829-1845

37

Гурт рубчатый. Reeded edge. Pt 10,35 г



1	1828	СПБ		1500	11	1837	СПБ	1500
2	1829	СПБ		1200	12	1838	СПБ	1500
3	1830	СПБ	*3*	1200	13	1839	СПБ	R
4	<<<	СПБ	3	2500	14	1840	СПБ	R
5	1831	СПБ		1200	15	1841	СПБ	1750
6	1832	СПБ		1200	16	1842	СПБ	1500
7	1833	СПБ		1200	17	1843	СПБ	1500
8	1834	СПБ		1200	18	1844	СПБ	1500
9	1835	СПБ		1200	19	1845	СПБ	1500
10	1836	СПБ		1200				

3 рубля 1828-1845 гг. F-600 VF-1200 XF-2500 UNC-5000 | 3 roubles 1828-1845

Ag875 28,0 г Гурт гладкий. Smooth edge

38

ПОРТРЕТ РАБОТЫ Ф.АЛЕКСЕЕВА 1704, 1705 г PORTRAIT BY F.ALEKSEEV



A. ГОЛОВА БОЛЬШЕ

A. LARGE HEAD

1	1704	МД	МАНЕТА ДОБРАЯ	R	МАНЕТА ДОБРАЯ
2	<<	МД	МАНЕТА ДОБРАЯ (ошибка)	15000	МАНЕТА ДОБРАЯ (by mistake)
3	<<		Хвост орла узкий. Кор. закр.	10000	Narrow eagle tail
4	<<		Хвост широк. Кор. откр. Крест простой	15000	Wide eagle tail. Open crown. Plain cross
5	<<	<<	Крест держ. украшен	17500	<< << Ornamented cross of orb
6	<<	<<	Кор. закр. Крест простой	15000	<< Closed crown. Plain cross.
7	<<	<<	Крест держ. украшен	7500	<< << Ornamented cross of orb
10	1705	МД	Корона открытая	5000	Open crown
11	<<	МД	Корона закрытая	6500	Closed crown
12	<<	МД	В дате Е перевернута	12500	<< Converse E in date
13	<<	МД	Чеканен в кольце	R	<< Striking in ring
14	<<	<<		5000	<<
15	<<		Корона открытая	6000	Open crown



B. ГОЛОВА МЕНЬШЕ

B. SMALL HEAD

20	1704		Крест держ. малый, крест скип. больш.	R	Small cross of orb, large cross of scepter
21	<<	<<<<	Надпись л/с разделена точками	R	<< << Obv. - Dots among inscription
22	<<		Крест держ. больш., крест скип. малый	R	Large cross of orb, small cross of scepter



ROUBLE 1704-1705 F-2000 VF-5000 XF-12000 | РУБЛЬ 1704-1705 гг

ПОРТРЕТ РАБОТЫ Г. ГАУПТА 1707 г. PORTRAIT BY H.HAUPT



A. ВЕНОК С ЛЕНТАМИ

1	1707	Н	Год буквами	9000
2	<<	Н	Год цифрами	12500
3	1710	Н	<<	20000

A. LAUREL WITH RIBBONS

					Cyrillic date
					Arabic date
					<<



B. ВЕНОК БЕЗ ЛЕНТ

10	1707		Год цифрами	10000
11	1710		<<	15000

B. LAUREL WITHOUT RIBBONS

					Arabic date
					<<

Доп. см. 509/1 see.

РУБЛЬ 1707, 1710 гг. F-3500 VF-9000 XF-17500 ROUBLE 1707, 1710

ПОРТРЕТ РАБОТЫ С.ГУЭНА 1707, 1710 г. PORTRAIT BY S.GOUIN

A. ГОЛОВА МАЛЕНЬКАЯ

A. SMALL HEAD



1	1707	G		60000
---	------	---	--	-------

B. С ОРДЕНСКОЙ ЛЕНТОЙ

B. WITH RIBBON OF ORDER



10	1710			40000
----	------	--	--	-------

Доп. см. 509/2 see.

РУБЛЬ 1707, 1710 гг. F-15000 VF-40000 XF-60000 ROUBLE 1707, 1710

ПОРТРЕТ РАБОТЫ С. ГУЭНА 1712 г. PORTRAIT BY S. GOUIN 1712



A. ПЛАЩ С ПРЯЖКОЙ. ГОЛОВА БОЛЬШЕ. CLASP ON MANTLE. LARGE HEAD.

1	1712	G	О/с - цифры года разделяют точки	8000	Dots among date
2	<<	G	О/с - цифры года не разделяют точки	9000	No dots among date

B. ПЛАЩ С ПРЯЖКОЙ. ГОЛОВА МЕНЬШЕ. CLASP ON MANTLE. SMALL HEAD.

10	1712	G	Орел 1	Eagle 1	7500
----	------	---	--------	---------	------

C. ПЛАЩ БЕЗ ПРЯЖКИ. NO CLASP ON MANTLE.

20	1712	G	Орел 2	Eagle 2	9000
----	------	---	--------	---------	------

РУБЛЬ 1712 г. F-3500 VF-7500 XF-15000 РУБЛЬ 1712

ПОРТРЕТ 1714 г. PORTRAIT 1714



1	1714		4 перегравирована из 3	60000	Date numeral 4 over 3
---	------	--	------------------------	-------	-----------------------

Доп. см. 509/3 see.

РУБЛЬ 1714 г. F-30000 VF-60000 XF-120000 РУБЛЬ 1714

ПОРТРЕТ «В НАПЛЕЧНИКАХ»

PORTRAIT WITH SHOULDERSTRAPS



А. БЕЗ ПАЛЬМОВОЙ ВЕТВИ НА ГРУДИ

A. WITHOUT PALM BRANCH ON CHEST

1	1720	Над головой корона между точек	1200	Crown between dots above head
2	<<	Над головой трилистник между точек	1200	Trefoil between dots above head
3	<<	Над головой прямоугольная точка	1200	Square dot above head
5	<< К	Точки разделяют надпись	3000	Dots part legend
6	1721	Над головой розетка между точек	1200	Rosette between dots above head



В. С ПАЛЬМОВОЙ ВЕТВЬЮ НА ГРУДИ

B. WITH PALM BRANCH ON CHEST

10	1720	Над головой мал. трилистник. В надписи трил.	800	Small trefoil above head. Trefoil in legend
11	<<	Над головой корона между точек	900	Crown between dots above head
13	<<	Над головой корона между трилистников	1750	Crown between trefoils above head
14	<<	Над головой пробел	750	Blank above head
15	<< К	Над головой розетка. В надписи розетки	1000	Rosette above head. Rosettes in legend
17	<< К	Над головой крест между точек	2250	Cross between dots above head
18	<< К	Над головой точка	1000	Dot above head
20	1721	Над головой пробел	750	Blank above head
21	<<	Над головой корона	750	Crown above head
22	<<	Над головой розетка между точек	750	Rosette between dots above head
23	<<	Над головой мал. трилистник между точек	750	Small trefoil between dots above head
28	<<	Над головой бол. трилистник между точек	900	Large trefoil between dots above head
31	<<	Над головой три точки	900	3 dots above head
32	<<	Над головой крест между точек	2000	Cross between dots above head
35	<< К	Над головой корона	750	Crown above head
41	<< К	Над головой большая корона между точек	900	Large crown above head between dots
42	<< К	Над головой крест между точек	1000	Cross above head between dots
46	<< К	Над головой точка	900	Dot above head
48	<< К	Над головой трилистник	900	Trefoil above head
50	<< К	Над головой мал. розетка.	750	Small rosette above head
54	<< К	Над головой большая розетка РОССИИ	750	Large rosette above head РОССИИ
64	<< К <<	РОССИИ	1000	<< РОССИИ
70	<< К	Над головой розетка между точек РОССИИ	750	Rosette above head between dots. РОССИИ
74	<< К <<	РОССИИ	1000	<< РОССИИ

ПОРТРЕТ 1722 г.

PORTRAIT 1722



А. С ПАЛЬМОВОЙ ВЕТВЬЮ НА ГРУДИ

A. PALM BRANCH ON CHEST

1	1722	ВСЕРОССИЙСКИ. Над головой точка	1200	ВСЕРОССИЙСКИ. Dot above head
2	<<	Над головой трилистник	1200	<< Trefoil above head
3	<<	Над головой звезда	1350	<< Asterisk above head
4	<<	Мал. заклепки над пряжкой	1350	<< Small rivets above clasp
5	<<	ВСЕРОССИЙСКИ (ошибка)	1500	ВСЕРОССИЙСКИ (error)
6	<<	ВСЕРОССИЙСКИ (ошибка)	4000	ВСЕРОССИЙСКИ (error)

В. С ОРДЕНСКОЙ ЛЕНТОЙ НА ГРУДИ

B. RIBBON OF ORDER ON CHEST

10	1722	ВСЕРОССИЙСКИ	4000	РУБЛЬ 1722 г
ROUBLE 1722		F-500 VF-1200 XF-2500 UNC-7500		

ПОРТРЕТ «В ГОРНОСТАЕВОЙ МАНТИИ»

PORTRAIT «IN ERMINE MANTLE»



Средний крест

Большой крест

Малый крест, на груди «орел»

1	1723	ОК Андреевский крест мал. Надпись разделяют звезды	2000	Small St. Andrew Order. Asterisks part legend
5	<< ОК <<	Надпись разделяют точки	1200	<< Dots part legend
9	<< ОК <<	<< На груди "орел"	2500	<< "eagle" on chest
10	<< ОК <<	<< НМПЕРАТОРЬ (ошибка)	1500	<< НМПЕРАТОРЬ (error)
12	<< ОК <<	Надпись разделяют розетки	1200	<< Rosettes part legend
13	<< ОК <<	Надпись разд. розетки и точки. Над гол. пробел	2000	<< Rosettes and dots part legend. Blank above head
14	<< ОК <<	<< Над головой точка	2000	<< Dot above head
16	<< ОК <<	<< Над головой розетка. Короны откр.	1000	<< Rosette above head. Open crowns
17	<< ОК <<	<< Короны закр.	1000	<< Closed crowns
29	<< ОК <<	<< В моногр. нет 4-x i	R	<< Without 4 i in monogram
30	<< ОК	Андр. крест средний. Надпись разделяют точки	1500	Medium St. Andrew Order. Dots part legend
31	<< ОК <<	Надпись разделяют розетки и точки	1750	<< Rosettes & dots part legend
33	<< ОК	Андр. крест бол. Надпись разд. розетки и кружки	9000	Large St. Andrew Order. Roset. & circles part legend
35	<< ОК	Без Андр. креста. Надпись разд. роз. и трилистники	1500	Without St. Andrew Order. Ros. & trefoil part legend
38	<<	Надпись разделяют розетки и точки	R	<< Rosettes & dots part legend

ROUBLE 1723

F-450 VF-1000 XF-3000 UNC-7500

РУБЛЬ 1723 г

РУБЛЬ 1720-1721 гг

F-300 VF-750 XF-2000 UNC-6000

ROUBLE 1720-1721

47

Гурт нагпись. Edge inscription Ag729 28,44 г

ПОРТРЕТ «В АНТИЧНЫХ ДОСПЕХАХ»

PORTRAIT «IN ANTIQUE ARMOR»



1	1723	В монограмме четыре I	550	4 I in monogram
2	<<	<< четыре i	500	4 i in monogram
3	<< ОК	<< <<	R	<<
4	1724		500	
5	<<	В надписи л/с N вместо И	1000	In inscription Obv. N instead of И
6	<< ОК		900	
7	1725	ВСЕРОССИИНСКИЙ	500	ВСЕРОССИИНСКИЙ
8	<<	ВСЕРОССИИНСКИЙ	1200	ВСЕРОССИИНСКИЙ
9	<< ОК	ВСЕРОССИИНСКИЙ Голова больше	750	ВСЕРОССИИНСКИЙ Large head
10	<< ОК	ВСЕРОССИИНСКИЙ Голова меньше	650	ВСЕРОССИИНСКИЙ Small head

Доп. см. 509/4 see.

РУБЛЬ 1723-1725 гг F.250 VF.500 XF.1500 UNC.3500 ROUBLE 1723-1725

48

Гурт шнур. Rope edge Ag729 28,44 г

«СОЛНЕЧНЫЙ» РУБЛЬ

«SUN» ROUBLE



A. ПОРТРЕТ «В НАПЛЕЧНИКАХ»

A. PORTRAIT «WINT SHOLDERSTRAPS»

1	1724	СПБ	Над головой звезда	7500	Asterisk above head
3	<<	СПВ	Над головой точка	R	Dot above head
5	1725	СПБ	Над головой звезда	7500	Asterisk above head
6	<<	СПБ	<< В монограмме крест в круге	?	<< Cross in ring in monogram
7	<<	СПБ	Над головой точка	9000	Dot above head
8	<<	СПВ	<<	12500	<<



B. ПОРТРЕТ «В ЛАТАХ» СПБ В ОБРЕЗЕ РУКАВА

B. CUIRASS PORTRAIT СПБ IN SLEEVE

10	1724	СПБ	Над головой звезда	4500	Asterisk above head
11	<<	СПБ	Над головой крест. ПЕТР А	R	Cross above head. ПЕТР А
12	<<	СПБ	<< ПЕТР I	R	<< ПЕТР I
13	<<	СПБ	Над головой точка	4500	Dot above head
14	1725	СПБ	Над головой крест. О/с - короны меньше	3500	Cross above head. Rev - small crowns
15	<<	СПБ	<< О/с - короны больше	3000	<< Rev - large crowns



С. ПОРТРЕТ «В ЛАТАХ» СПБ ПОД ПОРТРЕТОМ

C. CUIRASS PORTRAIT СПБ UNDER PORTRAIT

20	1724	СПБ	Над головой точка	1750	Dot above head
21	<<	СПБ	Над головой большая звезда	2000	Large asterisk above head
22	<<	СПБ	Над головой малая звезда. Голова меньше	2000	Small asterisk above head. Small head
23	<<	СПБ	<< Голова больше	2000	<< Large head
24	<<	СПБ	Над головой трилистник	3500	Trefoil above head
25	<<	СПБ	Над головой крест. ВСЕРОССИИНСКИЙ	1750	Cross above head. ВСЕРОССИИНСКИЙ
26	<<	СПБ	<< ВСЕРОССИИНСКИЙ	1750	<< ВСЕРОССИИНСКИЙ
27	1725	СПБ	Над головой точка. О/с - короны в 2 круга	1750	Dot above head. Rev - 2 rings of crowns
28	<<	СПБ	<< О/с - короны в 1 круг	2000	<< Rev - 1 ring of crowns
29	<<	СПБ	<< ВСЕРОССИИНСКИЙ •	2500	<< ВСЕРОССИИНСКИЙ •
30	<<	СПБ	<< ВСЕРОССИИНСКИЙ. Венок без лент	7500	<< ВСЕРОССИИНСКИЙ. Laurel without ribbons
31	<<	СПБ	Над головой маленький ромбик	3000	Small rhomboid above head
32	<<	СПБ	Над головой маленький трилистник. Повязка на шее	3500	Small trefoil above head. Band on neck
33	<<	СПБ	Над гол. бол. трилист. Без повязки на шее. Кор. бол.	2000	Large trefoil above head. No band on neck. Large crown
34	<<	СПБ	<< << О/с - кор. мал.	2000	<< << Rev - small crown
35	<<	СПБ	Над головой корона между точек	2000	Crown between dots above head
36	<<	СПБ	Над головой бол. звезда. О/с - короны в 2 круга	1750	Large asterisk above head. Rev - 2 rings of crowns
37	<<	СПБ	<< О/с - короны в 1 круг	1750	<< Rev - 1 ring of crowns
38	<<	СПБ	<< О/с - в моногр. крест в круге	4000	<< Rev - cross in ring in monogram
39	<<	СПБ	Над головой маленькая звезда. ВСЕРОССИИНСКИЙ	2000	Small asterisk above head. ВСЕРОССИИНСКИЙ
40	<<	СПБ	<< ВСЕРОССИИНСКИЙ	2500	<< ВСЕРОССИИНСКИЙ
41	<<	СПБ	Над головой маленький крест. Голова большая	2250	Small cross above head. Large head
42	<<	СПБ	<< Голова малая	3000	<< Small head
43	<<	СПБ	<< Венок без лент	6000	<< Laurel without ribbons
44	<<	СПБ	Над головой большой крест. В моногр. солнце в круге	4000	Large cross above head. Sun in ring in monogram
45	<<	СПБ	<< Особ. тип - узкий бюст. В моногр. крест в круге	6000	<< Particular type - narrow bust. Cross in ring in monogr.



D. БЕЗ ЗНАКА МОНЕТНОГО ДВОРА

D. WITHOUT MINT MARK

50	1725	Над головой точка	R	Dot above head
----	------	-------------------	---	----------------

ROUBLE 1724-1725 F.600 VF.1750 XF.3500 UNC.7500 РУБЛЬ 1724-1725 гг



A. МОСКОВСКИЙ ТИП. Гурт надпись

A. MOSCOW TYPE. Edge inscription

1	1726	СПБ	Под хвостом орла 2 звезды	1500	2 asterisks under eagle tail
2	1727	<<	<<	1200	<<
3	<<	<<	Короны орла без крестов	1300	<< Eagles crown without crosses
6	<<	<<	Под хвостом орла 2 точки	1500	2 dots under eagle tail



* Стандартный тип - на правом плече большой бант, на левом плече локон, корсаж без кружева.

*Ord'y type -large bow on right shoulder, lock on left shouder, corsage without laces.



Без локона на лев. плече. Without lock on left shoulder.



На правом плече мал. бант. Small bow on right shoulder

В. ПЕТЕРБУРГСКИЙ ТИП. Гурт шнур.

В. PETERSBURG TYPE. Rope edge.

10	1726	СПБ	Стандартный тип. Надпись о/с разделяют трилистн.	3000	Ord'y type. Rev - trefoils part legend
11	<<	СПБ	<<	3500	<< Rev - asterisks part legend
12	<<	СПБ	<< Малый хвост - 3 ряда перьев	3000	<< << Small tail - 3 line of feathers
13	<<	СПБ	<< Надпись о/с разделяют точки	6000	<< Rev - dots part legend
16	<<	СПБ	<< Особый хвост разделяет надпись	4000	<< Special tail part legend
17	<<	СПБ	Над корсажем кружева. Надпись о/с разделяет трилистник	7000	Corsage with lices. Rev - trefoils part legend.
18	<<	СПБ	<< Надпись о/с разделяют звезды	7000	<< Rev - asterisks part legend
19	<<	СПБ	Без локона на левом плече. Надпись о/с разд. трилистн.	7500	Without lock on shoulder. Rev - trefoil part legend
20	<<	СПБ	<< Надпись о/с разделяют звезды	7500	<< Rev - asterisks part legend
21	1727	СПБ	Стандартный тип. САМОДЕРЖИЦА. Надп. о/с разд. трилистн.	2000	Ord'y type. САМОДЕРЖИЦА. Rev - trefoils part legend
22	<<	СПБ	<<	2000	<< << Rev - asterisks part legend
23	<<	СПБ	<<	2000	<< << Rev - dots part legend
30	<<	СПБ	<< САМОДЕРЖИЦА. Надп. о/с разд. бол. звезды	2000	<< САМОДЕРЖИЦА. Rev - large aster. part legend
31	<<	СПБ	<<	2000	<< << Rev - small aster. part legend
32	<<	СПБ	<<	2000	<< << Rev - trefoil part legend
33	<<	СПБ	<< "Сорочий хвост". Надп. о/с разд. точки	R	<< << "Magpie tail". Rev - dots part legend
34	<<	СПБ	<<	2500	<< << Rev - rhomboids part legend
40	<<	СПБ	На правом плече мал. бант. Надп. о/с разд. звезды	5000	Small bow on right shoulder. Rev - asterisks part legend
41	<<	СПБ	<<	6000	<< Rev - trefoils part legend



С. ГОЛОВА МАЛЕНЬКАЯ. Гурт шнур

С. SMALL HEAD. Rope edge

50	1727	СПБ	Надпись о/с разд. звезды	2000	Rev - asterisks part legend
51	<<	СПБ	Надпись о/с разд. трилистники	2500	Rev - trefoils part legend



Без кулона Without pendant

Д. ГОЛОВА БОЛЬШАЯ. ШЕЯ КОРОТКАЯ, ТОЛСТАЯ. Гурт шнур

Д. LARGE HEAD. SHORT, WIDE NECK. Rope edge

60	1727	СПБ	На груди кулон с 1 жемч. Надп. о/с разд. звезды	2500	1 pearl on bosom. Rev - asterisks part legend
61	<<	СПБ	<< Надп. о/с разд. трилист.	3000	<< Rev - trefoils part legend
63	<<	СПБ	Без кулона на груди. Надп. о/с разд. звезды	2500	Without pendant on chest. Rev - asterisks part legend



Арабески Arabesques



Без арабесок Without arabesques

Е. ПОРТРЕТ С ВЫСОКОЙ ПРИЧЕСКОЙ. КОРСАЖ С КРУЖЕВАМИ. Гурт шнур

Е. PORTRAIT WITH HIGH HAIRDO. CORSAGE WITH LACES. Rope edge

70	1727	СПБ	Арабески на корсаже. Надпись о/с разд. звезды.	R	Arabesques on corsage. Rev - asterisks part legend
71	<<	СПБ	Корсаж без арабесок. <<	2500	Corsage without arabesques. <<
72	<<	СПБ	<<	2500	<< 2 asterisks under the tail
75	<<	СПБ	<< Орел с сорочьим хвостом. Надп. о/с разд. звезды	R	<< "Magpie tail" eagle. Rev - asterisks part legend



A. ПЕТЕРБУРГСКИЙ ТИП Гурт шнур.

A. PETERSBURG TYPE Rope edge

1	1727	СПБ	под портретом	1500	under portrait
2	<<	<<	Без знаков монетного двора. ВСЕРОСИКИ ★	2000	Without mint mark. ВСЕРОСИКИ ★
3	<<	<<	ВСЕРОСИКИ	2000	<< ВСЕРОСИКИ
4	<<	<<	о/с - в надписи звезды ВСЕРОСИКИ	R	<< Rev - asterisks in legend ВСЕРОСИКИ



Л/с - звезды Obv - asterisks



Л/с - точки Obv - dots

B. МОСКОВСКИЙ ТИП Гурт надпись

B. MOSCOW TYPE Edge inscription

10	1727	Надпись о/с разделяют звезды	750	Rev - asterisks part legend
11	<<	<< На груди над орлом корона	1000	<< Crown above eagl on chest
12	<<	Надпись о/с ничего не разделяет	900	Rev - nothing parts legend
13	1728	Над головой точка. Без банта в венке. Голова узкая	3000	Dot above head. Laurel without bow. Narrow head
14	<<	<< В венке бант. Надпись о/с разд. звезды	1000	<< Bow in laurel. Rev - asterisks part legend
15	<<	<< Надпись о/с разд. ромбики	1250	<< Rev - rhomboids part legend
17	<<	<< Надпись о/с ничего не разд.	1000	<< Rev - nothing parts legend
18	<<	Над головой звезда <<	1000	Asterisk above head <<
19	<<	<< Надп. о/с разделяют звезды	1000	<< Rev - asterisks part legend
20	1729	Над головой ничего. Надпись о/с ничего не разд.	1250	Nothing above head. Rev - nothing parts legend
21	<<	<< Надп. о/с разделяют звезды	1250	<< Rev - asterisks part legend
23	<<	Над головой точка. Надп. о/с ничего не разд.	1250	Dot above head. Rev - nothing parts legend
24	<<	Над головой звезда <<	1250	Asterisks above head <<

Доп. см. 509/5,6 see.

РУБЛЬ 1727-1729 ГГ F.300 VF.750 XF.2000 UNC.5000 ROUBLE 1727-1729



Бант, звезда
Bow, star of order

Ленты, звезда Ribbons, star of order



Бант, без звезды
Bow, without star of order

Ленты, без звезды
Ribbons, without star of order

1	1728	Со звездой на плече. В венке бант	R	Star of order on coat. Bow in laurel
2	<<	<< В венке ленты. Надп. о/с ничего не разделяет	600	<< Ribbons in laurel. Rev - nothing parts legend
3	<<	<< ИМПЕРАТОБ (ошибка) <<	1750	<< ИМПЕРАТОБ (mistake) <<
4	<<	<< Надп. о/с разд. звезды	750	<< Rev - asterisks part legend
7	<<	Без звезды на плече. Надп. о/с ничего не разделяет	900	Without star of order on coat. Rev - nothing parts legend
8	<<	<< ПЕРГЪ (ошибка) <<	2500	<< ПЕРГЪ (mistake) <<
10	1729	Со звезда на плече. В венке ленты. Надп. о/с ничего не разд.	750	Star of order on coat. Ribbons in laurel. Rev - nothing parts legend
11	<<	<< Надп. о/с разд. звезды	900	<< Rev - asterisks part legend
12	<<	Без лент и банта в венке	1000	<< Without ribbons & bow in laurel
15	<<	Без звезды на плече. В венке ленты	1750	Without star of order on coat. Ribbons in laurel
16	<<	<< В венке бант. Надп. о/с ничего не разд.	900	<< Bow in laurel. Rev - nothing parts legend
18	<<	<< Надп. о/с разд. звезды	900	<< Rev - asterisks part legend

ROUBLE 1727-1729 F.300 VF.600 XF.1500 UNC.3500 РУБЛЬ 1727-1729 ГГ



1	1729	ВСЕРОСИКИ Рукав закрыт. Без точек над рукавом	900	Close sleeve. Without dots above sleeve
2	<<	★ВСЕРОСИКИ << <<	900	<< << ★ВСЕРОСИКИ
3	<<	<< Над рукавом точки	900	<< Dots above sleeve
5	<<	Рукав открытый. Без точек над рук.	1000	Open sleeve. Without dots above sleeve
6	<<	★ВСЕРОСИКИ << <<	1000	<< << ★ВСЕРОСИКИ
7	<<	<< Рукав закрытый <<	900	Close sleeve <<
8	<<	ВСЕРОСИКИ; << Над рукавом точки	900	<< Dots above sleeve ВСЕРОСИКИ;

ROUBLE 1729 F.350 VF.900 XF.2500 UNC.5000 РУБЛЬ 1729 ГГ



А. КОРСАЖ НЕ ПАРАЛЛЕЛЕН ОКРУЖНОСТИ А. NECKLINE NOT PARALLEL TO COIN RING

1	1730	5 наплеч., фестонов нет	900	5 shoulderstraps, without scallops
2	<<	<< звезды разделяют надпись	1000	<< << asterisks part legend
3	<<	<< крылья с прямыми перьями	7500	<< << wing with straight feathers
4	<<	<< , на наплечниках фестоны	1200	<< << , scallops on shoulderstraps
5	<<	6 наплечников без фестонов	2000	6 shoulderstraps, without scallops

В. КОРСАЖ ПАРАЛЛЕЛЕН ОКРУЖНОСТИ В. NECKLINE PARALLEL TO COIN RING

10	1730	5 наплечников, без фестонов	1200	5 shoulderstraps, without scallops
11	<<	<< , на напл. фестоны	750	<< << , scallops on shoulderstraps
12	<<	<< , ухо закр. волосами	3000	<< << , ear is covered with hair
13	1731	Без броши на груди, локон за ухом	750	Without brooch on bosom, lock behind the ear
14	<<	<< , нет локона за ухом	1200	<< << , no lock behind the ear

Дополнительно см. тип 509/7,8 see.

РУБЛЬ 1730-1731 гг F. 300 VF-750 XF-2000 UNC-4000 ROUBLE 1730-1731



А. С БРОШЬЮ НА ГРУДИ А. BROOCH ON BOSOM

1	1731	Большая голова.	1000	Large head
2	<<	<< Цифры года сближены. Крест держ. прост	400	<< << Narrow date. Plain cross of orb
3	<<	<< << Крест державы украшен	450	<< << Ornamented cross of orb
4	<<	<< Цифры года расставл. Звезды разд. надпись	1500	<< << Wide date. Asterisks parts legend
5	1732	<< <<	1500	<< <<
6	<<	<< Цифры года сближены. <<	400	<< << Narrow date. <<
8	<<	<< << Крест державы украшен. Надп. разд. точки	600	<< << Ornamented cross of orb. Dots parts legend
10	<<	<< << Крест державы простой <<	500	<< << Plain cross of orb <<
11	<<	<< << ошиб.-ИМПЕРАТРИЦА Надп. ничего не разд.	1500	<< << IMPERATRICE (error) Nothing parts legend
14	<<	<< << Крест державы простой <<	400	<< << Plain cross of orb <<
30	1733	<< <<	1200	<< <<
31	<<	<< Без локона за ухом	1500	No lock behind ear
32	<<	<< Прическа пышнее	1500	Large hairdo
33	<<	<< << Св. Георгий без плаща	2000	<< << St. George without mantle
35	1734	<<	2500	<<
36	<<	<< << Св. Георгий без плаща	2500	<< << St. George without mantle

В. БЕЗ БРОШИ НА ГРУДИ В. WITHOUT BROOCH ON BOSOM

40	1733	С локоном за ухом. Крест державы простой	400	Lock behind ear. Plain cross of orb
41	<<	<< << Крест державы украшен	500	<< << Ornamented cross of orb
50	<<	<< << Св. Георгий без плаща. В цепи звезды	1500	<< << St. George without mantle. Asterisks in chain
53	<<	<< << Без локона за ухом	1500	No lock behind ear
54	<<	<< << Св. Георгий без плаща. В цепи розетки	2000	<< << St. George without mantle. Rosettes in chain
57	<<	<< << Прическа пышнее << <<	2000	Large hairdo << <<
70	1734	С локоном за ухом	1200	Lock behind ear
71	<<	<< << Св. Георгий без плаща. В цепи розетки	2000	<< << St. George without mantle. Rosettes in chain
72	<<	<< << Без локона за ухом	1500	No lock behind ear
73	<<	<< << Св. Георгий без плаща. В цепи розетки	2000	<< << St. George without mantle. Rosettes in chain

РУБЛЬ 1731-1734 гг F. 150 VF-400 XF-1000 UNC-3000 ROUBLE 1731-1734

ВАРИАНТЫ 1734 Г.

VARIANTS 1734



Дата слева Date on the left

А. ГОЛОВА БОЛЬШАЯ

A. LARGE HEAD

1	1734	Надпись разделена короной. Дата слева	2000	Crown parts legend. Date on the left
2	<<	<< << Дата сверху	R	<< << Date above head
3	<<	<< Надпись разделена крестом короны. Дата слева	1500	Cross of crown parts legend. Date on the left
4	<<	<< << В волосах 8 жемчужин	1750	<< << 8 pearls in hear
5	<<	<< << Дата сверху. В крыле орла 9 перьев	R	<< << Date above head. 9 feathers in eagle wing
6	<<	<< << << В крыле орла 13 перьев	R	<< << << 13 feathers in eagle wing



В. ГОЛОВА МЕНЬШЕ

B. SMALL HEAD

10	1734	Надпись разделена крестом короны РҪБЛЬ	1000	Cross of crown parts legend РҪБЛЬ
11	<<	<< << •РҪБЛЬ•	1000	<< << •РҪБЛЬ•

ROUBLE 1734 F. 450 VF-1000 XF-2500 UNC-5000 РУБЛЬ 1734 г

ПОРТРЕТ СО «СКОШЕННЫМ ЛБОМ»

SLANT-HEADED PORTRAIT



С кулоном With pendant

Без кулона Without pendant

1	1734	В - в нижнем наплечнике	2500	B - in bottom shoulderstrap
2	<<	<< << Без кулона на груди	350	Without pendant on bosom
3	<<	<< << С кулоном на груди	400	With pendant on bosom
4	1735	<<	350	<<
5	<<	<< << "Рубль" между точек	500	<< << "Rouble" between dots
6	1736	Без кулона на груди	400	Without pendant on bosom
7	<<	<< << С кулоном из 1 жемч.	500	With pendant of 1 pearls
8	<<	<< << С кулоном из 3 жемч.	350	With pendant of 3 pearl
9	1737	Без кулона на груди	350	Without pendant on bosom
10	<<	<< << С кулоном на груди	400	With pendant on bosom

ROUBLE 1734-1737 F. 125 VF-350 XF-900 UNC-2500 РУБЛЬ 1734-1737 гг

59

Гурт узорный. Ornamented edge Ag802 25,85 г

ПОРТРЕТ РАБОТЫ К. ГЕДЛИНГЕРА

PORTRAIT BY K. HEDLINGER



1	1736		R
2	1737	б.М.Анна (Копия Л.Дмитриева Copy by L.Dmitriev)	2000

РУБЛЬ 1736-1737 гг | F. 600 VF-2000 XF-5000 UNC-10000 | ROUBLE 1736-1737

60

Гурт узорный. Ornamented edge Ag802 25,85 г

МОСКОВСКИЙ ТИП
Портрет работы Л. Дмитриева

MOSCOW TYPE
Portrait by L. Dmitriev



1	1737	БМ.Анна ...	600
2	1738	<<	600
3	1739	<<	700
4	1740	<< Ошиб. - ИМПЕРАТРИЦА - error	1200
5	<<	<<	700

РУБЛЬ 1737-1740 гг | F. 200 VF-600 XF-1500 UNC-3000 | ROUBLE 1737-1740

61

Гурт узорный. Ornamented edge Ag802 25,85 г

ПЕТЕРБУРГСКИЙ ТИП
Портрет работы Т. Лефкена

PETERSBURG TYPE
Portrait by T. Lefken

А. БЕЗ РОЗЕТОК НА ГРУДИ И ПЛЕЧЕ

A. WITHOUT ROSETTE ON BOSOM AND SHOULDER



1	1738	СПБ	ВСЕРОСИСКАЯ	R
2	<<	СПБ	ВСЕРОСИСКАЯ	500
3	<<			600
4	1739	СПБ		550

В. РОЗЕТКИ НА ГРУДИ И ПЛЕЧЕ

B. WITH ROSETTE ON BOSOM AND SOULDER



10	1739	СПБ		650
11	1740	СПБ		600

РУБЛЬ 1738-1740 гг | F. 160 VF-500 XF-1200 UNC-2500 | ROUBLE 1738-1740

62

Ag802 25,85 г



1	1741	ММД	Круг. надп. заходит за бюст. Гурт надпись	15000	Legend ends below bust	Edge inscription
2	<<	ММД	Круг. надп. не доходит до бюста. <<	20000	Legend ends alongside bust	<<
3	1741	СПБ	Андревский крест на бюсте. <<	6500	St. Andrew's Order on bust	<<
4	<<	СПБ	<< Держава раздел. надпись <<	R	<< Orb parts legend	<<
5	<<	СПБ	Крест ниже бюста <<	7000	Cross below bust	<<
6	<<	СПБ	<< Гурт узор	R	<<	Ornamented edge

Доп. см. 509/9 see.

ROUBLE 1741 | F. 2500 VF-6500 XF-12000 UNC-18000 | РУБЛЬ 1741 г

Ag802 25,85 г Гурт надпись Edge inscription

ПОЯСНОЙ ПОРТРЕТ
HALF-LENGTH PORTRAIT

1	1741	СПБ		7500
---	------	-----	--	------



ROBLE 1741 | F. 3000 VF-7500 XF-15000 UNC-25000 | РУБЛЬ 1741 г

Ag802 25,85 г Гурт надпись Edge inscription

ТИП СПБ TYPE

64



1	1741	СПБ	Моск. тип (без плаща)	R
2	<<	СПБ	СПБ - тип	1250
3	1742	СПБ	Гурт надп. СПБ	400
4	<<	СПБ	Гурт надп. ММД	R
5	1743	СПБ	Гурт надп. СПБ	400
6	<<	СПБ	Гурт надп. ММД	R
7	<<	СПБ	Гурт узорный	R
8	1744	СПБ		400
9	1745	СПБ		400
10	1746	СПБ		400
11	1747	СПБ		400
12	1748	СПБ		400
13	1749	СПБ		400
14	1750	СПБ		400
15	1751	СПБ		450
16	<<	СПБ	IM	450
17	1752	СПБ	IM	550
18	<<	СПБ	ЯИ	400
19	1753	СПБ	IM	400
20	<<	СПБ	ЯИ	450
21	1754	СПБ	ЯИ	650



Moscow type (without mantle)
СПБ - type
Edge СПБ
Edge ММД
Edge СПБ
Edge ММД
Ornamented edge

Доп. см. 509/10 see.

ROUBLE 1741-1754 | F. 150 VF-400 XF-1250 UNC-3000 | РУБЛЬ 1741-1754 гг

65 ТИП ММД TYPE Гурт нагпись. Edge inscription Ag802 25,85 г

Ag802 25,85 г Гурт нагпись. Edge inscription ПОРТРЕТ РАБОТЫ Ж. ДАСЬЕ PORTRAIT BY G. DASSIER 67



1	1742	ММД	Край корсажа ровн. Голова мал., смещена влево	2500	Neckline straight. Small head, shifted to the left
2	<<	ММД	<< имП	2000	<< имП
3	<<	ММД	<< V-образ. Голова бол., прическа пышная	2500	Neckline V-type. Large head. Large hairdo
4	<<	ММД	<< <<	900	<< <<
5	<<	ММД	Гурт нагпись СПБ	R	Edge inscription СПБ
6	1743	ММД	Край корсажа V-образный	500	Neckline V-type
7	<<	ММД	Край корсажа ровный	600	Neckline straight
8	<<	ММД	Гурт нагпись СПБ	R	Edge inscription СПБ
9	1744	ММД		500	
10	1745	ММД		500	
11	1746	ММД		500	
12	1747	ММД		500	
13	1748	ММД		500	
14	1749	ММД		500	
15	1750	ММД		450	
16	1751	ММД		450	
17	<<	ММД	А	550	
18	1752	ММД	Е	500	
19	<<	ММД	И	1250	
20	<<	ММД	III	500	
21	1753	ММД	III	500	
22	<<	ММД	III	1500	
23	1754	ММД	III. Прежний вариант (шея короче)	900	Old variant (short neck)
24	<<	ММД	МБ. <<	900	<<
25	<<	ММД	III. Новый вариант (шея длиннее)	550	New variant (long neck)
26	<<	ММД	МБ <<	450	
27	<<	ММД	ЕI <<	450	
28	1755	ММД	МБ	500	
29	1756	ММД	МБ	550	
30	1757	ММД	МБ	650	
31	1758	ММД	ЕI	750	

1	1757	СПБ	ЯI под орлом	ЯI under eagle	12500
2	<<	СПБ			R

ROUBLE 1757 F-5000 VF-12500 XF-20000 UNC-35000 РУБЛЬ 1757 г

Ag802 25,85 г Гурт нагпись. Edge inscription ПОРТРЕТ РАБОТЫ Т. ИВАНОВА PORTRAIT BY T. IVANOV А. 4 РЯДА ЖЕМЧУГА ПОД КОРОНОЙ A. 4 LINES OF PEARLS UNDER CROWN 68



В. БЕЗ 4 РЯДОВ ЖЕМЧУГА ПОД КОРОНОЙ B. WITHOUT 4 LINES OF PEARLS UNDER CROWN



1	1757	СПБ	II	ЯI	15000
2	1758	СПБ	II	ЯI	1500
3	<<	СПБ	II	HK	1750

10	1758	СПБ	II	HK	2000
11	1759	СПБ	II	ЯI	1500
12	<<	СПБ	II	HK	1750
13	1760	СПБ	II	ЯI	1750
14	1761	СПБ	II	ЯI 2 коротких локна. 2 short locks	2500
15	<<	СПБ	II	ЯI Длинный локон. Long lock	5000
16	<<	СПБ	II	HK <<	1750

ROUBLE 1757-1761 F-500 VF-1500 XF-3500 UNC-7500 РУБЛЬ 1757-1761 г

66 ПОРТРЕТ РАБОТЫ Б.СКОТТА Гурт нагпись. Edge inscription Ag802 25,85 г

Ag750 24,0 г Гурт нагпись. Edge inscription ПОРТРЕТ РАБОТЫ Т. ИВАНОВА PORTRAIT BY T. IVANOV А. 4 РЯДА ЖЕМЧУГА ПОД КОРОНОЙ A. 4 LINES OF PEARLS UNDER CROWN 69



1	1754	СПБ	BS	IM	650
2	<<	СПБ	BS	ЯI	700
3	1755	СПБ	BS	IM	750
4	<<	СПБ	BS	ЯI	650
5	1756	СПБ	BS	IM	650
6	<<	СПБ	BS	ЯI	750
7	1757	СПБ	BS	IM	750
8	<<	СПБ	BS	ЯI Новый орел. New eagle	3000

1	1762	ММД	AM	Гурт нагпись	2000
2	<<	СПБ	HK	Гурт штур.	1750
3	<<	СПБ	HK	Гурт нагпись	3000

ROUBLE 1762 F-500 VF-1750 XF-4500 UNC-9000 РУБЛЬ 1762 г

РУБЛЬ 1754-1757 г F-200 VF-650 XF-2000 UNC-4000 ROUBLE 1754-1757

ROUBLE 1762 г F-500 VF-1750 XF-4500 UNC-9000 РУБЛЬ 1762 г

Гурт шнур. Rope edge Ag750 24,0 г

A. С ШАРФОМ НА ШЕЕ
A. WITH SCARF ON NECK



1	1762	ММДТІ	ДМ	400
2	<<	СПБ ТІ	НК	375
3	1763	ММДТІ	ЕІ	600
4	<<	СПБ ТІ	НК	375
5	<<	СПБ ТІ	ЯІ	350
6	1764	ММДТІ	ЕІ	500
7	<<	СПБ ТІ	ЯІ	350
8	<<	СПБ ТІ	СА	350
9	1765	ММДТІ	ЕІ	600
10	<<	СПБ ТІ	ЯІ	350
11	<<	СПБ ТІ	СА	400



B. БЕЗ ШАРФА НА ШЕЕ, «Грубый чекан»
B. WITHOUT SCARF ON NECK, «Crude stamp»



20	1766	ММД	АШ	5000
21	<<	СПБ ТІ	АШ	1000
22	<<	СПБ	АШ	R
24	1767	ММД	ЕІ	1000
25	<<	СПБ ТІ	ЕІ	1250
26	<<	СПБ	ЕІ	1500
27	<<	СПБ ТІ	АШ	R
28	1768	ММД	АШ	2500
29	<<	ММД	ЕІ	1250
30	<<	СПБ	ЕІ	2000
31	<<	СПБ	АШ	1250



C. БЕЗ ШАРФА НА ШЕЕ, Московский тип
C. WITHOUT SCARF ON NECK, Moscow type

40	1767	ММД	ЕІ	750
41	1768	ММД	ЕІ	600
42	1769	ММД	ЕІ	600
43	1770	ММД	ДМ	5000
44	1775	ММДВК	СА	R
45	<<	ММД	СА	R



D. БЕЗ ШАРФА НА ШЕЕ, Петербургский тип
D. WITHOUT SCARF ON NECK, Petersburg type

50	1766	СПБ ТІ	АШ	350
51	<<	СПБ ТІ	ЯІ	400
52	1767	СПБ ТІ	АШ	350
54	1768	СПБ ТІ	АШ	350
56	<<	СПБ ТІ	СА	350
57	1769	СПБ ТІ	СА	350
58	1770	СПБ ТІ	СА	4000
59	<<	СПБ ТІ	ЯЧ	350
60	1771	СПБ ТІ	АШ	350
61	<<	СПБ ТІ	ЯЧ	350
62	1772	СПБ ТІ	АШ	400
63	<<	СПБ ТІ	ЯЧ	350
64	<<	СПБ ТІ	ЯЧ	1250
65	1773	СПБ ТІ	ЯЧ, особый портрет special portrait	1000
66	<<	СПБ ТІ	ЯЧ	350
67	<<	СПБ ТІ	ЯЧ	350
68	1774	СПБ ТІ	ЯЧ	300
69	1775	СПБ ТІ	ЯЧ	350
70	<<	СПБ ТІ	ЯЧ	450
71	1776	СПБ ТІ	ЯЧ	300



Особый портрет Special portrait

Доп. см. 509/14 see.

РУБЛЬ 1762-1776 гг F-120 VF-350 XF-750 UNC-2000 ROUBLE 1762-1776

Ag750 Гурт шнур Rope edge 24,0 г

A. ШЕЯ ДЛИННЕЕ

A. LONG NECK

1	1777	СПБ	Особый тип орла Special eagle type	R
2	<<	СПБ	ФЛ	500
3	1778	СПБ	ФЛ	450
4	1779	СПБ	ФЛ	500
5	1780	СПБ	ИЗ	450
6	1781	СПБ	ИЗ	500
7	1782	СПБ	ИЗ	450



B. ШЕЯ КОРОЧЕ

B. SHORT NECK

10	1783	СПБ ТІ	ИЗ	500
11	<<	СПБ ТІ	ММ	4000
12	1784	СПБ ТІ	ММ	1250
13	1785	СПБ ТІ	ЯА	500
14	1786	СПБ ТІ	ЯА	450
15	1787	СПБ ТІ	ЯА	500
16	1788	СПБ ТІ	ЯА	500
17	1789	СПБ ТІ	ЯА	650
18	1790	СПБ ТІ	ЯА	500
19	1791	СПБ ТІ	ЯА	500
20	1792	СПБ ТІ	ЯА	500
21	1793	СПБ ТІ	ЯА	600
22	<<	СПБ ТІ	АК	650
23	<<	СПБ ТІ		2500
24	1794	СПБ ТІ	АК	500
25	1795	СПБ ТІ	АК	600
26	<<	СПБ ТІ	ІС	900
27	1796	СПБ ТІ	ІС	500



ROUBLE 1777-1796 F-150 VF-450 XF-1000 UNC-3000 РУБЛЬ 1777-1796 гг

Ag868 Гурт шнур. Rope edge 29,25 г

БАНКОВСКАЯ МОНЕТА
Без обозначения номинала

ALBERTUS ROUBLE
No ind. of denomination

1	1796	БМ	9000
---	------	----	------



Доп. см. 509/15 see.

ROUBLE 1796 F-2500 VF-9000 XF-15000 UNC-20000 РУБЛЬ 1796 гг

Тип о/с
Buds on Rev.

Ошибки
Mistakes.

Тип о/с
Buds on Rev.

Ошибки
Mistakes.

Орел А. Eagle A

1	1832	СПБ НГ	8 звеньев		500
2	<<	СПБ НГ	7 звеньев		90
3	1833	СПБ НГ	<<		65
4	1834	СПБ НГ	<<		60
5	<<	СПБ НГ	<<	ЗОЛОТНИКА	150
6	<<	СПБ НГ	<<	ДОАЯ	150
7	1835	СПБ НГ	<<		400
8	<<	СПБ НГ	8 звеньев		300
9	1836	СПБ НГ	7 звеньев		75
10	<<	СПБ НГ	8 звеньев		75
11	<<	СПБ НГ	<<	МОНЕТА	150
12	1837	СПБ НГ	7 звеньев		70
13	<<	СПБ НГ	<<		150
14	<<	СПБ НГ	8 звеньев		400
15	1838	СПБ НГ	7 звеньев		?
16	1839	СПБ НГ			R

Орел В. Eagle B

20	1835	СПБ НГ	8 звеньев		300
----	------	--------	-----------	--	-----

Орел С. Eagle C

30	1834	СПБ НГ	7 звеньев		70
31	1835	СПБ НГ	<<		400
32	<<	СПБ НГ	8 звеньев		300
33	1836	СПБ НГ	7 звеньев		90
34	<<	СПБ НГ	8 звеньев		90
35	1837	СПБ НГ	7 звеньев		75
36	<<	СПБ НГ	8 звеньев		250
37	1838	СПБ НГ	7 звеньев		250
38	1839	СПБ НГ	<<		R
39	1840	СПБ НГ	<<		300
40	1842	СПБ АЧ	<<		65
41	<<	СПБ АЧ	<<	ЗОЛОПКА	150
42	<<	СПБ АЧ	8 звеньев		60
43	<<	СПБ АЧ	<<	ЗОЛОТНИКА	250
44	<<	СПБ АЧ	<<	ДОАЯ	150
45	<<	СПБ АЧ	<<	МОНЕТА	150
46	1843	СПБ АЧ	<<		60
47	1844	СПБ КБ	<<		60
48	1845	СПБ КБ	<<		90
49	1846	СПБ ПА	<<		60
50	1847	СПБ ПА	<<		100
51	1848	СПБ НИ	<<		150

Орел D. Eagle D

60	1837	СПБ НГ	7 звеньев		250
61	<<	СПБ НГ	<<	ЗОЛОТНИКА	300
62	1838	СПБ НГ	<<		400
63	1839	СПБ НГ	<<		R
64	1840	СПБ НГ	<<		50
65	<<	СПБ НГ	<<	МОНЕТА	175
66	<<	СПБ НГ	<<	ЗОЛОТНИКА	200
67	<<	СПБ НГ	<<	(27 21/25) на гурте	250
68	1841	СПБ НГ	<<		60
69	<<	СПБ НГ	<<	МОНЕТА	150
70	<<	СПБ НГ	<<	МОНЕТА	150
71	<<	СПБ НГ	<<	ЗОЛОТНИКА	200
72	<<	СПБ НГ	<<	ДОАЯ	150
73	<<	СПБ НГ	<<	МОНЕТА	150
74	<<	СПБ НГ	<<	РУБАЬ	150
75	<<	СПБ НГ	<<	(27 21/25) на гурте	250
76	1842	СПБ АЧ	<<		60
77	<<	СПБ АЧ	<<	МОНЕТА	150
78	<<	СПБ АЧ	8 звеньев		90

Орел E. Eagle E

80	1838	СПБ НГ	7 звеньев		750
81	1840	СПБ НГ	<<		450
82	<<	СПБ НГ	<<	МОНЕТА	500
83	1842	СПБ АЧ	<<		65
84	<<	СПБ АЧ	<<	ЗОЛОТНИКА	150
85	<<	СПБ АЧ	<<	ЗОЛОТНИКА	150
86	<<	СПБ АЧ	8 звеньев		65
87	1843	СПБ АЧ	7 звеньев		750
88	<<	СПБ АЧ	8 звеньев		60
89	<<	СПБ АЧ	<<	ДОАЯ	150

Орел F. Eagle F

90	1847	СПБ ПА	8 звеньев		100
91	1848	СПБ НИ	<<	Шире Wide	80
92	<<	СПБ НИ	<<	Уже Narrow	100
93	1849	СПБ ПА	<<		250
94	1850	СПБ ПА	<<		500

Орел G. Eagle G

100	1847	СПБ ПА	8 звеньев		500
101	1848	СПБ НИ	<<		65
102	1849	СПБ ПА	<<		60
103	1850	СПБ ПА	<<	Шире Wide	200
104	<<	СПБ ПА	<<	Уже Narrow	200
105	1851	СПБ ПА	<<		500

Орел H. Eagle H

110	1849	СПБ ПА	8 звеньев		65
111	1850	СПБ ПА	<<	Шире Wide	60
112	<<	СПБ ПА	<<	Уже Narrow	75
113	1851	СПБ ПА	<<	Шире Wide	200
114	<<	СПБ ПА	<<	Уже Narrow	60
115	1852	СПБ ПА	<<		60
116	<<	СПБ НИ	<<		200
117	1853	СПБ НИ	<<		70
118	1854	СПБ НИ	<<		100
119	<<	СПБ НИ	7 звеньев		60
120	1855	СПБ НИ	<<		75
121	1856	СПБ ФБ	<<		90
122	1857	СПБ ФБ	<<		250
123	1858	СПБ ФБ	<<		250

Орел WA. Eagle WA

130	1842	MW	8 звеньев		125
131	<<	MW	<<	ЗОЛОТНИКА	150
132	1843	MW	7 звеньев		500
133	<<	MW	8 звеньев		150
134	1844	MW	7 звеньев		250
135	1846	MW	8 звеньев		350

Орел WB. Eagle WB

140	1842	MW	8 звеньев		250
141	<<	MW	<<	ЗОЛОТНИКА	300
142	1843	MW	7 звеньев		125
143	<<	MW	<<	ЗОЛОТНИКА	150
144	<<	MW	8 звеньев		450
145	1844	MW	7 звеньев		65
146	<<	MW	<<	ЗОЛОТНИКА	175
147	1845	MW	<<		175
148	1846	MW	<<		125
149	1847	MW	<<		125

Орел WC. Eagle WC

150	1846	MW	7 звеньев		500
151	1847	MW	<<		90

Доп. см. 509/29 see.



В крыле над державой 5 перьев вниз. Хвост прямой, 9 перьев, центральное выступает. Св. Георгий в плаще.
5 feathers above orb turned down. 9 feathers in tail, tail straight, central feather extended. St. George in mantle.



Как А, но Св. Георгий без плаща.
Like A, but St. George without mantle.



Как А, но центральное перо не выступает.
Like A, but center feather is not extended.



В крыле над державой 5 перьев вниз. Хвост слегка веером, 11 перьев. Св. Георгий без плаща.
5 feathers above orb turned down. 11 feathers in tail, tail slightly curved. St. George without mantle.



Как D, но хвост из 9 перьев. Орден Св. Андрея меньше.
Like D, but 9 feathers in tail. Small St. Andrew order.



В крыле над державой 5 перьев вниз. Хвост из 11 перьев, растрепанный. Св. Георгий в плаще.
5 feathers above orb turned down. 11 feathers in tail, tail disheveled. St. George in mantle.



В крыле над державой 3 пера вниз. Св. Георгий в плаще.
3 feathers above orb turned down. St. George in mantle.



Как G, но Св. Георгий без плаща.
Like G, but St. George without mantle.



В крыле над державой 5 перьев вниз. Св. Георгий без плаща.
5 feathers above orb turned down. St. George without mantle.



Как WB, но хвост более прямой.
Like WB, but tail curved slightly.



1	1859	СПБ ФБ	2250
2	1860	СПБ ФБ	1750
3	1861	СПБ ФБ	1250
4	<<	СПБ МИ	R
5	1862	СПБ МИ	900
6	1863	СПБ АБ	3500
7	1864	СПБ НФ	600
8	1865	СПБ НФ	900
9	1866	СПБ НФ	450
10	<<	СПБ НИ	375
11	1867	СПБ НИ	250

12	1868	СПБ НИ	200
13	1869	СПБ НИ	250
14	1870	СПБ НИ	150
15	1871	СПБ НИ	125
16	1872	СПБ НИ	110
17	1873	СПБ НИ	175
18	1874	СПБ НИ	140
19	1875	СПБ НИ	120
20	1876	СПБ НИ	100
21	1877	СПБ НИ	60

22	<<	СПБ НФ	70
23	1878	СПБ НФ	60
24	1879	СПБ НФ	100
25	1880	СПБ НФ	100
26	1881	СПБ НФ	150
27	1882	СПБ НФ	125
28	1883	СПБ ДС	300
29	<<	СПБ АГ	R
30	1884	СПБ АГ	150
31	1885	СПБ АГ	125

Доп. см. 509/30-33 see.

РУБЛЬ 1859-1885 гг F-20 VF-60 XF-250 UNC-600 ROUBLE 1859-1885

А. ГОЛОВА БОЛЬШАЯ

A. LARGE HEAD

Знак гравера АГ под задней ногой коня



1	1886	АГ (АГ)	300
2	1887	АГ (АГ)	350
3	1888	АГ (АГ)	R
4	1889	АГ (АГ)	R
5	1890	АГ (АГ)	R
6	1891	АГ (АГ)	R
7	1892	АГ (АГ)	R
8	1893	АГ (АГ)	R
9	1894	АГ (АГ)	R

В. ГОЛОВА МАЛАЯ, БОРОДА НЕ ДОХОДИТ ДО НАДПИСИ

B. SMALL HEAD. TSAR'S BEARD DOESN'T TOUCHES LEGEND



10	1886	АГ (АГ)	R
11	1887	АГ (АГ)	400
12	1888	АГ (АГ)	200
13	1889	АГ (АГ)	3000
14	1890	АГ (АГ)	250
15	1891	АГ (АГ)	120
16	1892	АГ (АГ)	200

С. ГОЛОВА МАЛАЯ. БОРОДА ДОХОДИТ ДО НАДПИСИ

C. SMALL HEAD. TSAR'S BEARD TOUCHES LEGEND



20	1892	АГ (АГ)	90
21	1893	АГ (АГ)	90
22	1894	АГ (АГ)	150

Доп. см. 509/34-35 see.

РУБЛЬ 1886-1894 гг F-25 VF-90 XF-450 UNC-1200 ROUBLE 1886-1894

Знак гравера АГ под задней ногой коня

Портрет А. Portrait A

1	1895	АГ (АГ)	70
2	1896	АГ (АГ)	25
3	<<	АГ (*)	25
4	<<	АГ (*)	соосность ↑ ↓ position of dies 900
5	<<	АГ	Гладкий гурт Smooth edge 1000
6	1897	АГ (АГ)	20
7	<<	АГ (**)	20
8	<<	АГ	Гладкий гурт Smooth edge 1000
9	1898	АГ (АГ)	20
10	<<	АГ (*)	25
11	<<	АГ (**)	20
12	<<	АГ (АГ)	соосность ↑ ↓ position of dies 750
13	<<	АГ	Гладкий гурт Smooth edge 1000
14	1899	АГ (**)	20
15	<<	АГ (ЭБ)	25
16	<<	АГ (ФЭ)	20



Брюссельский чекан Brussels mint.

Портрет В. Portrait B

20	1899	АГ (ЭБ)	25
21	<<	АГ (ФЭ)	20
22	<<	АГ	Гладкий гурт Smooth edge 1000
23	1900	АГ (ФЭ)	30
24	<<	АГ	Гладкий гурт Smooth edge R
25	1901	АГ (ФЭ)	30



Нос прямой Straight nose

Портрет С. Portrait C

30	1901	АГ (ФЭ)	35
31	<<	АГ (АР)	120
32	<<	АГ	Гладкий гурт Smooth edge 1000
33	1902	АГ (АР)	90
34	1903	АГ (АР)	250
35	1904	АГ (АР)	900
36	1905	АГ (АР)	600
37	1906	АГ (ЭБ)	250
38	1907	АГ (ЭБ)	90
39	1908	АГ (ЭБ)	250
40	1909	АГ (ЭБ)	150
41	1910	АГ (ЭБ)	125
42	1911	АГ (ЭБ)	100



Портрет D. Portrait D

50	1912	АГ (ЭБ)	50
51	1913	АГ (ЭБ)	500
52	<<	АГ (ВС)	600



Выпуклый чекан Higher relief

Портрет E. Portrait E

60	1914	АГ (ВС)	300
61	1915	АГ (ВС)	150
62	<<	АГ (ВС)	Рельефный чекан Relief strike 400



Рельефный чекан Relief strike

ROUBLE 1895-1915 F-10 VF-20 XF-120 UNC-400 РУБЛЬ 1895-1915 гг

83 Гурт гладкий. Smooth edge Ag875 14,00 r

ПОРТРЕТ В ЛАВРОВИМ ВЕНКЕ С БАНТОМ PORTRAIT IN LAUREL WITH BOW



1	1701	CF	Над головой крест. Орел в кольце из точек	R	Cross above head. Eagle in ring of dots.
2	<<	CF	<<<< Вокруг орла кольца нет	R	<<<< No ring around eagle
3	<<	Д	<<<<	R	<<<<
4	<<	<<	<<<< украшенный.	R	<<<< ornamented.
5	<<	G	<<<<	R	<<<<
6	<<	<<	Над головой надпись слитно. ДОБРАЯ	R	Legend above head in one word. ДОБРАЯ
7	<<	<<	<<<< ДУБРАЯ	R	<<<< ДУБРАЯ
8	<<	<<	Над головой пробел. В венке 4 петли	R	Blank above head. 4 loops in laurel.
9	1702	<<	<<<< В венке 2 петли	15000	<<<< 2 loops in laurel.
10	<<	<<	Над головой крест	12500	Cross above head

Доп. см. 510/1 see.

ПОЛТИНА 1701-1702 гг F. 4500 VF. 12500 XF. 25000 POLTINA 1701-1702

84 Гурт гладкий. Smooth edge Ag875 14,00 r

ПОРТРЕТ С ТОЛСТОЙ ШЕЕЙ, В ЛАВРОВИМ ВЕНКЕ БЕЗ БАНТА PORTRAIT WITH THICK NECK, IN LAUREL WITHOUT BOW



1	1702	Голова большая. ПОВЕЛИТЕЛЬ Корона открытая	R	Large head. ПОВЕЛИТЕЛЬ Open crown
2	<<	Голова средняя. ПОВЕЛИТЕЛЬ Корона закрытая	5000	Medium head. ПОВЕЛИТЕЛЬ Closed crown
3	<<	<<<< Корона открытая	R	<<<< Open crown
4	<<	Голова меньше. <<, пробел Корона закрытая	5500	Small head. <<, blank Close crown
5	<<	<<<< ПОВЕЛИТЕЛЬ • <<<	6000	<<<< ПОВЕЛИТЕЛЬ • <<<
6	<<	<<<< Корона открытая	R	<<<< Open crown
7	1703	<<<< Корона закрытая, малая	12000	<<<< Close crown, smaller

ПОЛТИНА 1702-1703 гг F. 2000 VF. 5000 XF. 9000 POLTINA 1702-1703

85 Гурт гладкий. Smooth edge Ag875 14,00 r

ПОРТРЕТ В ПЛАЩЕ, БЮСТ УЗКИЙ PORTRAIT IN MANTLE, NARROW BUST



1	1702	РОЕИИ	Корона открытая	9000	Open crown
2	1703	<<	Корона закрытая	12000	Closed crown
3	<<	РОСИИ	Корона открытая	R	Open crown
4	<<	РОСИИ	<<<< Чеканен в кольце	R	<<<< Striking in ring

ПОЛТИНА 1702-1703 гг F. 4000 VF. 9000 XF. 18000 POLTINA 1702-1703

Ag875 14,00 r Гурт гладкий. Smooth edge ПОРТРЕТ РАБОТЫ Ф. АЛЕКСЕЕВА PORTRAIT BY F. ALEKSEEV 86



1	1703	Венок плоский, с длинными листьями	9000	Flat laurel with long leaves
2	1704	<<<<	7500	<<<<
3	<<	Над головой точка разделяет надпись	2500	Dot parts legend above head
4	<<	Над головой надпись слитно	1250	Legend in one word above head
5	<<	МД Между перьями крыльев ости	1250	Barbs between feathers of wings
6	<<	МД <<< перья хвоста редкие	1750	<<<< Slender feathers of tail
7	<<	МД Между перьями нет остей	1250	Without barbs between feathers of wings
8	<<	МД <<< у основания венка 2 локона	1750	<<<< 2 locks at laurels edge
9	1705	У основания венка нет локонов	1250	Without locks at laurels edge
10	<<	У основания венка 2 локона	1750	2 locks at laurels edge

POLTINA 1703-1705 F. 500 VF. 1250 XF. 3500 ПОЛТИНА 1703-1705 гг

Ag875 14,00 r Гурт гладкий. Smooth edge 87



A. «УБОРНАЯ» ПЛОСКОГО ЧЕКАНА A. TSAR IN ORNAMENTED DRESS, FLATLY

1	1704	МД Между перьями крыльев нет усиков	R	Without quills between wings feathers
2	1705	Орел 1704 г. Корона закрытая	6000	Eagle 1704. Closed crown
3	<<	Новый орел. Корона открытая	7500	New eagle. Open crown

B. «УБОРНАЯ» ВЫПУКЛОГО ЧЕКАНА B. TSAR IN ORNAMENTED DRESS, RELIEF STRUCK

10	1705	Корона открытая	12000	Open crown
11	<<	Корона закрытая	R	Closed crown

POLTINA 1704-1705 F. 2500 VF. 6000 XF. 15000 ПОЛТИНА 1704-1705 гг

Ag875 14,00 r Гурт гладкий. Smooth edge 88

ПОРТРЕТ 1706 г PORTRAIT 1706



1	1705	Орел 1704 г. Корона закрытая	4000	Eagle 1704. Closed crown
2	<<	Новый орел. Корона открытая	R	New eagle. Open crown
3	<<	Н <<<< Особый портрет	R	<<<< Special portrait
4	1706	Крест державы малый.	2000	Small cross of orb
5	<<	Крест державы большой.	1750	Large cross of orb

POLTINA 1705-1706 F. 750 VF. 1750 XF. 5000 ПОЛТИНА 1705-1706 гг

Гурт гладкий. Smooth edge

1707 1710
Ag875 или 802 Ag802 или 750
14,00 г 14,00 г

ПОРТРЕТ 1707 г

ПОРТРАИТ 1707



Год буквами Cyrillic date



Год цифрами Arabic date

1	1707	Год буквами, надпись о/с доходит до короны	1750
2	<<	<<, надпись о/с не доходит до короны	R
3	<<	Год цифрами	1750

		Cyrillic date, Rev - legend touches the crown	
		<< Rev - legend does not touch the crown	
		Arabic date	

4	1710	Портрет 1707 г., год цифрами	1500
5	<<	<<, год отсутствует	5000

		Portrait 1707, arabic date	
		<< without date	

ПОЛТИНА 1707, 1710 гг | P-600 VF-1500 XF-4500 | POLTINA 1707, 1710

A. ПОРТРЕТ С АНДРЕЕВСКОЙ ЛЕНТОЙ A. PORTRAIT WITH RIBBON OF ANDREW ORDER

Гурт гладкий. Smooth edge Ag750 14,00 г



Доп. см. 510/2 see.

1	(1710)	Год отсутствует	5000	Without date
---	--------	-----------------	------	--------------

B. ПОРТРЕТ РАБОТЫ С. ГУЭНА 1712 г

B. PORTRAIT BY S. GOUIN 1712

Гурт гладкий. Smooth edge Ag604 14,25 г



Год под орлом Date under eagle



Год возле державы Date near orb

10	1712	Год под орлом, ПОЛТИНА	3000	Date under eagle, ПОЛТИНА
11	<<	<<, ПОЛТИНА	3000	<< ПОЛТИНА
12	<<	<<, Перед ЦРЬ нет пробела	3000	<< Without blank before ЦРЬ
13	<<	Год возле державы. Плащ без пряжки	4000	Date near orb. Mantle without clasp

ПОЛТИНА 1710, 1712 гг | P-1000 VF-3000 XF-6000 | POLTINA 1710, 1712

Гурт надпись. Edge inscription

ПОРТРЕТ «В ЛАТАХ»



Грубый портрет Crude portrait

A. БЕЗ ПРЯЖКИ НА ПЛАЩЕ

1	1718	Арабески на груди. Венок разд. надп. Гол. бол.	1000
2	<<	<< Венок внутри надп. Гол. средняя	1500
3	<<	<< ПОЛТИНА Гол. мал.	1000
4	<<	<< ПОЛТИНА	1200
5	<<	<< Портрет грубой работы <<	2000
6	<<	<< ПОЛТИНА	1500
7	<<	<< ПОЛТИНА Гол. узкая	1000
10	<<	<< Гол. шир.	1200
12	<<	<< Без арабесок на груди <<	3000
13	<<	<< ПОЛТИНА	1000
14	<<	M L Арабески на груди ПОЛТИНА О/с кор. бол.	2500
15	<<	M L << О/с кор. мал.	2000
16	<<	OK Без араб. и закл. на груди. ПОЛТИНА	2500
17	<<	OK << ПОЛТИНА	2500
18	<<	OK L Арабески на груди. ПОЛТИНА	1200
19	<<	OK << <<	1200
20	<<	OK L Арабески и заклепки на груди. ПОЛТИНА	1500
21	<<	OK L Заклепки на груди. ПОЛТИНА	1000
25	<<	OK L << ПОЛТИНА	1200

30	1719	Арабески на груди. Над головой трил. <<	2000
31	<<	<< Над гол. пробел <<	1000
32	<<	L << ПОЛТИНА	1000
37	<<	L << АЛЗИЕВИЧЬ << ПОЛТИНА	2000
33	<<	<< Над гол. точка ПОЛТИНА	1200
34	<<	L << << ПОЛТИНА	2000
36	<<	L << << ПОЛТИНА	1200
38	<<	<< РОССИИ << ПОЛТИНА	3000
40	<<	Заклепки на груди. РОССИИ <<	1000
41	<<	<< РОССИИ <<	1000
42	<<	L << << <<	750
44	<<	<< ПЕТЬ << ПОЛТИНА	1000
45	<<	L << ПЕТРЬ << <<	750
47	<<	<< << РОИИ ПОЛТИНА	1000
48	<<	<< << << ПОЛТИНА	750
50	<<	<< << РОССИИ <<	1500
54	<<	OK << <<	R

35	1720	Арабески на груди. <<	1200
----	------	-----------------------	------



65

B. С ПРЯЖКОЙ НА ПЛАЩЕ

60	1718	OK L Без арабесок и заклепок на груди. ПОЛТИНА	2000
61	<<	OK L << ПОЛТИНА	1500
65	1720	Арабески на груди. Над головой точка	750
66	<<	<< Над головой пробел	750
67	<<	<< Над головой трилистник	900
68	<<	<< << Особый хвост	2500
70	<<	<< Под пряжкой розетка	1000
72	<<	Арабески и заклепки на груди	750
75	<<	Пальмовая ветвь и заклепки на груди	1750
76	<<	Заклепки на груди	1000
80	<<	KO Арабески и заклепки на груди	3000

POLTINA 1718-1720 | P-250 VF-750 XF-1750 UNC-4500 | ПОЛТИНА 1718-1720 гг

CUIRASS PORTRAIT



10

A. WITHOUT CLASP ON MANTLE

		Arabesques on chest. Large head. Laurel parts legend	
		<< Medium head. Laurel inside legend	
		<< Small head. ПОЛТИНА <<	
		<< ПОЛТИНА <<	
		<< Crude portrait <<	
		<< << ПОЛТИНА	
		<< Narrow head. ПОЛТИНА	
		<< Wide head. <<	
		Without arabesques on chest <<	
		<< ПОЛТИНА	
		With arab. on chest ПОЛТИНА Rev large crown	
		<< << Rev small crown	
		Without arab. & rivets on chest. ПОЛТИНА	
		<< ПОЛТИНА	
		With arabesques on chest ПОЛТИНА	
		<< <<	
		With arab. & rivets on chest. ПОЛТИНА	
		With arab. on chest. ПОЛТИНА	
		<< ПОЛТИНА	

		With arabesques on chest. Trefoil above head. <<	
		<< Nothing above head <<	
		<< << ПОЛТИНА	
		<< АЛЗИЕВИЧЬ << ПОЛТИНА	
		<< << Над гол. точка ПОЛТИНА	
		<< << << ПОЛТИНА	
		<< << << ПОЛТИНА	
		<< РОССИИ << ПОЛТИНА	
		With arabesques on chest. РОССИИ <<	
		<< << РОССИИ <<	
		<< << <<	
		<< ПЕТЬ << ПОЛТИНА	
		<< ПЕТРЬ << <<	
		<< << РОИИ ПОЛТИНА	
		<< << << ПОЛТИНА	
		<< << << РОССИИ <<	
		<< <<	

		With arabesques on chest. <<	
--	--	------------------------------	--



67

B. WITH CLASP ON MANTLE

		Without arab. & rivets on chest. ПОЛТИНА	
		<< ПОЛТИНА	
		With arab. on chest. Dot above head	
		<< Nothing above head	
		<< Trefoil above head	
		<< << Special tail	
		<< Rosette under clasp	
		With arabesques & rivets on chest	
		With palm branch & rivets on chest	
		With rivets on chest	
		With arabesques & rivets on chest	

92

Гурт надпись. Edge inscription Ag729 14,22 г

ПОРТРЕТ В НАПЛЕЧНИКАХ

PORTRAIT WITH SHOULDERSTRAPS



А. ЦРЬ. ПАЛЬМОВАЯ ВЕТВЬ НА ГРУДИ

А. ЦРЬ. WITH PALM BRANCH ON CHEST

1	1720	Над головой крест	900	Cross above head
4	1721	Над головой трилистник	2000	Trefoil above head
5	<<	Над головой трилистник между точек	R	Trefoil above head between dots
6	<<	Над головой точка	750	Dot above head
7	<<	Над головой пробел	1000	Blank above head
9	<<	Над головой точка. Под ветвью заклепки	1500	Dot above head. Rivets under branch

В. ЦРЬ. БЕЗ ВЕТВИ И ЗАКЛЕПОК НА ГРУДИ

В. ЦРЬ. WITHOUT BRANCH & RIVETS ON CHEST

10	1720	Над головой трилистник	900	Trefoil above head
13	1721	Над головой трилистник, пробел, точка или ромб	750	Trefoil, blank, dot or rhomboid above head



С. ЦРЬ. ЗАКЛЕПКИ НА ГРУДИ

С. ЦРЬ. WITH RIVETS ON CHEST

18	1721	Над головой точка	750	Dot above head
----	------	-------------------	-----	----------------

Д. ИМПЕРАТОРЬ. БЕЗ ВЕТВИ И ЗАКЛЕПОК НА ГРУДИ

Д. ИМПЕРАТОРЬ. WITHOUT BRANCH & RIVETS ON CHEST

20	1722	Год буквами. ВСЕРОССИИСКИ, "В" перегравирована	1000	Cyrillic date, ВСЕРОССИИСКИ, "В" reengraved
21	<<	<<	2000	<<
22	<<	<<	1000	<<
23	<<	<<	1500	<<
24	<<	<<	2500	<<
25	<<	<<	1200	<<

ПОЛТИНА 1720-1722 гг | F-250 VF-750 XF-1500 UNC-4000 | POLTINA 1720-1722

93

Гурт надпись. Edge inscription Ag729 14,22 г

ПОРТРЕТ «В ГОРНОСТАЕВОЙ МАНТИИ»

PORTRAIT IN ERMINED MANTLE



1	1723	ВСЕРОССИИСКИ	ПОЛТИНА	1000	
2	<<	<<	ПОЛТИНА	1200	
3	<<	ВСЕРОССИИСКИ	ПОЛТИНА	1200	
4	<<	ВСЕРОССИИСКИ	<<	2000	
6	<<	О	ВСЕРОССИИСКИ	ПОЛТИНА	1500

ПОЛТИНА 1723 г | F-300 VF-1000 XF-2500 UNC-5000 | POLTINA 1723

94

Ag729 14,22 г Гурт надпись Edge inscription

ПОРТРЕТ «В АНТИЧНЫХ ДОСПЕХАХ»

PORTRAIT IN ANTIQUE ARMOR



А. БЮСТ ВНУТРИ НАДПИСИ

А. BUST INSIDE LEGEND

1	1723	На рукаве полоски	1000	Lines on sleeve
2	<<	Без полосок на рукаве	1500	Without lines on sleeve
6	1724	На рукаве полоски	2000	Lines on sleeve
8	<<	Без полосок на рукаве	R	Without lines on sleeve



В. БЮСТ РАЗДЕЛЯЕТ НАДПИСЬ

В. BUST PARTS LEGEND

10	1724	Над головой пробел или точка	1000	Dot or blank above head
11	1725	Над головой пробел, ВСЕРОССИИСКИ	1000	Blank above head ВСЕРОССИИСКИ
12	<<	Над головой точка ВСЕРОССИИСКИ	1500	Dot above head ВСЕРОССИИСКИ
13	<<	<<	1000	<<
14	<<	Над головой звезда <<	1000	Star above head <<
15	<<	<<	1500	<<
16	<<	Голова малая. Надо лбом большой пробел.	R	Small head

ПОЛТИНА 1723-1725 | F-300 VF-1000 XF-2000 UNC-5000 | ПОЛТИНА 1723-1725 гг

Ag729 14,22 г

Гурт шнур Rope edge

ПЕТЕРБУРГСКИЙ ТИП

PETERSBURG TYPE



1	1725	СПБ	Над головой трилистник между точек	2500	Trefoil above head
2	<<	СПБ	Над головой 2 звезды	2500	2 asterisks above head

ПОЛТИНА 1725 | F-750 VF-2500 XF-5000 UNC-12500 | ПОЛТИНА 1725 г

ПОРТРЕТ ВЛЕВО



A. МОСКОВСКИЙ ТИП Гурт надпись
Бюст внутри надписи

1	1726	САМОДЕРЖИЦА Хвост орла широкий	1200
2	<<	<< Хвост орла узкий	1000
3	<<	САМОДЕРЖИЦА <<	1000
7	<<	<< Хвост орла широкий	1200

В. ПЕТЕРБУРГСКИЙ ТИП Гурт шнур
Бюст разделяет надпись

10	1726	ВСЕРОСИСКАЯ	1500
11	<<	СПБ << О/с - в надп. звезды. В дате "б" перевернута.	1200
12	<<	СПБ << <<	1000
13	<<	СПБ << О/с - в надп. трилистники	1000
18	<<	СПБ << ЕКАТЕРИНА О/с - в надп. ромбики	2000
20	<<	СПБ ВСЕРОСИСКАЯ О/с - в надп. трилистники	2000
21	<<	СПБ ВСЕРОСИСКАЯ <<	1500
22	<<	СПБ << О/с - в надп. звезды	1000
24	<<	СПБ ВСЕРОСИСКАЯ О/с - в надп. ромбики	1000
25	<<	СПБ << О/с - в надп. крестики	1000
26	<<	СПБ << О/с - в надп. овалы	1750
27	<<	СПБ << О/с - в надп. звезды	1000
32	<<	СПБ << О/с - в надп. пробелы	1200
35	<<	СПБ << О/с - в надп. точки	2000
37	<<	СПБ << О/с - в надп. трилистники	1000

PORTRAIT TURNED TO THE LEFT



A. MOSCOW TYPE Edge inscription
Bust inside legend

САМОДЕРЖИЦА Wide eagle's tail
<< Narrow eagle's tail
САМОДЕРЖИЦА <<
<< Wide eagle's tail

В. PETERSBURG TYPE Rope edge
Bust parts legend

ВСЕРОСИСКАЯ
<< Rev - asterisks in legend. 6 in date is turned
<< <<
<< Rev - trefoils in legend
<< ЕКАТЕРИНА Rev - rhomboids in legend
ВСЕРОСИСКАЯ Rev - trefoils in legend
ВСЕРОСИСКАЯ <<
<< Rev - asterisks in legend
ВСЕРОСИСКАЯ Rev - rhomboids in legend
<< Rev - crosses in legend
<< Rev - ovals in legend
<< Rev - asterisks in legend
<< Rev - blanks in legend
<< Rev - dots in legend
<< Rev - trefoils in legend

ПОЛТИНА 1726 г

F. 350 VF-1000 XF-2750 UNC-6000

POLTINA 1726

ПОРТРЕТ ВПРАВО



A. МОСКОВСКИЙ ТИП Гурт надпись
Бюст внутри надписи

1	1726		1500
2	1727		1200

В. ПЕТЕРБУРГСКИЙ ТИП Гурт шнур
Бюст разделяет надпись

10	1726	СПБ Портрет смещен влево САМОДЕРЖИЦА	R
11	<<	СПБ Без локона на левом плече САМОДЕРЖИЦА	6000
12	<<	<< <<	9000
13	1727	СПБ САМОДЕРЖИЦА. Надпись о/с разделяют звезды	2500
14	<<	СПБ САМОДЕРЖИЦА. Надпись о/с разделяют трилист	1500
15	<<	СПБ << Надпись о/с разделяют звезды	1500

PORTRAIT TURNED TO THE RIGHT



A. MOSCOW TYPE Edge inscription
Bust inside legend

В. PETERSBURG TYPE Rope edge
Bust parts legend

Portrait shifted to left part САМОДЕРЖИЦА
Without lock on left shoulder САМОДЕРЖИЦА
<<
САМОДЕРЖИЦА. Rev - asterisks part legend
САМОДЕРЖИЦА. Rev - trefoils part legend
<< Rev - asterisks part legend

ПОЛТИНА 1726-1727 гг

F. 400 VF-1200 XF-3000 UNC-7500

POLTINA 1726-1727



A. МОСКОВСКИЙ ТИП Гурт надпись
Бюст внутри надписи

1	1727	ВСЕРОСИСКИ Надпись о/с разделяют звезды	1500
2	<<	<< << точки	1500
3	<<	ВСЕРОСИСКИ << звезды	1500
4	<<	<< << точки	1500
5	1728	I САМОД... ВСЕРОСИСКИ	2500
6	<<	<< ВСЕРОСИСКИ	2000
7	<<	И САМОД..... ВСЕРОСИСКИ	1500
8	<<	<< ВСЕРОСИСКИ	1500
9	<<	<< << между звезд	2000
10	1729	Дата выше головы орла <<	1750
11	<<	Дата не выше головы орла <<	1750

A. MOSCOW TYPE Edge inscription
Bust inside legend

ВСЕРОСИСКИ Rev - asterisks part legend
<< << dots <<
ВСЕРОСИСКИ << asterisks <<
<< << dots <<
I САМОД... ВСЕРОСИСКИ
<< ВСЕРОСИСКИ
И САМОД..... ВСЕРОСИСКИ
<< ВСЕРОСИСКИ
<< << between asterisks
Date above eagle's head
Date not above eagle's head

В. ПЕТЕРБУРГСКИЙ ТИП Гурт шнур
Бюст разделяет надпись

20	1727	СПБ - под орлом	2500
21	<<	СПБ - с обеих сторон	3500

В. PETERSBURG TYPE Rope edge
Bust parts legend

СПБ - under eagle
СПБ - on either side

ПОЛТИНА 1727-1729

F. 500 VF-1500 XF-4500 UNC-9000

ПОЛТИНА 1727-1729 гг



A. ПОРТРЕТ СМЕЩЕН ВЛЕВО

A. PORTRAIT SHIFTED TO THE LEFT

1	1731		750
2	1732	ВСЕРОСИСКАЯ Короны орла без крестов	600
3	<<	<< Короны орла с крестами	500
4	<<	<< ПОЛТНА	750
5	<<	<< ВСЕРОСИСКАЯ	900
6	1733	Короны орла с крестами. Крест державы простой	500
7	<<	<< Короны орла без крестов <<	600
8	<<	<< Крест державы украшен	1000
9	<<	<< Особый портрет без жемчужин в причёске	R

		ВСЕРОСИСКАЯ Eagle's crowns without crosses	
<<	<<	<< Eagle's crowns with crosses	
<<	<<	<< ПОЛТНА	
<<	<<	<< ВСЕРОСИСКАЯ	
		Eagle's crowns with crosses Cross of orb plain	
<<	<<	<< Eagle's crowns without crosses <<	
<<	<<	<< Cross of orb decorated	
<<	<<	<< Special portrait without pearls in hairdo	



B. ГОЛОВА МЕНЬШЕ

B. SMALL HEAD

10	1733	Короны орла с крестами	600
11	<<	<< Короны орла без крестов	750

		Eagle's crowns with crosses	
<<	<<	<< Eagle's crowns without crosses	

ПОЛТИНА 1731-1733 гт F.200 VF.500 XF.1500 UNC.3500 POLTINA 1731-1733

КОРОНА РАЗДЕЛЯЕТ НАДПИСЬ Л/С

OBV - CROWN PARTS LEGEND



1	1734		2000
---	------	--	------

ПОЛТИНА 1734 г F.600 VF.2000 XF.4000 UNC.7500 POLTINA 1734

ПОРТРЕТ «СО СКОШЕННЫМ ЛБОМ»

SLANT-HEADED PORTRAIT



1	1734	Без кулона на груди. Крест державы украшен	1500
2	<<	<< С кулоном на груди <<	700
3	<<	<< Крест державы простой	700
4	1735	Без кулона на груди. Крест державы украшен	2000
5	<<	<< С кулоном на груди <<	650
6	1736	Без кулона на груди. Крест державы простой	2000
7	<<	<< Крест державы украшен	900
8	<<	<< С кулоном из 3-х жемчужин <<	650
9	<<	<< С кулоном из 1 жемчужины <<	750
10	1737	Без кулона на груди <<	650
11	<<	<< С кулоном на груди <<	650
12	<<	<< Крест державы простой	2000

		Without pendant on bosom. Cross of orb decorated	
		With pendant on bosom. <<	
<<	<<	<< Cross of orb plain	
		Without pendant on bosom. Cross of orb decorated	
		With pendant on bosom. <<	
		Without pendant on bosom. Cross of orb plain	
<<	<<	<< Cross of orb decorated	
		3 pearls in pendant <<	
		1 pearl in pendant <<	
		Without pendant on bosom. <<	
		With pendant on bosom. <<	
<<	<<	<< Cross of orb plain	

ПОЛТИНА 1734-1737 F.250 VF.650 XF.2000 UNC.4000 ПОЛТИНА 1734-1737 гт

МОСКОВСКИЙ ТИП

Портрет работы Л. Дмитриева

MOSCOW TYPE

Portrait by L. Dmitriev

1	1737		600
2	1738		750
3	1739		600
4	1740		650



ПОЛТИНА 1737-1740 F.200 VF.600 XF.1750 UNC.3500 ПОЛТИНА 1737-1740 гт

ПЕТЕРБУРГСКИЙ ТИП

Портрет работы Т. Лефкена

PETERSBURG TYPE

Portrait by T. Lefken

A. БЕЗ БРОШИ НА ГРУДИ И ПЛЕЧЕ A. WITHOUT BROOCH ON BOSOM & SHOULDER

1	1738		750
2	<<	<< СПБ	600
3	1739	СПБ	650



B. С БРОШЬЮ НА ГРУДИ И ПЛЕЧЕ

B. WITH BROOCH ON BOSOM & SHOULDER

10	1739	СПБ	750
11	1740	СПБ	1200



ПОЛТИНА 1738-1740 F.200 VF.600 XF.1750 UNC.3500 ПОЛТИНА 1738-1740 гт

104



Ag802
12,93 г

1	1741	ММД	Орден выше обреза плаща	Гуртовая надпись	12000	Order above mantle edge	Edge inscription
2	<<	ММД	Орден ниже, голова меньше	Гуртовая надпись	10000	Order under, small head	Edge inscription
3	<<	СПБ		Гуртовая надпись	6000		Edge inscription
4	<<	СПБ		Гурт узорный	R		Ornamented edge

ПОЛТИНА 1741 г F-3000 VF-6000 XF-12000 UNC-20000 POLTINA 1741

105

МОСКОВСКИЙ ТИП



Гурт надпись. Edge inscription
MOSCOW TYPE

Ag802
12,93 г

1	1742	ММД		1000
2	1743	ММД		900
3	1744	ММД		900
4	1745	ММД		900
5	1747	ММД		1500
6	1749	ММД		1000

ПОЛТИНА 1742-1749 гг F-300 VF-900 XF-1800 UNC-4000 POLTINA 1742-1749

106

ПОЯСНОЙ ПОРТРЕТ



Гурт надпись. Edge inscription
HALF-LENGTH PORTRAIT

Ag802
12,93 г

1	1742	СПБ	Выпуклый чекан Relief struck	1500
2	<<	СПБ	Плоский чекан Flatly struck	1500
3	1743	СПБ		3000
4	1745	СПБ		R

ПОЛТИНА 1742-1745 гг F-350 VF-1500 XF-3500 UNC-7500 POLTINA 1742-1745

107

ПОГРУДНЫЙ ПОРТРЕТ



Гурт надпись. Edge inscription
BUST-LENGTH PORTRAIT

Ag802
12,93 г

1	1743	СПБ		1000
2	1744	СПБ		1750
3	1745	СПБ		1200
4	1746	СПБ		1200
5	1747	СПБ		1200
6	1748	СПБ		1500
7	1749	СПБ		1500
8	1750	СПБ		1500
9	1751	СПБ		1500
10	<<	СПБ	ИМ	1200
11	1752	СПБ	ИМ	1200
12	<<	СПБ	ЯИ	1200
13	1753	СПБ	ИМ	1200
14	1754	СПБ	ЯИ	1200

ПОЛТИНА 1743-1754 гг F-300 VF-1000 XF-2500 UNC-5000 POLTINA 1743-1754

108

ПОРТРЕТ РАБОТЫ Б. СКОТТА



Гурт надпись. Edge inscription
PORTRAIT BY B. SCOTT

Ag802
12,93 г

1	1754	СПБ	BS ИМ	1200
2	1755	СПБ	BS ИМ	2000
3	<<	СПБ	BS ЯИ	1200
4	1756	СПБ	BS ИМ	1500
5	<<	СПБ	BS ЯИ	3500
6	1758	СПБ	BS ЯИ	2000
7	<<	СПБ	BS НК	1500
8	1759	СПБ	BS ЯИ	1500
9	<<	СПБ	BS НК	2000
10	1760	СПБ	BS ЯИ	1500
11	1761	СПБ	BS ЯИ	4500
12	<<	СПБ	BS НК	3000

ПОЛТИНА 1754-1761 гг F-350 VF-1200 XF-3000 UNC-6000 POLTINA 1754-1761

109

Ag750
12,00 г



1	1762	ММД	ДМ	Гуртовая надпись	2500	Edge inscription
2	<<	СПБ	НК	Гурт шнур	2000	Rope edge

POLTINA 1762 F-600 VF-2000 XF-4000 UNC-9000 ПОЛТИНА 1762 г

Ag750
12,00 г

Гурт шнур Rope edge

А. С ШАРФОМ НА ШЕЕ

1	1762	ММД	П	ДМ	750
2	<<	СПБ	П	НК	650
3	1763	ММД	П	ЕИ	R
4	<<	СПБ	П	НК	600
5	<<	СПБ	П	ЯИ	600
6	1764	СПБ	П	ЯИ	600
7	<<	СПБ	П	СА	600
8	1765	СПБ	П	ЯИ	600
9	<<	СПБ	П	СА	650

В. БЕЗ ШАРФА НА ШЕЕ

10	1766	СПБ	П	ЯИ	2000
11	<<	СПБ	П	АШ	1000
12	1767	СПБ	П	АШ	1200
13	<<	СПБ	П		4500
14	1768	СПБ	П	АШ	1000
15	<<	СПБ	П	СА	1500
16	1769	СПБ	П	СА	1200
17	1771	СПБ	П	ЯЧ	2000
18	1772	СПБ	П	АШ	1200
19	1773	СПБ	П	ЯЧ	900
20	<<	СПБ	П	ФЛ	3000
21	1774	СПБ	П	ФЛ	1200
22	1775	СПБ	П	ФЛ	1500
23	1776	СПБ	П	ЯЧ	1200

POLTINA 1762-1776 F-200 VF-600 XF-1500 UNC-3500 ПОЛТИНА 1762-1776 гг

Ag750
12,00 г

Гурт шнур. Rope edge

А. ШЕЯ ДЛИННЕЕ

1	1777	СПБ	ФЛ	750
2	1778	СПБ	ФЛ	750
3	1779	СПБ	ФЛ	2500

В. ШЕЯ КОРОЧЕ

10	1785	СПБ	П	ЯА	750
11	1787	СПБ	П	ЯА	900
12	1791	СПБ	П	ЯА	800
13	1794	СПБ	П	АК	750
14	1795	СПБ	П	АК	900
15	1796	СПБ	П	ИС	900

POLTINA 1777-1796 F-250 VF-750 XF-2000 UNC-4500 ПОЛТИНА 1777-1796 гг

112

Гурт шнур. Rope edge Ag868 14,63 г



1	1797	СМ ФЦ		3500
---	------	-------	--	------

ПОЛТИНА 1797 г F-750 VF-3500 XF-6000 UNC-10000 POLTINA 1797

113

Гурт шнур. Rope edge Ag868 10,37 г



1	1798	СМ МБ		750
2	<<	СП ОМ		R
3	1799	СМ МБ	ПОЛТИНА	900
4	<<	СМ МБ	ПОЛТИНА	2000
5	<<	СМ ФЦ	ПОЛТИНА	2000
6	<<	СМ ФЦ	ПОЛТИНА	2500
7	1800	СМ ОМ		900
8	<<	СМ ОМ	ПОЛТИНА •	1500
9	<<	СМ МБ		R
10	1801	СМ ФЦ		1200
11	<<	СМ ОМ		1000
12	<<	СМ АИ		900

ПОЛТИНА 1798-1801 гг F-300 VF-750 XF-2000 UNC-5000 POLTINA 1798-1801

114

Гурт шнур. Rope edge Ag868 10,37 г



1	1802	СПБ АИ		1200
2	1803	СПБ АИ		1200
3	1804	СПБ ФГ		1000
4	1805	СПБ ФГ		1500

ПОЛТИНА 1802-1805 гг F-400 VF-1000 XF-3500 UNC-10000 POLTINA 1802-1805

115

Гурт пунктир. Dots on edge Ag868 10,37 г



1	1809	СПБ МК		3000
2	1810	СПБ ФГ		1750

ПОЛТИНА 1809-1810 гг F-500 VF-1750 XF-4500 UNC-12500 POLTINA 1809-1810

116

Ag868 Гурт надпись Edge inscription 10,37 г

А. ОРЕЛ 1810 г.

1	1810	СПБ ФГ		500
2	1811	СПБ ФГ		300
3	1812	СПБ МФ		100
4	1813	СПБ ПС	О/с - венок из 5-ти звеньев	60
5	<<	СПБ ПС	О/с - венок из 4-х звеньев	R
6	1814	СПБ ПС		200
7	<<	СПБ МФ		60
8	1815	СПБ МФ		60
9	1816	СПБ МФ		250
10	<<	СПБ ПС		60
11	1817	СПБ ПС		60
12	1818	СПБ ПС		60
13	1819	СПБ		1500
14	<<	СПБ ПС	О/с - корона широкая	60
15	<<	СПБ ПС	О/с - корона узкая	75
16	<<	СПБ ПС	О/с - 2 1/2 зол. 10 долей.	1000
17	<<	СПБ ПС	ПОЛТИНА	90
18	1820	СПБ ПС	О/с - корона широкая	1000
19	<<	СПБ ПД	О/с - корона широкая	60
20	<<	СПБ ПД	О/с - корона узкая	75
21	1821	СПБ ПД	О/с - корона широкая	90
22	<<	СПБ ПД	О/с - корона узкая	125
23	1822	СПБ ПД	О/с - корона широкая	200
24	<<	СПБ ПД	О/с - корона узкая	150

А. EAGLE 1810



Держава близко к крылу. Перья крыльев расстрепаны. Orb near the wing. Feathers of wings are dishevelled.

Rev - 5 buds in laurel
Rev - 4 buds in laurel
Rev - wide crown
Rev - narrow crown
Rev - 2 1/2 зол. 10 долей.
ПОЛТИНА
Rev - wide crown
Rev - wide crown
Rev - narrow crown
Rev - wide crown
Rev - narrow crown
Rev - wide crown
Rev - narrow crown
Rev - wide crown
Rev - narrow crown

В. ОРЕЛ 1820 г.

30	1820	СПБ ПД	О/с - корона широкая	100
31	<<	СПБ ПД	О/с - корона узкая	100
32	1822	СПБ ПД		R
33	1823	СПБ ПД	О/с - корона широкая	90
34	<<	СПБ ПД	О/с - корона узкая	90
35	1824	СПБ ПД	О/с - корона широкая	150
36	<<	СПБ ПД	О/с - корона узкая	100
37	1825	СПБ ПД	О/с - корона широкая	150
38	<<	СПБ ПД	О/с - корона узкая	100
39	1826	СПБ НГ		200

В. EAGLE 1820



Держава дальше от крыла. Перья крыльев ровнее. Orb far from wing. Feathers of wings are flat.

Rev - wide crown
Rev - narrow crown
Rev - wide crown
Rev - narrow crown
Rev - wide crown
Rev - narrow crown
Rev - wide crown
Rev - narrow crown

POLTINA 1810-1826 F-15 VF-60 XF-450 UNC-1250 ПОЛТИНА 1810-1826 гг

Ag868 Гурт надпись Edge inscription 10,37 г

117

1	1826	СПБ НГ	О/с - корона широкая	2500
2	<<	СПБ НГ	О/с - корона узкая	350
3	1827	СПБ НГ	<<	300
4	1828	СПБ НГ	<<	275
5	1829	СПБ НГ	<<	250
6	1830	СПБ НГ	Л/с - щит касается короны	300
7	<<	СПБ НГ	Л/с - щит не касается короны	350
8	1831	СПБ НГ		275

Rev - wide crown
Rev - narrow crown
<<
<<
<<
Obv - shield touches the crown
Obv - shield does not touch the crown



POLTINA 1826-1831 F-60 VF-250 XF-900 UNC-2500 ПОЛТИНА 1826-1831 гг

Гурт надпись Edge inscription

Ag868
10,37 г

Орел А. Eagle A

Перья крыльев расстрепаны (правое больше). Над державой 4 пера. Wing feathers dishevelled (right higher). 4 feathers above orb.



1	1832	СПБ НГ		500
2	1833	СПБ НГ		200
3	1834	СПБ НГ		250
4	1835	СПБ НГ		600
5	1836	СПБ НГ		90
6	1837	СПБ НГ		100
7	<<	СПБ НГ	ПОЛТИНА	150
8	1838	СПБ НГ		R
9	1839	СПБ НГ		45
10	<<	СПБ НГ	ПОЛТИНА	100
11	1840	СПБ НГ		75
12	<<	СПБ НГ	ПОЛТИНА	100
13	1841	СПБ НГ		750
14	1842	СПБ АЧ		75
15	<<	СПБ АЧ	ПОЛТИНА	100

Орел В. Eagle B

Перья крыльев ровные. Над державой 3 пера. Wings feathers level. 3 feathers above orb.



20	1843	СПБ АЧ		R
21	1844	СПБ КБ		90

Орел С. Eagle C

Перья крыльев расстрепаны. Над державой 3 пера. В хвосте 9 перьев. Wing feathers dishevelled. 3 feathers above orb. 9 feathers in tail.



30	1844	СПБ КБ		75
31	1845	СПБ КБ		50
32	1846	СПБ ПА		65
33	1847	СПБ ПА	7 звеньев 7 buds	350
34	<<	СПБ ПА	6 звеньев 6 buds	750

Орел D. Eagle D

Перья крыльев расстрепаны. Над державой 4 пера. В хвосте 7 перьев. Св. Георгий в плаще. Wing feathers dishevelled. 4 feathers above orb. 7 feathers in tail. St. George in mantle.



40	1847	СПБ ПА	7 звеньев 7 buds	60
41	<<	СПБ ПА	6 звеньев 6 buds	50
42	1848	СПБ НИ		45
43	1849	СПБ ПА		45
44	1850	СПБ ПА		50
45	1851	СПБ ПА		60
46	1852	СПБ ПА		50
47	<<	СПБ НИ		250
48	1853	СПБ НИ		450

Орел E. Eagle E

Как D, но Св. Георгий без плаща. Like D, but St. George without mantle.



50	1853	СПБ НИ	Rev - large crown	200
51	<<	СПБ НИ	Rev - small crown	75
52	1854	СПБ НИ		60
53	1855	СПБ НИ		45
54	<<	СПБ НИ	ПОЛТИНА	75
55	1856	СПБ ФБ		60
56	1857	СПБ ФБ		50
57	1858	СПБ ФБ		50

Орел WA. Eagle WA

Хвост почти прямой. Tail nearly straight.



60	1842	MW		175
61	1843	MW	Корона шире Wide crown	750
62	<<	MW	Корона уже Narrow crown	250
63	1844	MW		250

Орел WB. Eagle WB

Хвост веером. Curved tail.



70	1843	MW	Корона уже Narrow crown	175
71	<<	MW	<< ЧИСТАГО	200
72	<<	MW	Корона шире Wide crown	1000
73	1844	MW		120
74	<<	MW	ЧИСТАГО	150
75	1845	MW		100
76	<<	MW	ЗОЛОТНИКА	120
77	1846	MW		70
78	<<	MW	ЗОЛОТНИКА	100
79	<<	MW	ЗОЛОТНИКА	120
80	<<	MW	ПОЛТИНА	90
81	<<	MW	ЗОЛОТНИКА	90
82	<<	MW	ПОЛТИНА	100
83	<<	MW	ПОЛТИНА	90
84	<<	MW	МОНЕТА	90
86	1847	MW		100

Орел WC. Eagle WC

Хвост слегка веером. Tail curved slightly.



90	1854	MW		90
----	------	----	--	----

ПОЛТИНА 1832-1858 гт

Р-15 VF-45 XF-250 UNC-500

POLTINA 1832-1858

Ag868 Гурт надпись Edge inscription

A. Св. ГЕОРГИЙ БЕЗ ПЛАЩА

A. ST. GEORGE WITHOUT MANTLE

1	1859	СПБ ФБ	О/с - корона больше Rev - large crown	R
2	<<	СПБ ФБ	О/с - корона меньше Rev - small crown	50
3	1860	СПБ ФБ		200
4	1873	СПБ НИ		1000
5	1874	СПБ НИ		250
6	1875	СПБ НИ		750
7	1876	СПБ НИ		300
8	<<	СПБ		500
9	1877	СПБ НИ		900



B. Св. ГЕОРГИЙ В ПЛАЩЕ

B. ST. GEORGE IN MANTLE

10	1860	СПБ ФБ		120
11	1861	СПБ ФБ		300
12	<<	СПБ МИ		R
13	1862	СПБ МИ		275
14	1863	СПБ АБ		275
15	1864	СПБ НФ		275
16	1865	СПБ НФ		300
17	1866	СПБ НФ		275
18	<<	СПБ НИ		450
19	1867	СПБ НИ		250
20	1868	СПБ НИ		1000
21	1869	СПБ НИ		350
22	1870	СПБ НИ		300
23	1871	СПБ НИ		250
24	1872	СПБ НИ		200
25	1873	СПБ НИ		175
26	1874	СПБ НИ		350
27	1875	СПБ НИ		200
28	1876	СПБ НИ		250
29	<<	СПБ		1000
30	1877	СПБ НИ		50
31	<<	СПБ НФ		1000
32	1878	СПБ НФ		50
33	1879	СПБ НФ		1200
34	1880	СПБ НФ		100
35	1881	СПБ НФ		1500
36	1882	СПБ НФ		1200
37	<<	СПБ НФ	("72 пр") Вес-12 г	R
38	1883	СПБ ДС		600
39	<<	СПБ АГ		R
40	1884	СПБ АГ		600
41	1885	СПБ АГ		500



Доп. см. 510/4-6 see.

POLTINA 1859-1885

Р-15 VF-50 XF-250 UNC-500

ПОЛТИНА 1859-1885 гт

Ag900 Гурт надпись Edge inscription

10,00 г Знак гравера АГ под задней ногой коня

1	1886	АГ (АГ)		300
2	1887	АГ (АГ)		250
3	1888	АГ (АГ)		450
4	1889	АГ (АГ)		1500
5	1890	АГ (АГ)		450
6	1891	АГ (АГ)		250
7	1892	АГ (АГ)		350
8	1893	АГ (АГ)		175
9	1894	АГ (АГ)		90



50 КОРЕКС 1886-1894

Р-25 VF-90 XF-300 UNC-750

50 КОПЕЕК 1886-1894 гт

Ag900 Гурт надпись Edge inscription

10,00 г Знак гравера АГ под задней ногой коня

1	1895	АГ (АГ)		30
2	1896	АГ (АГ)		15
3	<<	(*)	Париж Paris	15
4	<<		Гладкий гурт Smooth edge	500
5	1897	(*)	Париж Paris ↑↓	15
6	<<	(*)	<<Соосность Position of dies	300
7	<<		Гладкий гурт Smooth edge	350
8	1898	АГ (АГ)		1200
9	1899	АГ (АГ)		10
10	<<	АГ (ЭБ)		20
11	<<	АГ (ФЗ)		15
12	<<	(*)		10
13	<<	(*)	Соосность ↑↓ Position of dies	300
14	<<		Гладкий гурт Smooth edge	350
15	1900	АГ (ФЗ)		25
16	1901	АГ (ФЗ)		30
17	<<	АГ (АГ)		90
18	1902	АГ (АГ)		125
19	1903	АГ (АГ)		1200
20	1904	АГ (АГ)		500
21	1906	АГ (ЭБ)		250
22	1907	АГ (ЭБ)		40
23	1908	АГ (ЭБ)		125
24	1909	АГ (ЭБ)		100
25	1910	АГ (ЭБ)		40
26	1911	АГ (ЭБ)		30
27	1912	АГ (ЭБ)		10
28	1913	АГ (ЭБ)		45
29	<<	АГ (ВС)		10
30	1914	АГ (ВС)		40



В. ПЛОСКИЙ ЧЕКАН

B. FLATLY STRUCK

40	1914	АГ (ВС)		40
----	------	---------	--	----



Доп. см. 510/7 see.

50 КОРЕКС 1895-1914

Р-5 VF-10 XF-45 UNC-90

50 КОПЕЕК 1895-1914 гт

122 Гурт гладкий Smooth edge ^{Ag875} 7,00 г

ПОРТРЕТ В ВЕНКЕ С ЛЕНТАМИ

Portrait in laurel with ribbons



1	1701	G	Голова большая. РЯСИИ. Дата АУА	R	Large crown. RYASII. Date АУА
2	<<	<<	Надпись слитно. Дата АУА	R	<< Legend in one word. Date АУА
3	<<	<<	Дата ЯУА	R	<< << Date ЯУА
4	<<	<<	Дата Я*У*Я	R	<< << Date Я*У*Я
5	<<	<<	Голова смещена влево. Над головой розетка * <<	R	Head displace to left part. Rosette above head * <<
6	<<	<<	Голова маленькая, разделяет надпись. Дата под орлом	R	Small head, parts legend. Date under eagle
7	1702	<<	Дата ЯУВ. В рукаве трещина	5000	<< Date ЯУВ. Chap in sleeve
8	<<	<<	Дата АУВ. <<	5000	<< Date АУВ. <<
9	<<	<<	. Без трещины в рукаве	7500	<< << . Without chap in sleeve

Доп. см. 125/1 see.

ПОЛУПОЛТИННИК 1701-1702 гг. F. 2000 VF-5000 XF-10000 POLUPOLTINNIK 1701-1702

123 Гурт гладкий Smooth edge ^{Ag875} 7,00 г

ГОЛОВА НА ТОЛСТОЙ ШЕЕ

Head on wide neck



1	1702	Дата ЯУВ . Корона больше	R	Date ЯУВ . Large crown
2	<<	Дата АУВ . Корона меньше	7500	Date АУВ . Small crown

ПОЛУПОЛТИННИК 1702 г. F. 2500 VF-7500 XF-12500 POLUPOLTINNIK 1702

124 Гурт гладкий Smooth edge ^{Ag875} 7,00 г

УЗКИЙ БЮСТ В ЛАТАХ

Narrow bust in cuirass



A. ГОЛОВА МЕНЬШЕ

A. SMALL HEAD

1	1703	РОСИИ О/с - корона закрытая	4500	ROSII Rev - closed crown
2	<<	РОСИИ О/с - корона открытая (чеканен в кольце)	R	ROSII Rev - open crown (striking in ring)
3	<<	РОСИИ <<	R	ROSII <<
4	1704	<< Корона закрытая	R	<< Closed crown



B. ГОЛОВА БОЛЬШЕ. НОВЫЙ ОРЕЛ

B. LARGE HEAD. NEW EAGLE

10	1704		1500	
11	<<	МД под лапами орла. Рукав закрытый	900	МД - under eagle's paws. Closed sleeve
12	<<	МД над лапами орла <<	2000	МД - above eagle's paws <<
13	<<	МД << << Над рукавом заклепки	2500	<< << Rivets on sleeve
14	<<	МД под лапами орла. Рукав открытый	900	МД - under eagle's paws. Open sleeve
15	<<	МД над лапами орла <<	2000	МД - above eagle's paws <<

ПОЛУПОЛТИННИК 1703-1704 гг. F. 400 VF-900 XF-2500 POLUPOLTINNIK 1703-1704

^{Ag875} 7,00 г Гурт гладкий Smooth edge

ТИП 1705 г. МАЛАЯ ГОЛОВА

TYPE 1705 SMALL HEAD



1	1704	Надпись разделена портретом. Дата АУА - ошибка.	6000	Portrait parts legend. Date АУА - mistake.
2	1705	<<	R	<<
3	<<	<< Н - в рукаве	4000	<< Н - in sleeve
4	<<	Голова малая, внутри надписи	900	Small head, inside legend

POLUPOLTINNIK 1704-1705 F. 400 VF-900 XF-2500 ПОЛУПОЛТИННИК 1704-1705 гт

^{Ag875 или 802} 7,00 г Гурт гладкий Smooth edge

ТИП 1707 г. ГОЛОВА РАЗДЕЛЯЕТ НАДПИСЬ

TYPE 1707 HEAD PARTS LEGEND



1	1707	Голова больше. Перед ВР:Е пробел Год буквами над лапами	4500	Large head. Blank before ВР:Е Cyrillic date above paws
2	<<	<<	1750	<< << Cyrillic date under paws
3	<<	Голова меньше. Перед ВР:Е нет пробела <<	2500	Small head. Without blank before ВР:Е <<
4	<<	<<	2000	<< << Arabic date

POLUPOLTINNIK 1707 F. 750 VF-1750 XF-3500 ПОЛУПОЛТИННИК 1707 гт

127 ПОРТРЕТ В ПЛАЦЕ С ПРЯЖКОЙ

MANTLE WITH CLASP

A. ГОЛОВА БОЛЬШЕ

A. LARGE HEAD

^{Ag802 или 750} 7,00 г Гурт гладкий Smooth edge



1	1710	Год под орлом	2000	Date under eagle
---	------	---------------	------	------------------

Доп. см. 511/1 see.

B. ГОЛОВА МЕНЬШЕ

B. SMALL HEAD

^{Ag750} 7,00 г Гурт гладкий Smooth edge



10	1713	G - в рукаве	1500	G - in sleeve
----	------	--------------	------	---------------

POLUPOLTINNIK 1710, 1713 F. 600 VF-1500 XF-3500 ПОЛУПОЛТИННИК 1710, 1713

128



Гурт шнур Rope edge Ag802 6,46 г

1	1739		1000
2	1740		2500

Доп. см. 511/4 see.

ПОЛУПОЛТИННИК 1739-1740 гт F-450 VF-1000 XF-2500 UNC-4000 POLUPOLTINNIK 1739-1740

129



Гурт шнур. Rope edge

Ag802 6,46 г			
1	1743	ММА	250
2	1744	ММА	200
3	1745	ММА	150
4	1746	ММА	120
5	1747	ММА	120
6	1748	ММА	120
7	1749	ММА	150
8	1750	ММА	150
9	1751	ММА	120
10	<<	ММА А	150
Ag802 6,04 г			
11	1752	ММА Е	120
12	<<	ММА III	120
13	1753	ММА III	120
14	1754	ММА III	175
15	<<	ММА EI	120
16	<<	ММА МБ	150
17	1755	ММА МБ	120
18	1756	ММА МБ	120
19	1757	ММА МБ	120
20	1758	ММА EI	300

ПОЛУПОЛТИННИК 1743-1758 гт F-45 VF-120 XF-450 UNC-750 POLUPOLTINNIK 1743-1758

130



Гурт шнур. Rope edge Ag750 5,97 г

1	1764	ММА II	EI	150
2	<<	ММА	EI	900
3	1765	ММА II	EI	120
4	<<	ММА	EI	300
5	1766	ММА	EI	150



10	1767	ММА	EI	120
11	1768	ММА	EI	150
12	1769	ММА	EI	120
13	1770	ММА	EI	200
14	<<	ММА	DM	150
15	1774	ММА	CA	200
16	1775	ММА	CA	150

ПОЛУПОЛТИННИК 1764-1775 гт F-45 VF-120 XF-450 UNC-750 POLUPOLTINNIK 1764-1775

131



Гурт шнур. Rope edge Ag750 5,97 г

1	1779	СПБ		750
2	<<	СПБ	ФЛ	150
3	1781	СПБ	АГ	175



10	1783	СПБ ММ	175	17	1790	СПБ ЯА	200
11	1784	СПБ ММ	175	18	1791	СПБ ЯА	175
12	1785	СПБ ЯА	150	19	1792	СПБ ЯА	150
13	1786	СПБ ЯА	200	20	1793	СПБ ЯА	300
14	1787	СПБ ЯА	150	21	1794	СПБ АК	150
15	1788	СПБ ЯА	150	22	1795	СПБ АК	150
16	1789	СПБ ЯА	150	23	1796	СПБ IC	175

ПОЛУПОЛТИННИК 1779-1796 гт F-50 VF-150 XF-500 UNC-1000 POLUPOLTINNIK 1779-1796

132



Ag868 7,31 г Гурт шнур. Rope edge

1	1797	СМ ФЦ	"Утяжеленный"	1000	"Heavy"
---	------	-------	---------------	------	---------

POLUPOLTINNIK 1797 F-350 VF-1000 XF-2000 UNC-4000 ПОЛУПОЛТИННИК 1797 гт

Ag868 5,18 г Гурт шнур. Rope edge

1	1798	СП ОМ	полу/полтин/никъ	1200
2	<<	СП ОМ	полу/полти/никъ	650
3	<<	СМ МБ	<<	550
4	<<	СМ ФЦ	<<	R
5	1799	СМ МБ	<<	600
6	<<	СМ ФЦ	<<	750
7	1800	СМ ОМ	<<	R
8	<<	СП ОМ	<<	R
9	1801	СМ АИ	<<	600
10	<<	СМ ФЦ	<<	R



POLUPOLTINNIK 1798-1801 F-200 VF-550 XF-1250 UNC-2500 ПОЛУПОЛТИННИК 1798-1801 гт

Ag868 5,18 г Гурт шнур. Rope edge

1	1802	СПБ АИ		900	
2	1803	СПБ АИ		1000	
3	1804	СПБ ФГ	О/с - корона меньше	1000	Rev - small crown
4	<<	СПБ ФГ	О/с - корона больше	1500	Rev - large crown
5	1805	СПБ ФГ		1200	



POLUPOLTINNIK 1802-1805 F-300 VF-900 XF-2500 UNC-4500 ПОЛУПОЛТИННИК 1802-1805 гт

Ag868 5,18 г Гурт гладкий Smooth edge

1	1808	СПБ ФГ		R	
2	1809	СПБ ФГ		3000	
3	<<	СПБ МК	О/с типа 1808 г	R	Rev - 1808 type
4	<<	СПБ МК	О/с - венок мальче	1200	Rev - small laurel
5	1810	СПБ ФГ		1000	



POLUPOLTINNIK 1808-1810 F-250 VF-1000 XF-2500 UNC-5000 ПОЛУПОЛТИННИК 1808-1810 гт

Ag868 5,18 г Гурт пунктир Dots on edge

1	1827	СПБ НГ		75	
2	1828	СПБ НГ		100	
3	<<	СПБ НГ	Гурт рубчатый	R	Reeded edge
4	1829	СПБ НГ		75	
5	1830	СПБ НГ		75	
6	1831	СПБ НГ		90	



Доп. см. 511/6 see.

25 КОРЕЦКС 1827-1831 F-25 VF-75 XF-200 UNC-450 25 КОПЕЕК 1827-1831 гт



Орел А. Eagle A

Перья крыльев растрепаны, над державой 5 перьев. Св. Георгий без плаща.
Wing feathers dishevelled, 5 feathers above orb. St. George without mantle.

1	1832	СПБ НГ		55
2	1833	СПБ НГ		60
3	1834	СПБ НГ		60
4	1835	СПБ НГ		55
5	1836	СПБ НГ		40
6	1837	СПБ НГ		45
7	1838	СПБ НГ		35



Орел В. Eagle B

Перья крыльев ровные, над державой 4 пера, хвост немного веером. Св. Георгий без плаща.
Wing feathers level, 4 feathers above orb, tail slightly curved. St. George without mantle.

10	1838	СПБ НГ		35
11	1839	СПБ НГ		30
12	<<	СБП НГ		250
13	1840	СПБ НГ		50
14	1841	СПБ НГ		300
15	1842	СПБ АЧ		R
16	1843	СПБ АЧ		R
17	1844	СПБ КБ	25 накл. 25 slanted	R



Орел С. Eagle C

Перья крыльев растрепаны, в хвосте 9 перьев. Св. Георгий в плаще.
Wing feathers dishevelled, 9 feathers in tail. St. George in mantle.

20	1844	СПБ КБ	25 прямо 25 upright	150
21	1845	СПБ КБ		40
22	1846	СПБ ПА		40
23	1847	СПБ ПА		25
24	1848	СПБ НИ		25
25	1849	СПБ ПА		150



Орел D. Eagle D

Как С, но хвост почти прямой.
Like C, but tail nearly straight.

30	1845	СПБ КБ		75
----	------	--------	--	----



Орел E. Eagle E

Как С, но в хвосте 7 перьев.
Like C, but 7 feathers in tail.

40	1848	СПБ НИ		30
41	1849	СПБ ПА		25
42	1850	СПБ ПА		25
43	1851	СПБ ПА		30
44	<<	СПБ ПА	ЧИСТАЛОГО	75
45	1852	СПБ ПА		25
46	<<	СПБ НИ		150
47	1853	СПБ НИ		25
48	<<	СПБ НИ	Корона шире Wide crown	150
49	<<	СПБ		500
50	1854	СПБ НИ		35
51	1855	СПБ НИ		25
52	1856	СПБ ФБ		25
53	1857	СПБ ФБ		25
54	1858	СПБ ФБ		25
55	<<	СПБ		250



Орел W. Eagle W

60	1854	MW	Корона малая Small crown	1000
61	<<	MW	Корона бол. Large crown	750
62	1857	MW		700

25 КОПЕЕК 1832-1858 гг F-8 VF-25 XF-65 UNC-150 25 КОРЕЦКС 1832-1858

А. СВ. ГЕОРГИЙ В ПЛАЩЕ

1	1859	СПБ ФБ		25
2	1860	СПБ ФБ		50

A. ST. GEORGE IN MANTLE



В. СВ. ГЕОРГИЙ БЕЗ ПЛАЩА

10	1859	СПБ ФБ		30
11	1860	СПБ ФБ		40
12	1861	СПБ ФБ		200
13	<<	СПБ МИ		R
14	1862	СПБ МИ		250
15	1863	СПБ АБ		175
16	1864	СПБ НФ		175
17	1865	СПБ НФ		175
18	1866	СПБ НФ		175
19	<<	СПБ НИ		150
20	1867	СПБ НИ		150
21	1868	СПБ НИ		250
22	1869	СПБ НИ		500
23	1870	СПБ НИ		200
24	1871	СПБ НИ		200
25	1872	СПБ НИ		200
26	1873	СПБ НИ		300
27	1874	СПБ НИ		125
28	1875	СПБ НИ		125
29	1876	СПБ НИ		125
30	1877	СПБ НИ		25
31	<<	СПБ НФ		25
32	<<	СПБ		R
33	1878	СПБ НФ		25
34	1879	СПБ НФ		175
35	1880	СПБ НФ		60
36	1881	СПБ НФ		250
37	1882	СПБ НФ		450
38	1883	СПБ ДС		350
39	<<	СПБ АГ		R
40	1884	СПБ АГ		300
41	1885	СПБ АГ		350

B. ST. GEORGE WITHOUT MANTLE



Доп. см. 511/7-9 see.

25 КОРЕЦКС 1859-1885 F-10 VF-25 XF-75 UNC-150 25 КОПЕЕК 1859-1885 гг

Знак гравера АГ под задней ногой коня

1	1886	АГ	(АГ)	300
2	1887	АГ	(АГ)	250
3	1888	АГ	(АГ)	450
4	1889	АГ	(АГ)	750
5	1890	АГ	(АГ)	450
6	1891	АГ	(АГ)	250
7	1892	АГ	(АГ)	300
8	1893	АГ	(АГ)	150
9	1894	АГ	(АГ)	80



25 КОРЕЦКС 1886-1894 F-25 VF-80 XF-250 UNC-500 25 КОПЕЕК 1886-1894 гг

Знак гравера АГ под задней ногой коня

1	1895	АГ	АГ	30
2	1896	АГ	АГ	25
3	1898	АГ	АГ	R
4	1900	АГ	АГ	150
5	1901	АГ	АГ	R



Доп. см. 511/10-11 see.

25 КОРЕЦКС 1895-1901 F-8 VF-25 XF-75 UNC-150 25 КОПЕЕК 1895-1901 гг

141

Гурт шнур. Rope edge Ag750 4,77 г

A. WITH SCARF ON NECK

1	1764	ММД П	500
2	<<	ММД	100
3	<<	СПБ	1500
4	1765	ММД	150
5	<<	СПБ	120
6	<<	СПБ П	300
7	1766	ММД	100

B. WITHOUT SCARF ON NECK

10	1766	СПБ П	100	18	1770	СПБ П	100
11	1767	ММД	100	19	1771	СПБ П	100
12	<<	СПБ П	100	20	1772	СПБ П	100
13	1768	ММД	125	21	1773	СПБ П	120
14	<<	СПБ П	100	22	1774	СПБ П	150
15	1769	ММД	200	23	1775	ММД	500
16	<<	СПБ П	100	24	<<	СПБ П	500
17	1770	ММД	250	25	1776	СПБ П	120

Доп. см. 512/3 see.

20 КОПЕЕК 1764-1776 гг F-35 VF-100 XF-300 UNC-600 20 КОРЕЦКС 1764-1776

142

Гурт шнур. Rope edge Ag750 4,77 г

A. LONG NECK

1	1778	СПБ	Всерос.	120
2	<<	СПБ	Всерос.	?
3	1779	СПБ		120
4	1781	СПБ	Всерос.	150
5	<<	СПБ	Всерос.	300

B. SHORT NECK

10	1783	СПБ	120	16	1789	СПБ	175
11	1784	СПБ	120	17	1790	СПБ	150
12	1785	СПБ	120	18	1791	СПБ	150
13	1786	СПБ	120	19	1792	СПБ	150
14	1787	СПБ	120	20	1793	СПБ	200
15	1788	СПБ	150				

A. ШЕЯ ДЛИННЕЕ



B. ШЕЯ КОРОЧЕ



20 КОПЕЕК 1778-1793 гг F-40 VF-120 XF-350 UNC-600 20 КОРЕЦКС 1778-1793

143

Гурт пунктир. Dots on edge Ag750 4,80 г

A. Орел А. Eagle A

Держава дальше от лапы. Хвост прямее. Realm far of paw. Straight tail.



B. Орел В. Eagle B

Держава ближе к лапе. Хвост слегка веером. Orb near the paw. Slightly curved tail.



1	1810	СПБ ФГ	45	17	1818	СПБ ПС	25
2	1811	СПБ ФГ	30	18	1819	СПБ ПС	25
Ag868 4,15 г				19	1820	СПБ ПС	30
10	1813	СПБ ПС	25	20	<<	СПБ ПД	25
11	1814	СПБ ПС	25	21	1821	СПБ ПД	25
12	<<	СПБ МФ	30	22	1822	СПБ ПД	25
13	1815	СПБ МФ	35	23	1823	СПБ ПД	Шире 25
14	1816	СПБ МФ	500	24	<<	СПБ ПД	Уже ?
15	<<	СПБ ПС	35	25	1824	СПБ ПД	?
16	1817	СПБ ПС	25	26	1825	СПБ ПД	30

Ag868 4,15 г				
30	1823	СПБ ПД	Шире Wide	25
31	<<	СПБ ПД	Уже Narrow	50
32	<<	СПБ		R
33	1824	СПБ ПД		25
34	1825	СПБ ПД		30
35	<<	СПБ НГ		300
36	1826	СПБ НГ	Шире Wide	30
37	<<	СПБ НГ	Уже Narrow	35

20 КОПЕЕК 1810-1826 гг F-6 VF-25 XF-100 UNC-250 20 КОРЕЦКС 1810-1826

144

Ag868 4,15 г Гурт пунктир. Dots on edge

1	1826	СПБ НГ	80
2	1827	СПБ НГ	90
3	1828	СПБ НГ	200
4	1829	СПБ НГ	125
5	1830	СПБ НГ	80
6	<<	СПБ НГ	Орел без хвоста Eagle without tail 150
7	1831	СПБ НГ	90
8	<<	СПБ НГ	открытая - 2 - орел 250



20 КОРЕЦКС 1826-1831 F-25 VF-80 XF-300 UNC-750 20 КОПЕЕК 1826-1831 гг

Ag868 4,15 г Гурт пунктир. Dots on edge

1	1832	СПБ НГ	90	8	1839	СПБ НГ	30
2	1833	СПБ НГ	45	9	1840	СПБ НГ	35
3	1834	СПБ НГ	50	10	1841	СПБ НГ	250
4	1835	СПБ НГ	40	11	1842	СПБ АЧ	R
5	1836	СПБ НГ	35	12	1843	СПБ АЧ	R
6	1837	СПБ НГ	35	13	1844	СПБ КБ	R
7	1838	СПБ НГ	30				

Орел А. Eagle A

Хвост широкий, слегка веером. Св. Георгий без плаща. Wide tail, slightly curved. St. George without mantle.



Орел В. Eagle B

Хвост прямой, державка доходит до крыла. Св. Георгий в плаще. Straighter tail, orb touches wing. St. George in mantle.



Орел С. Eagle C

Хвост уже, державка дальше от крыла. Св. Георгий в плаще. Narrow tail, orb does not touch wing. St. George in mantle.



Орел D. Eagle D

Как С, но Св. Георгий без плаща. Like C, but St. George without mantle.



Орел E. Eagle E

Хвост очень узкий, центральное перо выступает. Св. Георгий без плаща. Very narrow tail, central feather sticks out. St. George without mantle.



Орел WA. Eagle WA



60	1857	MW	600
----	------	----	-----

20 КОРЕЦКС 1832-1858 F-6 VF-20 XF-75 UNC-200 20 КОПЕЕК 1832-1858 гг



Орел А. Eagle A

Орел малый.
Small eagle

Ag868 4,15г Гурт пунктир. Dots on edge

1	1859	СПБ ФБ		50
2	1860	СПБ ФБ		100

Доп. см. 512/4 see.



Орел В. Eagle B

Орел больше. Крест державы касается крыла. Хвост узкий.
Large eagle. Cross of orb touches wing. Narrow tail.

Ag750 4,08г Гурт пунктир. Dots on edge

10	1860	СПБ ФБ	банг уже narrow bow	60
11	<<	СПБ ФБ	банг шире wide bow	90



Орел С. Eagle C

Крест державы не касается крыла. Хвост шире.
Cross of realm does not touch wing. Wide tail.

Ag750 4,08г Гурт пунктир. Dots on edge

20	1860	СПБ ФБ	банг уже narrow bow	200
21	<<	СПБ ФБ	банг шире wide bow	5
22	1861	СПБ ФБ		5
23	<<	СПБ МИ		75
24	<<	СПБ		5
25	<<	СПБ	Гурт •••on edge	50
26	1862	СПБ МИ		4
27	1863	СПБ АБ		4
28	1864	СПБ НФ		4
29	1865	СПБ НФ		4
30	1866	СПБ НФ		5
31	<<	СПБ НИ		5

Ag500 3,6г Гурт рубчатый Reeded edge

40	1867	СПБ НИ		4
41	<<	СПБ НФ		R
42	1868	СПБ НИ		4
43	1869	СПБ НИ		4
44	1870	СПБ НИ		4
45	1871	СПБ НИ		4
46	1872	СПБ НИ		4
47	1873	СПБ НИ		?

Ag500 3,6г Гурт рубчатый Reeded edge

50	1871	СПБ НИ	5	73	1891	СПБ АГ	4
51	1872	СПБ НИ	4	74	1893	СПБ АГ	4
52	1873	СПБ НИ	4	75	1901	СПБ ФЗ	4
53	1874	СПБ НИ	4	76	<<	СПБ АР	175
54	1875	СПБ НИ	4	77	1902	СПБ АР	4
55	1876	СПБ НИ	4	78	1903	СПБ АР	3
56	1877	СПБ НИ	5	79	1904	СПБ АР	3
57	<<	СПБ НФ	10	80	1905	СПБ АР	3
58	1878	СПБ НИ	90	81	1906	СПБ ЭБ	3
59	<<	СПБ НФ	4	82	1907	СПБ ЭБ	2
60	1879	СПБ НФ	4	83	1908	СПБ ЭБ	2
61	1880	СПБ НФ	4	84	1909	СПБ ЭБ	2
62	1881	СПБ НФ	4	85	1910	СПБ ЭБ	2
63	1882	СПБ НФ	4	86	1911	СПБ ЭБ	2
64	1883	СПБ ДС	4	87	1912	СПБ ЭБ	0,4
65	<<	СПБ АГ	7	88	<<	СПБ ВС	200
66	1884	СПБ АГ	5	89	1913	СПБ ЭБ	150
67	1885	СПБ АГ	5	90	<<	СПБ ВС	0,4
68	1886	СПБ АГ	4	91	1914	СПБ ВС	0,4
69	1887	СПБ АГ	4	92	1915	ВС	0,4
70	1888	СПБ АГ	4	93	1916	ВС	0,4
71	1889	СПБ АГ	4	94	1917	ВС	90
72	1890	СПБ АГ	4				

Орел D. Eagle D

Другое центральное перо хвоста.
Different central feather in tail.



Доп. см. 512/5-6 see.

Ag750 3,56г Гурт шнур Rope edge

A. С ШАРФОМ НА ШЕЕ

1	1764	ММА		90
2	1765	ММА		90
3	1766	ММА		100

B. БЕЗ ШАРФА НА ШЕЕ

10	1767	ММА		100
11	1768	ММА		150
12	1769	ММА		90
13	1770	ММА		90
14	1771	ММА		90
15	1774	ММА		120
16	<<	ДММ		R
17	1775	ММА		100
18	<<	ДММ		R

Доп. см. 513/3 see.

15 КОРЕЦКС 1764-1775

F-30 VF-90 XF-200 UNC-500

15 КОПЕЕК 1764-1775 гг

Ag750 3,56г Гурт шнур. Rope edge

A. ШЕЯ ДЛИННЕЕ

1	1778	СПБ	всерос.	90
2	<<	СПБ	всерос.	250
3	1779	СПБ		100
4	1781	СПБ		100
5	1782	СПБ	всерос.	R

B. ШЕЯ КОРОЧЕ

10	1783	СПБ		90
11	1784	СПБ		90
12	1785	СПБ		90
13	1786	СПБ		90
14	1787	СПБ		90
15	1788	СПБ		120
16	1789	СПБ	всерос.	90
17	1790	СПБ	<<	120
18	1791	СПБ	<<	150
19	1792	СПБ	<<	150
20	1793	СПБ	<<	500
21	1794	СПБ	<<	300

15 КОРЕЦКС 1778-1794

F-30 VF-90 XF-200 UNC-500

15 КОПЕЕК 1778-1794 гг

Гурт рубчатый Reeded edge

Орел А. Eagle A

Ag750 3,06г Гурт пунктир. Dots on edge

1	1860	СПБ ФБ		35
---	------	--------	--	----

Доп. см. 513/4 see.

Орел B. Eagle B

Ag750 3,06г Гурт пунктир. Dots on edge

10	1860	СПБ ФБ		6
11	1861	СПБ ФБ		3
12	<<	СПБ МИ		60
13	<<	СПБ		3
14	<<	СПБ гурт•••edge		35
15	1862	СПБ МИ		3
16	1863	СПБ АБ		3
17	1864	СПБ НФ		3
18	1865	СПБ НФ		3
19	1866	СПБ НФ		5
20	<<	СПБ НИ		5

A. WITH SCARF ON NECK



B. WITHOUT SCARF ON NECK



A. LONG NECK



B. SHORT NECK



A. Eagle A



Крест державы близко к крылу. Хвост уже.
Cross of orb near the wing. Narrow tail.



Крест державы дальше от крыла. Хвост шире.
Cross of orb far from wing. Wide tail.

150

А. ГРИВЕННИК



Гурт				Edge			
1	1701	ГРИВЕ-ННИКЪ	Гладкий	R	ГРИВЕ-ННИКЪ	Smooth	
2	<<	ГРИ-ВЕННИКЪ АУА	<<	R	ГРИ-ВЕННИКЪ АУА	<<	
3	<<	ЯУА	<<	2250	ЯУА	<<	
4	1702	ГРИВ-ЕННИК, корона открытая	<<	R	ГРИВ-ЕННИК, open crown	<<	
5	<<	ГРИВЕ-ННИКЪ, корона открытая	<<	R	ГРИВЕ-ННИКЪ, open crown	<<	
6	<<	<<, корона закрытая, малая	<<	2000	<<, closed crown, small	<<	
7	<<	<<, большая	<<	1750	<<, large	<<	
8	1704 <M>	Корона большая	<<	1500	Large crown	<<	
9	<<	M	<<	R	<<	<<	
10	<<	M	Корона мен., буквы года разд. точки	<<	1250	Small crown, dots in date	<<
11	<<	M	<<, буквы года не разд. точки	<<	600	<<, without dots in date	<<
12	1705	M	Корона большая	<<	R	Large crown	<<
13	<<	M	Корона малая	<<	R	Small crown	<<
14	1706	M		<<	R		<<
15	1707	МД		<<	R		<<
16	1713	МД	Корона больше	<<	R	Large crown	<<
17	<<	МД	Корона меньше	<<	2000	Small crown	<<
18	1718		ГРИВЕНЬ-ННИКЪ	<<	R	ГРИВЕНЬ-ННИКЪ	<<
19	<<	L-	на лапе, ГРИВВЕ-ННИКЪ	Шнур	500	L on paw, ГРИВВЕ-ННИКЪ	Rope
20	<<	L-	на хвосте ГРИВЕ-ННИКЪ	<<	500	L on tail, ГРИВЕ-ННИКЪ	<<
21	<<	L-	на хвосте и L на о/с	<<	600	L on tail and L on Rev.	<<
22	<<	L-	на лапе и L на о/с	<<	750	L on paw and L on Rev.	<<
23	<<	L-	7 на о/с	<<	900	7 on Rev.	<<
32	1719		ГРИВЕ-ННИКЪ	<<	R	ГРИВЕ-ННИКЪ	<<
35	1720		Год буквами	Узорный	R	Cyrillic date	Ornamented
38	<<		Год цифрами	Шнур	1750	Arabic date	Rope

Доп. см. 514/1-2 see.

В. ГРИВНА



40	1704	•Б•К•	АУА	Гладкий	R	АУА	Smooth
41	<<	Б•К•	ЯУА	<<	350	ЯУА	<<
42	<<	Б•К	<<	<<	300	<<	<<
45	1705	Б•К		<<	275		<<
48	1709	Б•К	Л/с - между буквами точки	<<	900	Obv - dots between letters	<<
50	<<	Б•К	Л/с - между буквами розетки	<<	300	Obv - rosettes between letters	<<

ГРИВЕННИК 1701-1720 гг. F-100 VF-275 XF-900 GRIVENNIK 1701-1720

151

Гурт шнур Rope edge Ag438 и ниже and below 2,66 г



1	1726	СПБ	Корона меньше, под СПБ украшение	R	Small crown, ornamentation under СПБ
7	<<	СПБ	Между цифрами года трилистники	R	Trefoil in date
8	<<	СПБ	Дата между точек	3000	Date between dots
10	<<	СПБ	Прочие	2500	Other
12	1727	СПБ		R	

ГРИВНА 1726-1727 гг. F-600 VF-2500 XF-4500 GRIVNA 1726-1727

Ag802 2,59 г

Гурт		Edge			
1	1731	ГРИВЕ-ННИКЪ	Рубчатый	Reeded	500
2	1732	<<	<<	<<	450
3	1733	<<	Шнур	Rope	400
4	1734	<<	<<	<<	400
5	1735	<<	<<	<<	450

Доп. см. 514/3 see.

ГРИВЕННИК 1731-1735 F-175 VF-400 XF-900 ГРИВЕННИК 1731-1735 гг

Ag750 2,59 г

Гурт шнур Rope edge

1	1741	ММД	САМОД	1250
2	<<	ММД	САМД (ошибка) (mistake)	2000

Доп. см. 514/4 see.

ГРИВЕННИК 1741 F-500 VF-1250 XF-2500 UNC-5000 ГРИВЕННИК 1741 гг

Ag750 2,59 г

Гурт шнур Rope edge 154

1	1742		90	8	1748		75
2	1743		90	9	1749		150
3	1744		75	10	1750		90
4	1744		175	11	1751		75
5	1745		75	12	<<	А	90
Ag802 2,42 г				13	1752	Е	100
6	1746		75	14	<<	III	80
7	1747		75	15	1753	III	80
16	1754	III	90	17	<<	МБ	90
17	<<	МБ	90	18	1755	ЕI	300
18	1755	ЕI	300	19	<<	МБ	100
19	<<	МБ	100	20	1756	МБ	90
20	1756	МБ	90	21	1757	МБ	80
21	1757	МБ	80				

ГРИВЕННИК 1742-1757 F-25 VF-75 XF-150 UNC-350 ГРИВЕННИК 1742-1757 гг

Ag750 2,37 г

Гурт шнур Rope edge

А. С ШАРФОМ НА ШЕЕ

1	1764		100
2	<<	СПБ	120
3	1765		100
4	<<	СПБ	200
5	1766		500

В. БЕЗ ШАРФА НА ШЕЕ

10	1766	СПБ П	90	16	1769	ММД	90	22	1772	СПБ П	90
11	1767	ММД	100	17	<<	СПБ П	75	23	1773	СПБ П	90
12	<<	СПБ П	90	18	1770	ММД	100	24	1774	ММД	100
13	1768	ММД	300	19	<<	СПБ П	75	25	<<	СПБ П	90
14	<<	ММД П	300	20	1771	ММД	90	26	1775	ММД	120
15	<<	СПБ П	75	21	<<	СПБ П	75	27	<<	СПБ П	80
				28	1776	СПБ П	250				

ГРИВЕННИК 1764-1776 F-25 VF-75 XF-175 UNC-400 ГРИВЕННИК 1764-1776 гг

Ag750 2,37 г

Гурт шнур Rope edge

А. ШЕЯ ДЛИННЕЕ

1	1777	СПБ	1000
2	1778	СПБ	75
3	1779	СПБ	75
4	1780	СПБ	R
5	1781	СПБ	75
6	1782	СПБ	R

В. ШЕЯ КОРОЧЕ

10	1783	СПБ	75	17	1790	СПБ	90
11	1784	СПБ	75	18	1791	СПБ	80
12	1785	СПБ	75	19	1792	СПБ	100
13	1786	СПБ	90	20	1793	СПБ	120
14	1787	СПБ	75	21	1794	СПБ	75
15	1788	СПБ	100	22	1795	СПБ	90
16	1789	СПБ	80	23	1796	СПБ	90

ГРИВЕННИК 1777-1796 F-25 VF-75 XF-175 UNC-400 ГРИВЕННИК 1777-1796 гг

152



153



154



155

А. WITH SCARF ON NECK



В. WITHOUT SCARF ON NECK



156

А. LONG NECK



В. SHORT NECK



157

А. УТЯЖЕЛЕННЫЙ



Гурт шнур Rope edge

A. HEAVY Ag868 2,93 г

1	1797	СМ ФЦ	Вес 2,93 г	Weight 2,93	450
---	------	-------	------------	-------------	-----

В. СТАНДАРТНЫЙ



B. STANDARD Ag868 2,07 г

10	1798	СМ МБ			120
11	<<	СП ОМ			150
12	1799	СМ МБ			140
13	1801	СМ АИ			250
14	<<	СМ ФЦ			R

10 КОПЕЕК 1797-1801 гг F-50 VF-120 XF-350 UNC-750 | 10 КОРЕЦКС 1797-1801

158

А. В ЛИНЕЙНЫХ КРУЖКАХ



Гурт шнур Rope edge

A. IN LINEAR CIRCLE

1	1802	СПБ АИ			450
2	1803	СПБ АИ			R
3	1804	СПБ ФГ			400
4	1805	СПБ ФГ			450

В. БЕЗ ЛИНЕЙНЫХ КРУЖКОВ



Гурт гладкий Smooth edge

B. WITHOUT LINEAR CIRCLE

10	1808	СПБ ФГ			R
11	1809	СПБ МК			600
12	1810	СПБ ФГ			400

10 КОПЕЕК 1802-1810 гг F-150 VF-400 XF-900 UNC-1750 | 10 КОРЕЦКС 1802-1810

159



Корона шире Wide crown

1	1810	СПБ ФГ	200
2	1811	СПБ ФГ	40
3	1812	СПБ МФ	R

Ag868 2,07 г



Корона уже Narrow crown

4	1813	СПБ ПС	25
5	1814	СПБ ПС	25
6	<<	СПБ СП	500
7	<<	СПБ МФ	50
8	1815	СПБ МФ	25
9	1816	СПБ МФ	150
10	<<	СПБ ПС	35
11	1817	СПБ ПС	60
12	1818	СПБ ПС	25

Гурт пунктир Dots on edge

13	1819	СПБ ПС	О/с - корона шире	25	Rev - wide crown
14	<<	СПБ ПС	О/с - корона уже	90	Rev - narrow crown
15	1820	СПБ ПС	О/с - корона шире	120	Rev - wide crown
16	<<	СПБ ПС	О/с - корона уже	40	Rev - narrow crown
17	<<	СПБ ПД		40	
18	1821	СПБ ПД	О/с - корона шире	120	Rev - wide crown
19	<<	СПБ ПД	О/с - корона уже	25	Rev - narrow crown
20	1822	СПБ ПД		25	
21	1823	СПБ ПД		25	
22	1824	СПБ ПД		25	
23	1825	СПБ ПД		25	
24	<<	СПБ НГ		150	
25	1826	СПБ НГ		30	

10 КОПЕЕК 1810-1826 гг F-7 VF-25 XF-90 UNC-180 | 10 КОРЕЦКС 1810-1826

160



Гурт пунктир Dots on edge

Ag868 2,07 г

1	1826	СПБ НГ		45
2	1827	СПБ НГ		45
3	1828	СПБ НГ		75
4	1829	СПБ НГ		180
5	1830	СПБ НГ		60
6	1831	СПБ НГ		50

10 КОПЕЕК 1826-1831 гг F-15 VF-45 XF-180 UNC-400 | 10 КОРЕЦКС 1826-1831

161

Ag868 2,07 г Гурт пунктир Dots on edge

1	1832	СПБ НГ	200	6	1837	СПБ НГ	40
2	1833	СПБ НГ	45	7	1838	СПБ НГ	60
3	1834	СПБ НГ	50	8	1839	СПБ НГ	35
4	1835	СПБ НГ	45	9	1840	СПБ НГ	120
5	1836	СПБ НГ	45	10	1841	СПБ НГ	150

Орел А. Eagle A

Над скипетром 4 пера вниз, второе длинное. Св. Георгий в плаще.
4 feathers turned down above orb, longer second feather. St. George in mantle.



20	1840	СПБ НГ	50
21	1841	СПБ НГ	40
22	1842	СПБ АЧ	40
23	1843	СПБ АЧ	75

Орел В. Eagle B

Над скипетром 4 пера вниз, средние длинее. Св. Георгий без плаща.
4 feathers turned down above orb, longer middle feather. St. George without mantle.



30	1843	СПБ АЧ	90
31	1844	СПБ КБ	50

Орел С. Eagle C

Хвост уже, 7 перьев. Св. Георгий без плаща.
Narrow tail, 7 feathers. St. George without mantle.



40	1845	СПБ КБ	20
41	1846	СПБ ПА	круглая rounded 40
42	<<	СПБ ПА	плоская flat 40
43	1847	СПБ ПА	20
44	1848	СПБ НГ	25
45	1849	СПБ ПА	большая large 20
46	<<	СПБ ПА	малая small 90
47	1850	СПБ ПА	150

Орел D. Eagle D

Хвост растрепанный. Св. Георгий в плаще.
Tail dishevelled. St. George in mantle.



Орел E. Eagle E

Над скипетром 2 пера вниз. В хвосте выделяется центральное перо. Св. Георгий в плаще.
2 feathers turned down above orb. Central feather in tail sticks out. St. George in mantle.



50	1849	СПБ ПА	большая large 90
51	<<	СПБ ПА	малая small 150
52	1850	СПБ ПА	25
53	1851	СПБ ПА	25
54	1852	СПБ ПА	25
55	<<	СПБ НГ	150
56	1853	СПБ НГ	25
57	1854	СПБ НГ	30
58	1855	СПБ НГ	20
59	1856	СПБ ФБ	20
60	1857	СПБ ФБ	20
61	1858	СПБ ФБ	20

Орел WA. Eagle WA

70	1854	MW	R
71	1855	MW	500



10 КОРЕЦКС 1832-1858 F-5 VF-20 XF-60 UNC-150 | 10 КОПЕЕК 1832-1858 гг

162 Орел А. Eagle A



Крест державы близко к крылу.
Cross of orb near wing.

Ag 868 2,07 г Гурт пунктир Dots on edge

1	1859	СПБ ФБ		50
2	1860	СПБ ФБ		90

Доп. см. 514/5 see.

Орел В. Eagle B



Крест державы дальше от крыла. Хвост уже.
Cross of orb far from wing. Narrow tail.

Ag 750 2,04 г Гурт пунктир Dots on edge

10	1860	СПБ ФБ		50
----	------	--------	--	----

Орел С. Eagle C



Орел меньше, хвост другого рисунка.
Small eagle, different shape tail.

Ag 500 1,80 г Гурт рубчатый Reeded edge

40	1867	СПБ НИ	3	59	<<	СПБ АГ	10	78	<<	СПБ АР	5
41	1868	СПБ НИ	3	60	1884	СПБ АГ	3	79	1902	СПБ АР	2
42	1869	СПБ НИ	4	61	1885	СПБ АГ	3	80	1903	СПБ АР	2
43	1870	СПБ НИ	3	62	1886	СПБ АГ	3	81	1904	СПБ АР	2
44	1871	СПБ НИ	3	63	1887	СПБ АГ	3	82	1905	СПБ АР	2
45	1872	СПБ НИ	3	64	1888	СПБ АГ	3	83	1906	СПБ ЭБ	2
46	1873	СПБ НИ	5	65	1889	СПБ АГ	2	84	1907	СПБ ЭБ	1
47	1874	СПБ НИ	4	66	1890	СПБ АГ	2	85	1908	СПБ ЭБ	1
48	1875	СПБ НИ	3	67	1891	СПБ АГ	2	86	1909	СПБ ЭБ	1
49	1876	СПБ НИ	2	68	1893	СПБ АГ	3	87	1910	СПБ ЭБ	1
50	1877	СПБ НИ	3	69	1894	СПБ АГ	2	88	1911	СПБ ЭБ	0,2
51	<<	СПБ НФ	50	70	1895	СПБ АГ	5	89	1912	СПБ ЭБ	0,2
52	1878	СПБ НИ	200	71	1896	СПБ АГ	3	90	<<	СПБ ВС	150
53	<<	СПБ НФ	2	72	1897	СПБ АГ	3	91	1913	СПБ ЭБ	120
54	1879	СПБ НФ	2	73	1898	СПБ АГ	2	92	<<	СПБ ВС	0,2
55	1880	СПБ НФ	3	74	1899	СПБ АГ	3	93	1914	СПБ ВС	0,2
56	1881	СПБ НФ	3	75	<<	СПБ ЭБ	10	94	1915	ВС	0,2
57	1882	СПБ НФ	5	76	1900	СПБ ФЗ	2	95	1916	ВС	0,2
58	1883	СПБ ДС	5	77	1901	СПБ ФЗ	2	96	<<		2
								97	1917	ВС	45

Доп. см. 514/6, 519/7 see.

Ag 750 2,04 г Гурт пунктир Dots on edge

20	1860	СПБ ФБ		10
21	1861	СПБ ФБ		4
22	<<	СПБ МИ		75
23	<<	СПБ		3
24	<<	СПБ	гурт...edge	30
25	1862	СПБ МИ		3
26	1863	СПБ АБ		3
27	1864	СПБ НФ		5
28	1865	СПБ НФ		3
29	1866	СПБ НФ		5
30	<<	СПБ НИ		10

10 КОПЕЕК 1859-1917 гг F-0,5 VF-2 XF-10 UNC-25 10 КОРЕЦКС 1859-1917

163

Гурт гладкий Smooth edge

Ag802 1,40 г



1	1701	ДЕСЯТЬ		1750	ДЕСЯТЬ
2	<<	1-я Е очень маленькая		3000	Very small first E
3	<<	Ъ очень маленький		1750	Very small Ъ
4	1702	Л/с - корона маленькая		2000	Obv - small crown
5	<<	Л/с - корона большая		1000	Obv - large crown
6	<<	Л/с - корона плохо выгравирована		R	Obv - poorly struck crown
7	1704	В ободках из листьев		750	Borders of leaves
8	<<	В ободках из точек		750	Borders of dots

ДЕСЯТЬ ДЕНЕГ 1701-1704 гг F-250 VF-750 XF-2000 10 DENGI 1701-1704

164

Ag396 2,83 г



			Гурт	Edge	
1	1713	О/с - ШП - Rev	Гладкий	Smooth	R
2	<<	О/с - Rev	Узор	Ornamented	R
3	1714	<< Скипетр на крыле Scepter on wing	<<	<<	3000
4	<<	<< Скипетр ниже крыла Scepter under wing	<<	<<	3500

5 КОПЕЕК 1713-1714 гг F-1250 VF-3000 XF-6000 5 КОРЕЦКС 1713-1714

Ag802 1,21 г Гурт шнур Rope edge

165

1	1755	СПБ	Большой кружок D=16,5	175	Large planchet
2	1756	СПБ	<<	225	<<
3	<<	СПБ	Малый кружок D=14	50	Small planchet
4	1757	СПБ	<<	40	<<
5	1758	СПБ	<<	40	<<
6	1759	СПБ	<<	60	<<
7	1760	СПБ	<<	75	<<
8	1761	СПБ	<<	60	<<



Доп. см. 515/1-3 see.

5 КОРЕЦКС 1755-1761 F-15 VF-40 XF-100 UNC-250 5 КОПЕЕК 1755-1761 гг

Гурт шнур Rope edge

166

А. УТЯЖЕЛЕННЫЙ

А. HEAVY Ag868 1,46 г

1	1797	СМ ФЦ		400
---	------	-------	--	-----



В. СТАНДАРТНЫЙ

В. STANDARD Ag868 1,04 г

10	1798	СМ МБ		100
11	<<	СМ ОМ		150
12	1800	СМ ОМ		R
13	1801	СМ АИ		120
14	<<	СМ ФЦ		R



5 КОРЕЦКС 1797-1801 F-40 VF-100 XF-250 UNC-500 5 КОПЕЕК 1797-1801 гг

Ag750 1,2 г

1	1810	СПБ ФГ	Гурт шнур Rope edge	R
2	<<	СПБ ФГ	Гурт пунктир Dots on edge	R
3	1811	СПБ ФГ	<<	150
4	<<	СПБ	<<	R
5	<<	СПБ	Гл. гурт Smooth edge	R
6	1812	СПБ МФ	Гурт пунктир Dots on edge	R

17	1816	СПБ ПС		30
18	1817	СПБ ПС		200
19	1818	СПБ ПС		35
20	1819	СПБ ПС		25
21	1820	СПБ ПС		40
22	<<	СПБ ПД		35
23	1821	СПБ ПД		25
24	1822	СПБ ПД		25
25	<<	СПБ ПД		35
26	1823	СПБ ПД		25
27	<<	СПБ ПД		25
28	1824	СПБ ПД		25
29	1825	СПБ ПД		30
30	<<	СПБ НГ		R
31	1826	СПБ НГ		30



Ag868 1,04 г

10	1813	СПБ ПС	<<	30
11	1814	СПБ ПС	<<	35
12	<<	СПБ ПС	Гл. гурт Smooth edge	?
13	<<	СПБ МФ	Гурт пунктир Dots on edge	60
14	1815	СПБ МФ	<<	25
15	<<	СПБ	<<	R
16	1816	СПБ МФ	<<	40

5 КОРЕЦКС 1810-1826 F-5 VF-25 XF-90 UNC-200 5 КОПЕЕК 1810-1826 гг

Ag868 1,04 г Гурт пунктир Dots on edge

168

1	1826	СПБ НГ		40	
2	1827	СПБ НГ		40	
3	1828	СПБ НГ		120	
4	1829	СПБ НГ	Л/с - корона малая	100	Obv - small crown
5	<<	СПБ НГ	Л/с - корона большая	90	Obv - large crown
6	1830	СПБ НГ	Л/с - корона широкая	45	Obv - wide crown
7	<<	СПБ НГ	Л/с - корона узкая	45	Obv - narrow crown
8	1831	СПБ НГ		45	



5 КОРЕЦКС 1826-1831 F-12 VF-40 XF-150 UNC-300 5 КОПЕЕК 1826-1831 гг

169

Гурт пунктир Dots on edge Ag868 1,04 г



Орел А. Eagle A

Хвост ровный, 11 перьев.
Level tail, 11 feathers.

1	1832	СПБ НГ	50	8	1839	СПБ НГ	R
2	1833	СПБ НГ	25	9	1840	СПБ НГ	30
3	1834	СПБ НГ	25	10	1841	СПБ НГ	150
4	1835	СПБ НГ	25	11	1842	СПБ АЧ	100
5	1836	СПБ НГ	25	12	1843	СПБ АЧ	35
6	1837	СПБ НГ	25	13	1844	СПБ КБ	30
7	1838	СПБ НГ	20	14	1845	СПБ КБ	15



Орел В. Eagle B

Хвост ровный, 9 перьев.
Level tail, 9 feathers.

20	1845	СПБ КБ	15
----	------	--------	----



Орел С. Eagle C

В хвосте 7 перьев, центральное перо выступает.
7 feathers in tail, central sticks out.

30	1845	СПБ КБ	30
31	1846	СПБ ПА	40
32	1847	СПБ ПА	15
33	<<	СПБ ПА	20
34	1848	СПБ НИ	15
35	1849	СПБ ПА	15
36	1850	СПБ ПА	15



Орел D. Eagle D

Хвост из 7 перьев уже, 3 боковых пера отдельно от центрального.
7 feathers in tail, narrow tail, 3 edge feathers far ther from central feather.

40	1850	СПБ ПА	15	46	1854	СПБ НИ	15
41	<<	СПБ ПА	15	47	1855	СПБ НИ	15
42	1851	СПБ ПА	15	48	1856	СПБ ФБ	25
43	1852	СПБ ПА	15	49	1857	СПБ ФБ	60
44	<<	СПБ НИ	R	50	1858	СПБ ФБ	90
45	1853	СПБ НИ	15				

5 КОПЕЕК 1832-1858 гт F-5 VF-15 XF-65 UNC-175 5 КОРЕЦКС 1832-1858

170

Орел А. Eagle A Ag 868 1,04 г Гурт пунктир Dots on edge



Малый орел.
Small eagle.

1	1859	СПБ ФБ	60
2	<<	СПБ	R
3	1860	СПБ ФБ	Тип 1859 г. Туре 1859 R

Доп. см. 515/4 see.

Орел В. Eagle B Ag 750 1,02 г Гурт пунктир Dots on edge



Орел большой (тип 1860).
Large eagle (type 1860).

10	1860	СПБ ФБ	350
----	------	--------	-----

Орел С. Eagle C



Орел меньше, хвост шире другого рисунка.
Small eagle, tail of different shape, wide.

Ag 500 0,9 г Гурт рубчатый Reeded edge

20	1860	СПБ ФБ	25
21	1861	СПБ ФБ	25
22	<<	СПБ МИ	R
23	1862	СПБ МИ	25
24	1863	СПБ АБ	35
25	1864	СПБ НФ	40
26	1865	СПБ НФ	30
27	1866	СПБ НФ	50
28	<<	СПБ НИ	R

Доп. см. 515/5, 520/12 see.

30	1867	СПБ НИ	25	47	1882	СПБ НФ	2	64	1900	СПБ ФЗ	1
31	1868	СПБ НИ	25	48	1883	СПБ ДС	10	65	1901	СПБ ФЗ	1
32	1869	СПБ НИ	25	49	<<	СПБ АГ	6	66	<<	СПБ АР	10
33	1870	СПБ НИ	20	50	1884	СПБ АГ	2	67	1902	СПБ АР	1
34	1871	СПБ НИ	30	51	1885	СПБ АГ	3	68	1903	СПБ АР	1
35	1872	СПБ НИ	50	52	1886	СПБ АГ	2	69	1904	СПБ АР	R
36	1873	СПБ НИ	30	53	1887	СПБ АГ	2	70	1905	СПБ АР	1
37	1874	СПБ НИ	30	54	1888	СПБ АГ	2	71	1906	СПБ ЭБ	3
38	1875	СПБ НИ	25	55	1889	СПБ АГ	2	72	1908	СПБ ЭБ	2
39	1876	СПБ НИ	25	56	1890	СПБ АГ	2	73	1909	СПБ ЭБ	1
40	1877	СПБ НИ	25	57	1891	СПБ АГ	2	74	1910	СПБ ЭБ	2
41	<<	СПБ НФ	100	58	1892	СПБ АГ	2	75	1911	СПБ ЭБ	1
42	1878	СПБ НИ	120	59	1893	СПБ АГ	2	76	1912	СПБ ЭБ	1
43	<<	СПБ НФ	40	60	1897	СПБ АГ	1	77	1913	СПБ ЭБ	100
44	1879	СПБ НФ	25	61	1898	СПБ АГ	1	78	<<	СПБ ВС	1
45	1880	СПБ НФ	30	62	1899	СПБ АГ	1	79	1914	СПБ ВС	1
46	1881	СПБ НФ	30	63	<<	СПБ ЭБ	15	80	1915	ВС	1

5 КОПЕЕК 1859-1915 гт F-0,5 VF-1 XF-6 UNC-25 5 КОРЕЦКС 1859-1915

171

1704 1711-1712 1713-1718
Ag802 Ag750 Ag396
0,80 г 0,80 г 1,70 г

А. АЛТЫН



Гурт				Edge	
1	2	3	4	5	6
1704	БК	О/с - АУД	Гладкий	R	Rev - АУД
<<	БК	О/с - ЯУД	<<	175	Rev - ЯУД
1711	БК DL	АЛТЫНЪ	<<	2000	АЛТЫНЪ
1713		АЛТЫНЪ	Шнур	R	АЛТЫНЪ
<<		АЛЬ/ТЫНЪ	<<	900	АЛЬ/ТЫНЪ
1714		АЛЬ/ТЫНЪ	<<	1000	АЛЬ/ТЫНЪ

В. АЛТЫННИК



10	1711	АЛТЫННИКЪ	Гладкий	1500	АЛТЫННИКЪ	Smooth
11	1712	АЛТЫННИКЪ	<<	350	АЛТЫННИКЪ	<<
12	<<	АЛТЫННИКЪ	<<	350	АЛТЫННИКЪ	<<
13	<<	АЛТЫНЪБК	<<	1000	АЛТЫНЪБК	<<
14	<<	АЛТЫНЪНИКЪ	<<	1750	АЛТЫНЪНИКЪ	<<
15	<<	АЛТЫНЪНИКЪ	<<	R	АЛТЫНЪНИКЪ	<<
16	1718	АЛТЫННИКЪ Всадник без плаща.	<<	500	АЛТЫННИКЪ Horseman without mantle	<<
17	<<	Всадник в плаще	<<	300	<< Horseman in mantle	<<
18	<<	<< L перевернута	<<	250	<< << L converse	<<

Доп. см. 516/1, 2 see.

АЛТЫН 1704-1718 F-75 VF-175 XF-600 АЛТЫН 1704-1718 гт

Ag396 Гурт гладкий Smooth edge 0,60 г

172



НАД НОМИНАЛОМ ТОЧКА

DOT ABOVE LETTERS

1	1713	Буквы крупные	R	Large letters
2	<<	Буквы мелкие	R	Small letters
3	1714	9 перьев в крыле. Корона больше	R	9 feathers in wing. Large crown
4	<<	<< . Корона меньше	1750	<< Small crown
5	<<	6 перьев в крыле	?	6 feathers in wing
6	1718	Под годом L перевернута	250	Converse L under date
7	<<	Под годом нет L	500	Without L under date

Доп. см. 518/1 see.

КОРЕЦК 1713-1718 F-75 VF-250 XF-750 КОПЕЙКА 1713-1718 гт

173

Гурт сетчатый Netted edge Cu 20,48 г



1	1762	10 КОПѢКЪ	1762	400
2	<<	<<	17•62	500
3	<<	<<	•1762•	600
4	<<	<<	•17•62•	500
5	<<	•10•	•1762•	400
6	<<	10 КОПѢК		R

10 КОПЕЕК 1762 г | F-200 VF-400 XF-900 UNC-1500 | 10 КОРЕЦКС 1762

174

СИБИРСКАЯ МОНЕТА
SIBERIAN COIN

Cu 65,52 г

1	1764		Гурт надпись	R	Edge inscription
2	1766		<<	600	<<
3	1767		<<	550	<<
4	<<	КМ	Гурт штур.	175	Rope edge
5	1768	КМ	<<	120	<<
6	1769	КМ	<<	100	<<
7	1770	КМ	<<	90	<<
8	1771	КМ	<<	100	<<
9	1772	КМ	<<	100	<<
10	1773	КМ	<<	100	<<
11	1774	КМ	<<	90	<<
12	1775	КМ	<<	90	<<
13	1776	КМ	Var. 1767 <<	90	Var. 1767 <<
14	<<	КМ	Var. 1777 <<	90	Var. 1777 <<
15	1777	КМ	<<	90	<<
16	1778	КМ	<<	90	<<
17	1779	КМ	<<	90	<<
18	1780	КМ	<<	90	<<
19	1781	КМ	<<	100	<<



1767-1775. Под верхним лавровым листом нет ягоды. Without berry under first laurel leaf.
1777-1781. Под верхним лавровым листом ягода. With berry under first laurel leaf.

10 КОПЕЕК 1764-1781 гг | F-40 VF-90 XF-250 UNC-600 | 10 КОРЕЦКС 1764-1781

175

Cu 51,19 г



1	1796		Гурт штур.	6500	Rope edge
2	<<		Гурт сетчатый	5000	Netted edge
3	<<	ЕМ	Гурт сетчатый	R	Netted edge
4	<<	АМ	Гурт штур.	R	Rope edge

Доп. см. 519/2-3 see.

10 КОПЕЕК 1796 г | F-1500 VF-5000 XF-10000 | 10 КОРЕЦКС 1796

176

Гурт гладкий Smooth edge Cu 45,50 г



1	1830	ЕМ ФХ	1500	12	1836	ЕМ ФХ	50
2	1831	ЕМ ФХ	60	13	<<	СМ	180
3	<<	СМ	450	14	1837	ЕМ ФХ	100
4	1832	ЕМ ФХ	50	15	<<	ЕМ КТ	50
5	<<	СМ	100	16	<<	ЕМ НА	75
6	1833	ЕМ ФХ	50	17	<<	СМ	300
7	<<	СМ	150	18	1838	ЕМ НА	50
8	1834	ЕМ ФХ	50	19	<<	СМ	250
9	<<	СМ	180	20	1839	ЕМ НА	75
10	1835	ЕМ ФХ	50	21	<<	СМ	300
11	<<	СМ	250				

Доп. 519/6 see.

10 КОПЕЕК 1830-1839 гг | F-20 VF-50 XF-150 UNC-600 | 10 КОРЕЦКС 1830-1839

177

Cu 20,48 г Гурт сетчатый Netted edge

1	1723		Дата снизу вверх ↑↓	100	Date inscribed upwards ↑↓
1a	<<	<<	↑↑	R	↑↑
2	<<		Дата сверху вниз ↑↑	500	Date inscribed downwards ↑↑
3	1724		Хвост в 3 пера	90	3 feathers in tail
4	<<		Хвост широкий	150	Wide tail
5	<<	МД		75	
6	1725	МД	Дата снизу вверх	50	Date inscribed upwards
7	<<	МД	Дата сверху вниз ↑↑	600	Date inscribed downwards ↑↑
8	1726	МД	Хвост узкий	50	Narrow tail
9	<<	МД	Хвост широкий	100	Wide tail
10	<<	МД		40	
11	<<	МД	Орел без корон	150	Eagle without crowns
12	<<	МД	Дата 1276	450	Date 1276
13	<<	НД	Дата снизу вверх	35	Date inscribed upwards
14	<<	НД	Дата сверху вниз	R	Date inscribed downwards
15	1727	МД		90	
16	<<	МД		90	
17	<<	МД	Корона открытая	120	Open crown
18	<<	НД	Дата снизу вверх	35	Date inscribed upwards
19	<<	НД	<<, дата 1721	300	<<, date 1721
20	<<	НД	Дата сверху вниз ↑↑	400	Date inscribed downwards ↑↑
21	<<	КД	Одна из точек над кор.	35	One of dots above crown
24	<<	КД	Одна из точек под хв.	R	One of dots under tail
25	1729	МД	Хвост широкий	35	Wide tail
26	<<	МД	Хвост узкий	40	Narrow tail
27	<<	МД	Хвост широкий	45	Wide tail
28	<<	МД	Хвост узкий	45	Narrow tail
29	<<	МД	<<, средн. перо длин.	75	<<, longer central feather
30	1730	МД	Хвост широкий	35	Wide tail
31	<<	МД	<<, средн. перо длин.	40	<<, longer central feather
32	<<	МД	Хвост широкий	50	Wide tail
33	<<	МД	Хвост узкий	45	Narrow tail
34	<<	МД	D ок. 35 мм Гурт штур	R	D = 35 mm Rope edge
35	<<	ДМ		400	
36	<<	ММ		1000	



Доп. см. 520/1-2 see.

5 КОРЕЦКС 1723-1730 | F-12 VF-35 XF-120 UNC-450 | 5 КОПЕЕК 1723-1730 гг

Cu 51,19 г Гурт сетчатый Netted edge

1	1758	ММ		60
2	<<			15
3	1759	ММ		30
4	<<			15
5	1760	ММ		75
6	<<			15
7	1761	ММ		150
8	<<			15
9	1762			40

Доп. см. 320, 520/4-6 see.



5 КОРЕЦКС 1758-1761 | F-8 VF-15 XF-75 UNC-350 | 5 КОПЕЕК 1758-1761 гг

Cu 32,76 г СИБИРСКАЯ МОНЕТА

SIBERIAN COIN

179

1	1763		Нагн. (Inscr)	R
2	1764	<<		2000
3	1766	<<		1200
4	1767	<<		1500
5	<<	КМ	Штур (Rope)	75
6	1768	КМ	<<	75
7	1769	КМ	<<	60
8	1770	КМ	<<	60
9	1771	КМ	<<	50
10	1772	КМ	<<	50
11	1773	КМ	<<	50
12	1774	КМ	<<	50
13	1775	КМ	<<	50
14	1776	КМ	<<	55
15	1777	КМ	<<	50
16	1778	КМ	<<	50
17	1779	КМ	<<	50
18	1780	КМ	<<	90



5 КОРЕЦКС 1763-1780 | F-20 VF-50 XF-150 UNC-450 | 5 КОПЕЕК 1763-1780 гг

Гурт сетчатый Netted edge ^{Сu} 51,19г

А. Орел 1763-1767 Eagle Екатеринбург



1	1763	EM	10
2	<<		R
3	1764	EM	10
4	1765	EM	10
5	<<		R
6	1766	EM	10
7	1767	EM	10
8	1768	EM	15
9	1769	EM	20
10	1770	EM	R
11	1771	EM	R
12	1774	EM	R

Доп. см. 520/7 see.

В. Орел 1770-1777 Eagle Екатеринбург



20	1768	EM	8
21	1769	EM	6
22	1770	EM	6
23	1771	EM	6
24	1772	EM	6
25	1773	EM	6
26	1774	EM	10
27	1775	EM	7
28	1776	EM	6
29	1777	EM	6
30	1778	EM	6
31	1779	EM	150

С. Орел 1780-1787 Eagle Екатеринбург



40	1778	EM	100
41	1779	EM	6
42	1780	EM	6
43	1781	EM	6
44	1782	EM	6
45	1783	EM	6
46	1784	EM	6
47	1785	EM	6
48	1786	EM	6
49	1787	EM	8
50	1788	EM	Корона о/с меньше Rev: Small crown 300
51	<<	EM	Корона о/с больше Rev: Large crown 250

Д. Орел 1789-1796 Eagle Екатеринбург



60	1787	EM	R
61	1788	EM	Корона о/с меньше Rev: Small crown 450
62	<<	EM	Корона о/с больше Rev: Large crown 6
63	1789	EM	6
64	1790	EM	6
65	1791	EM	6
66	1792	EM	6
67	1793	EM	6
68	1794	EM	6
69	1795	EM	6
70	1796	EM	8
71	<<	EM	Павл. перек. Resoin 90
72	<<	EM	<< Шнур. Rope R

Е. Орел 1763-1767 Eagle Сестрорецк



80	1763	CM	- мелкие. small. 90
81	<<	CM	- крупные. large. 30
82	1764	CM	<< Бант бол. Large bow. 50
83	<<	CM	<< Малый бант. Small bow 50
84	<<	CM	- мелкие. small. 60
85	1765	CM	- крупные. large. 40
86	<<	CM	- мелкие. small. 40
87	1766	CM	35
88	1767	CM	400

Гурт сетчатый Netted edge

Ф. Орел 1763-1768 Eagle Москва

90	1763	MM	25
91	1764	MM	25
92	1765	MM	30
93	1766	MM	25
94	1767	MM	250
95	1768	MM	150



Гурт сетчатый Netted edge

Г Орел 1788-1795 Eagle Москва

100	1788	MM	-под орлом. -under eagle 35
101	<<	MM	-по сторонам. -on sides 500
102	1789	MM	1250
103	1795	MM	1750



Гурт сетчатый Netted edge **Н. Орел 1763-1767 Eagle Санкт-Петербург**

110	1763	СПМ	- крупные. large. 25
111	<<	СПМ	-мелкие. Бант бол. -small. Large bow. 30
112	<<	СПМ	<< Малый бант. << Small bow 90
113	1764	СПМ	-крупные. Бант бол. -large. Large bow. 200
114	<<	СПМ	<< Малый бант. << Small bow 150
115	<<	СПМ	-мелкие. Бант бол. -small. Large bow. 120
116	<<	СПМ	<< Малый бант. << Small bow 120
117	1765	СПМ	45
118	1766	СПМ	40
119	1767	СПМ	250



Гурт сетчатый Netted edge

И. Орел 1788 Eagle Санкт-Петербург

120	1788	СПМ	45
-----	------	-----	----



Гурт сетчатый Netted edge

Ж. Орел 1789-1796 Eagle Аннинск

130	1789	AM	20
131	1790	AM	20
132	1791	AM	20
133	1792	AM	20
134	1793	AM	20
135	1794	AM	20
136	<<	AM	Павл. перек. Paul's resoin 900
137	<<	AM	<< Гурт шнур << Rope edge R
138	1795	AM	35
139	<<	AM	Павл. перек. Paul's resoin 1200
140	<<	AM	<< Гурт шнур << Rope edge R
141	1796	AM	20
142	<<	AM	Павл. перек. Paul's resoin 1200



К. Орел 1781-1787 Eagle Сузун

Гурт шнур. Rope edge



150	1781	KM		120
151	1782	KM		35
152	1783	KM		35
153	1784	KM		35
154	1785	KM		35
155	1786	KM		35
156	1787	KM		35
157	1788	KM		75

Л. Орел 1789-1796 Eagle Сузун Гурт шнур. Rope edge

Л1. Буквы малые. Small letters
Л2. Буквы крупные. Large letters



Л1. Буквы малые. Small letters

160	1788	KM	45
161	1789	KM	45
162	1790	KM	50

Л2. Буквы крупные. Large letters

170	1790	KM	40
171	1791	KM	35
172	1792	KM	40
173	1793	KM	40
174	1794	KM	50
175	1795	KM	45
176	1796	KM	50

М. Орел 1787-1788 Eagle Крым



180	1787	TM	Гурт шнур. Rope edge	750
181	<<	TM	Гурт сетчатый Netted edge	1000
182	1788	TM	<<	750

Н. Орел 1791-1794 Eagle Павловский перечекан. Paul's recoinning. Санкт-Петербург, Москва, Н. Новгород



Гурт сетчатый Netted edge

190	1791			750
191	<<	EM		450
192	<<	EM		500
193	1793			750
194	<<	EM	-крупно. -large.	60
195	<<	EM	-мелко. -small.	65
196	<<	EM	<< Гурт шнур. Rope edge	250
197	1794	EM		1000

О. Орел с королевскими коронами. Авеста Eagle in king crowns



Гурт сетчатый Netted edge

200	1764	EM		R
201	1778	EM		R
202	1787	EM	Вензель малый Small cipher	3000
203	<<	EM	Вензель большой Large cipher	3000
204	<<	EM		3000
205	<<	EM	-малые. -small	4000
206	<<		Вензель малый Small cipher	R
207	<<		Вензель большой Large cipher	R

5 КОПЕЕК 1763-1796 гг

F-3 VF-6 XF-30 UNC-100

5 КОРЕЦКС 1763-1796

Сu 25,59г Гурт шнур. Rope edge

1	1796			R
---	------	--	--	---

Доп. см. 520/8-9 see.



5 КОРЕЦКС 1796

R

5 КОПЕЕК 1796 г

Сu 51,19г Гурт шнур. Rope edge

Варианты изображения точек Variants of dots design

Орел А. Екатеринбург Eagle A

1	1802	EM	A-A	35
2	1803	EM	A-A	35
3	<<	EM	A-B	150
4	1804	EM	A-B	300
5	1805	EM	A-B	R

Орел В. Екатеринбург Eagle B

6	180	EM	B-B	3000
7	1803	EM	B-A	175
8	<<	EM	B-B	35
9	1804	EM	B-B	40
10	1805	EM	B-B	40
11	1806	EM	B-B	40
12	1807	EM	B-B	40
13	1808	EM	B-B	150
14	1809	EM	B-B	R

Орел С. Екатеринбург Eagle C

15	1807	EM	B-B	R
16	1808	EM	B-B	65
17	1809	EM	B-B	50
18	1810	EM	B-B	60

Орел Д. Сузун Eagle D

19	1802	KM	A-A По ободу орнамент	175
----	------	----	-----------------------	-----

Орел Е. Сузун Eagle E

20	1802	KM	B-B	200
21	1803	KM	B-B	90
22	1804	KM	B-B	80
23	1805	KM	B-B	75
24	1806	KM	B-B	90
25	1807	KM	B-B	90
26	1808	KM	B-B	150
27	1809	KM	B-B	150
28	1810	KM	B-B	250

5 КОРЕЦКС 1802-1810

F-15 VF-35 XF-120 UNC-450

5 КОПЕЕК 1802-1810 гг

Сu 22,75г Гурт гладкий Smooth edge

1	1830	EM	ФХ	750
2	1831	EM		60
3	<<	EM	ФХ	15
4	<<	CM		50
5	1832	EM	ФХ	15
6	<<	CM		50
7	1833	EM	ФХ	15
8	<<	CM		50
9	1834	EM	ФХ	20
10	<<	CM		40
11	1835	EM	ФХ	15
12	<<	CM		60
13	1836	EM	ФХ	15
14	<<	CM		60
15	1837	EM	ФХ	150
16	<<	EM	КТ	30
17	<<	EM	НА	20
18	<<	CM		60
19	1838	EM	НА	25
20	<<	CM		75
21	1839	EM	НА	25
22	<<	CM		75

5 КОРЕЦКС 1830-1839

F-5 VF-15 XF-75 UNC-200

5 КОПЕЕК 1830-1839 гг



Доп. см. 520/10 see.

184 А. ОРЕЛ 1849-1857 EAGLE



Гурт гладкий. Smooth edge			См 25,59 г
1	1849	EM	R
2	1850	EM	50
3	<<	BM	300
4	1851	EM	50
5	<<	BM	200
6	1852	EM	25
7	<<	BM	450
8	1853	EM	600
9	<<	BM	150
10	1854	EM	90
11	1855	EM	45
12	1856	EM	30
13	<<	BM	200
14	1857	EM	25
15	1858	EM	20
16	1859	EM	40

В. ОРЕЛ 1860-1867 EAGLE



20	1858	EM	750
21	1859	EM	20
22	1860	EM	20
23	1861	EM	25
24	1862	EM	50
25	1863	EM	15
26	1864	EM	20
27	1865	EM	20
28	1866	EM	20
29	1867	EM	25
30	1867	EM	200

Доп. см. 520/11 see.

5 КОПЕЕК 1849-1867 гг | F-3 VF-20 XF-80 UNC-300 | 5 КОРЕЦКС 1849-1867

185

Гурт рубчатый Reeded edge См 16,38 г



1	1867	СПБ	60
2	<<	EM	30
3	1868	СПБ	20
4	<<	EM	15
5	1869	СПБ	25
6	<<	EM	15
7	1870	СПБ	100
8	<<	EM	10
9	1871	СПБ	R
10	<<	EM	15
11	1872	EM	10
12	1873	EM	15
13	1874	EM	10
14	1875	EM	10
15	1876	СПБ	15
16	<<	EM	10
17	1877	СПБ	15
18	1878	СПБ	10
19	1879	СПБ	10
20	1880	СПБ	10
21	1881	СПБ	10
22	1911	СПБ	8
23	1912	СПБ	10
24	1916		120
25	1917		R

Доп. см. 520/12 see.

5 КОПЕЕК 1867-1917 гг | VF-8 XF-25 UNC-150 | 5 КОРЕЦКС 1867-1917

186

Гурт сетчатый Netted edge См 20,48 г



1	1762	4 КОПЕЙКИ 1762	150
2	<<	<< •1762•	200
3	<<	<< 17•62	175
4	<<	•4• КОПЕЙКИ •1762•	150
5	<<	<< •17•62•	150
6	<<	Гурт. напн. Екатеринбург Edge inscr.	250
7	<<	Гурт. напн. Москва Edge inscr.	R
8	<<	Гурт гладкий Smooth edge	300

Доп. см. 521 see.

4 КОПЕЙКИ 1762 г | F-50 VF-150 XF-500 | 4 КОРЕЦКС 1762

187



1	1796	Гурт сетчатый	R	Netted edge
2	<<	Гурт шнур.	R	Rope edge
3	<<	Гуртовая надпись	R	Edge inscription

4 КОПЕЙКИ 1796 г | R | 4 КОРЕЦКС 1796

См 30,71 г Гурт гладкий Smooth edge

1	1839	СМ	120
2	1840	EM	Венз. украш. (Orn. cipher) 40
3	<<	EM	<< 400
4	<<	EM	Венз. прост. (Plain cipher) 25
5	<<	EM	<< 20
6	<<	СПМ	<< 20
7	<<	СМ	<< 75
8	1841	EM	<< 15
9	<<	СПМ	<< 25
10	<<	СМ	<< 35
11	1842	EM	<< 15
12	<<	СПМ	25
13	<<	СМ	60
14	1843	EM	15
15	<<	СПМ	25
16	<<	СМ	40
17	1844	EM	15
18	<<	СМ	30
19	1845	СМ	30
20	1846	СМ	20
21	1847	СМ	25
22	1848	MW	R

3 КОРЕЦКС 1839-1848 | F-6 VF-15 XF-50 UNC-800 | 3 КОПЕЙКИ 1839-1848 гг

См 15,36 г Гурт гладкий Smooth edge

А. Орел 1849-1858 Eagle Екатеринбург

1	1849	EM	1000
2	1850	EM	75
3	<<	BM	300
4	1851	EM	20
5	<<	BM	75
6	1852	EM	12
7	<<	BM	75
8	1853	EM	20
9	<<	BM	100
10	1854	EM	20
11	<<	BM	60
12	1855	EM	15
13	1856	EM	15
14	<<	BM	60
15	1857	EM	15
16	<<	BM	250
17	1858	EM	12
18	<<	BM	65
19	1859	EM	15
20	<<	BM	60

В. Орел 1860-1867 Eagle Екатеринбург

30	1859	EM	12
31	1860	BM	75
32	<<	EM	12
33	1861	EM	20
34	1862	EM	20
35	1863	EM	35
36	1864	EM	25
37	1865	EM	R
38	1866	EM	30
39	1867	EM	30

С. Орел 1860-1863 Eagle Варшава

40	1860	BM	60
41	1861	BM	75
42	1862	BM	75
43	1863	BM	75

Доп. см. 522/4 see.

3 КОРЕЦКС 1849-1867 | F-6 VF-12 XF-60 UNC-200 | 3 КОПЕЙКИ 1849-1867 гг

См 9,83 г Гурт рубч. Reeded edge

1	1867	СПБ	25
2	<<	EM	90
3	1868	СПБ	15
4	<<	EM	10
5	1869	СПБ	15
6	<<	EM	10
7	1870	СПБ	40
8	<<	EM	15
9	1871	СПБ	R
10	<<	EM	15
11	1872	EM	10
12	1873	EM	10
13	1874	EM	8
14	1875	EM	8
15	1876	СПБ	5
16	<<	EM	50
17	1877	СПБ	8
18	1878	СПБ	8
19	1879	СПБ	8
20	1880	СПБ	6
21	1881	СПБ	6
22	1882	СПБ	6
23	1883	СПБ	5
24	1884	СПБ	8
25	1891	СПБ	8
26	1892	СПБ	8
27	1893	СПБ	6
28	1894	СПБ	6
29	1895	СПБ	6
30	1896	СПБ	6
31	1897	СПБ	6
32	1898	СПБ	5
33	1899	СПБ	2
34	1900	СПБ	4
35	1901	СПБ	4
36	1902	СПБ	4
37	1903	СПБ	3
38	1904	СПБ	4
39	1905	СПБ	4
40	1906	СПБ	1
41	1907	СПБ	5
42	1908	СПБ	1
43	1909	СПБ	1
44	1910	СПБ	1
45	1911	СПБ	1
46	1912	СПБ	1
47	1913	СПБ	1
48	1914	СПБ	0,5
49	1915		0,5
50	1916		0,5
51	1917		R

3 КОРЕЦКС 1867-1916 | VF-1 XF-5 UNC-30 | 3 КОПЕЙКИ 1867-1916 гг

191

A. НОМИНАЛ ПОД ГЕРБОМ



B. НОМИНАЛ НАД ГЕРБОМ



Доп. см. 523 see.

2 КОПЕЙКИ 1757-1762 гг

F-6 VF-12 XF-50 UNC-150

2 КОРЕЦКС 1757-1762

A. VALUE BELOW ST. GEORGE

1	1757	Гурт сетч Netted edge	12
2	<<	Гурт надп. Екатер. Edge inscription	30
2a	<<	Гурт надп. Москва. Edge inscription	150
3	1758	Гурт сетч Netted edge	12
4	<<	Гурт надп. Екатер. Edge inscription	120
5	1759	Гурт сетч Netted edge	15
6	<<	Гурт надп. Екатер. Edge inscription	100
7	1760	Гурт сетч Netted edge	25
8	<<	Гурт надп. Екатер. Edge inscription	250
9	1761	Гурт сетч Netted edge	12
10	1762	Гурт сетч Netted edge	30

B. VALUE OVER ST. GEORGE

20	1757	Гурт сетч Netted edge	75
21	<<	Гурт надп. Екатер. Edge inscription	25
22	<<	Гурт надп. Москва. Edge inscription	120
23	1758	Гурт сетч Netted edge	450
24	<<	Гурт надп. Екатер. Edge inscription	35
25	<<	Гурт надп. Москва. Edge inscription	175
26	1759	Гурт сетч Netted edge	400
27	<<	Гурт надп. Екатер. Edge inscription	40
28	<<	Гурт надп. Москва. Edge inscription	175
29	1760	Гурт надп. Екатер. Edge inscription	60
30	<<	Гурт надп. Москва. Edge inscription	250
31	1761	Гурт надп. Екатер. Edge inscription	R

Гурт сетчатый Netted edge

192



Доп. см. 523/8 see.

2 КОПЕЙКИ 1762 г

F-120 VF-250 XF-750

2 КОРЕЦКС 1762

1	1762	ДВЕ КОПЕЙКИ 1762	250
2	<<	•ДВЕ•КОПЕЙКИ 1762	350
3	<<	•ДВЕ•КОПЕЙКИ• 1762•	250
4	<<	•ДВЕ•КОПЕНКН• 1762•	300

193

Варианты оформления гурта: 1 - шнур., 4 - надпись, 5 - сетч., 7 - узор.
Edge: 1 - rope, 4 - inscription, 5 - netted, 7 - ornamented.

ЕМ Е-М ММ АМ - Павловский перечекан recoinning



Доп. см. 523/9-10 see.

1	1763	ММ	5	10			
2	<<	СПМ	5	10			
3	<<	СПМ	4	40			
4	<<	ЕМ	5	20			
5	<<	ЕМ	4	R			
6	<<		5	50			
7	1764	ММ	5	20			
8	<<	СПМ	5	20			
9	<<	ЕМ	5	15			
10	<<	ЕМ	4	50			
11	1765	ММ	5	15			
12	<<	СПМ	5	15			
13	<<	ЕМ	5	15			
14	1766	ММ	5	10			
15	<<	СПМ	5	15			
16	<<	СПМ	4	75			
17	<<	ЕМ	5	15			
18	<<		5	200			
19	1767	ММ	5	750			
20	<<	СПМ	5	100			
21	<<	ЕМ	5	15			
22	<<		5	R			
23	1768	ЕМ	5	15			
24	1769	ЕМ	5	12			
25	1770	ЕМ	5	12			
26	1771	ЕМ	5	12			
27	1772	ЕМ	5	12			
28	1773	ЕМ	5	10			
29	1774	ЕМ	5	30			
30	1775	ЕМ	5	12			
31	1776	ЕМ	5	12			
32	1777	ЕМ	5	12			
33	1778	ЕМ	5	12			
34	1779	ЕМ	5	75			
35	1787	ТМ	1	R			
36	1788	ММ	5	10			
37	<<	ММ	7	90			
38	<<	ММ	4	150			
39	<<	СПМ	5	15			
40	<<	СПМ	4	120			
41	<<	ТМ	5	R			
42	<<	ТМ	1	R			
43	1789	ММ	5	R			
44	<<	ЕМ	5	12			
45	<<	АМ	5	90			
46	1790	ЕМ	5	10			
47	<<	АМ	5	75			
48	1791	ЕМ	5	15			
49	<<	АМ	5	450			
50	1793	АМ	5	300			
51	<<	ЕМ	5	150			
52	<<	ЕМ	4	200			
53	<<	Е-М	5	75			
54	<<	Е-М	4	100			
55	1794	АМ	5	250			
56	<<	ЕМ	5	R			
57	1795	ММ	5	200			
58	<<	ММ	7	150			
59	<<	ЕМ	5	20			
60	<<	АМ	5	500			
61	1796	ЕМ	5	25			
62	<<	АМ	5	R			
63	<<	АМ	1	R			
64	<<	АМ	5	R			

2 КОПЕЙКИ 1763-1796 гг

F-5 VF-10 XF-30 UNC-120

2 КОРЕЦКС 1763-1796

Гурт шнур. Rope edge

1	1764	Гурт гладкий Smooth edge	R
2	<<		R
3	1766	Гурт надп. Edge inscription	1200
4	1767	<<	900
5	<<	КМ	50
6	1768	КМ	30
7	1769	КМ	30
8	1770	КМ	40
9	1771	КМ	30
10	1772	КМ	40
11	1773	КМ	30
12	1774	КМ	40
13	1775	КМ	40
14	1776	КМ	40
15	1777	КМ	35
16	1778	КМ	40
17	1779	КМ	30
18	1780	КМ	50

2 КОРЕЦКС 1764-1780

F-12 VF-30 XF-90 UNC-250

2 КОПЕЙКИ 1764-1780 гг

Гурт шнур. Rope edge

1	1796	Гурт шнур. Rope edge	R
2	<<	Гурт сетч. Netted edge	R

2 КОРЕЦКС 1796

R

2 КОПЕЙКИ 1796 г

Гурт шнур. Rope edge

1	1797	Цифры года большие Large date	120
2	<<	ЕМ	6
3	<<	АМ Вензель шире Wide cipher	10
4	<<	АМ Вензель уже Narrow cipher	750
5	<<	КМ	12
6	1798	ЕМ	6
7	<<	АМ	10
8	<<	КМ	10
9	1799	ЕМ	6
10	<<	КМ	10
11	1800	ЕМ	6
12	<<	КМ	25
13	1801	ЕМ	6
14	<<	КМ	15

2 КОРЕЦКС 1797-1801

F-3 VF-6 XF-40 UNC-120

2 КОПЕЙКИ 1797-1801 гг

Гурт шнур. Rope edge

Орел А. Екатеринбург Eagle A.

1	1802	ЕМ	100
2	1803	ЕМ	200
3	<<	ЕМ	150
4	1804	ЕМ	R

Орел В. Сузун. Eagle B.

5	1804	КМ	R
6	1805	КМ	R
7	1807	КМ	1500

2 КОРЕЦКС 1802-1807

F-40 VF-100 XF-250 UNC-600

2 КОПЕЙКИ 1802-1807 гг

194

СИБИРСКАЯ МОНЕТА SIBERIAN COINS



17

195



1

196



13

197



1

A. Орел 1810 Eagle Екатеринбург



Гурт шнур. Rope edge

	1810	EM HM	1/2	1/2		
			Obv	Rev		
1	1810	EM HM	1/2	1/2		250
2	1810	EM HM	1/2	1/2	КОПЕЙКИ	8
3	<<	EM HM	1/2	1/2	КОПЕЙКИ	150
4	<<	EM HM	1/2	1/2		25
5	<<	EM HM	1/2	1/2		90
6	<<	EM HM	1/2	1/2		90

B. Орел 1810-1812 Eagle Сузун



Гурт гладкий Smooth edge

10	1810	KM				10
11	<<	KM ПБ				50
12	1811	KM ПБ				8
13	1812	KM				15

C. Орел 1810-1830 Eagle Екатеринбург, Сузун, Санкт-Петербург, Ижора



Гурт гладкий Smooth edge

31	1810	EM HM	Гурт шнур. Rope edge	10	64	<<	KM AM	6	83	<<	KM AM	6	
32	<<	СПБ ФГ		15	65	<<	KM ДБ	40	84	1824	EM ПГ	3	
33	<<	СПБ МК		10	66	1818	EM HM	4	85	<<	KM AM	6	
34	<<	СПБ ПС		250	67	<<	EM ФГ	10	86	1825	EM ПГ	3	
35	<<	KM МК		150	68	<<	KM ДБ	5	87	<<	EM ИШ	6	
36	<<	ИМ МК		25	69	<<	KM АД	R	88	<<	EM ИК	4	
37	1811	EM HM		4	70	<<	СПБ	R	89	<<	KM AM	6	
38	<<	EM HM	Гурт шнур. Rope edge	6	71	1819	EM HM	5	90	1826	EM ИК	3	
39	<<	EM HM	<<	КОПЕЙКИ	100	72	<<	KM АД	5	91	<<	KM AM	6
40	<<	СПБ МК		8	73	1820	EM HM	3	92	1827	EM ИК	3	
41	<<	СПБ ПС		6	74	<<	KM АД	5	93	<<	KM AM	8	
42	<<	ИМ МК		10	75	1821	EM HM	3	94	1828	EM ИК	4	
43	<<	ИМ ПС		4	76	<<	EM ФГ	8	95	<<	KM AM	25	
44	1812	EM HM		3	77	<<	KM АД	6	96	1829	EM ИК	5	
45	<<	KM AM		6	78	<<	KM AM	10	97	<<	KM AM	30	
					79	1822	EM ФГ	5	98	1830	EM ИК	50	
					80	<<	KM AM	4	99	<<	EM ИК	100	
					81	1823	EM ФГ	5	100	<<	KM AM	25	
					82	<<	EM ПГ	R					
					83	1817	EM HM	3					
					84	<<	EM ПГ	R					
					85	<<	EM ПГ	R					
					86	<<	EM ПГ	R					
					87	<<	EM ПГ	R					
					88	<<	EM ПГ	R					
					89	<<	EM ПГ	R					
					90	<<	EM ПГ	R					
					91	<<	EM ПГ	R					
					92	<<	EM ПГ	R					
					93	<<	EM ПГ	R					
					94	<<	EM ПГ	R					
					95	<<	EM ПГ	R					
					96	<<	EM ПГ	R					
					97	<<	EM ПГ	R					
					98	<<	EM ПГ	R					
					99	<<	EM ПГ	R					
					100	<<	EM ПГ	R					

Доп. см. 523/11-14 see.

2 КОПЕЙКИ 1810-1830 гт F-1 VF-3 XF-15 UNC-50 2 КОРЕЦКС 1820-1830

Гурт гладкий Smooth edge Сu 9,10 г



1	1830	EM ФХ	500	8	1835	CM	25
2	1831	EM ФХ	R	9	1836	CM	40
3	<<	CM	25	10	1837	EM HA	12
4	1832	CM	25	11	<<	CM	20
5	1833	EM ФХ	75	12	1838	EM HA	12
6	<<	CM	60	13	<<	CM	15
7	1834	CM	50	14	1839	EM HA	20
				15	<<	CM	25

Доп. см. 523/15 see.

2 КОПЕЙКИ 1830-1839 гт F-4 VF-12 XF-50 UNC-150 2 КОРЕЦКС 1830-1839

Сu 20,48 г Гурт гладкий Smooth edge

1	1839	CM		30	14	1842	EM		10
2	1840	EM	Вензель украшен.	20	15	<<	СПМ		15
3	<<	EM	<< (ornamented cipher)	30	16	<<	CM		20
4	<<	EM	Вензель не украшен.	15	17	1843	EM		10
5	<<	EM	<< КОПЕЙКИ	10	18	<<	СПМ		15
6	<<	EM	<< КОПЕЙКИ	50	19	<<	CM		20
7	<<	СПМ		12	20	1844	EM		10
8	<<	CM		15	21	<<	CM		20
9	1841	EM	Вензель украшен.	150	22	1845	CM		20
10	<<	EM	Вензель не украшен.	10	23	1846	CM		20
11	<<	СПМ		12	24	1847	CM		20
12	<<	CM	КОПЕЙКИ	15	25	1848	MW		R
13	<<	CM	КОПЕЙКИ	100	26	1848	MW		R



Доп. см. 523/16-17 see.

2 КОРЕЦКС 1839-1848 F-4 VF-10 XF-40 UNC-120 2 КОПЕЙКИ 1839-1848 гт

Сu 10,24 г Гурт гладкий Smooth edge

A. Орел 1849-1858 Eagle Екатеринбург, Варшава

1	1849	EM	500	12	1855	EM	10
2	1850	EM	15	13	<<	BM	50
3	<<	BM	150	14	1856	EM	8
4	1851	EM	8	15	<<	BM	60
5	<<	BM	75	16	<<	BM	2
6	1852	EM	8	17	1857	EM	15
7	<<	BM	75	18	1858	EM	8
8	1853	EM	10	19	<<	BM	50
9	<<	BM	R	20	1859	EM	15
10	1854	EM	10	21	<<	BM	50
11	<<	BM	60	22	1860	BM	50



B. Орел 1860-1867 Eagle Екатеринбург

30	1859	EM	10	35	1864	EM	12
31	1860	EM	10	36	1865	EM	12
32	1861	EM	15	37	1866	EM	12
33	1862	EM	15	38	1867	EM	15
34	1863	EM	8				



C. Орел 1861-1863 Eagle Варшава

40	1860	BM	75
41	1861	BM	75
42	1862	BM	75
43	1863	BM	60



Доп. см. 523/18-20 see.

2 КОРЕЦКС 1849-1867 F-4 VF-8 XF-75 UNC-200 2 КОПЕЙКИ 1849-1867 гт

Сu 6,55 г Гурт рубчатый Reeded edge

1	1867	СПБ	20	14	1875	EM	5	27	1887	СПБ	5	40	1900	СПБ	2
2	<<	EM	150	15	1876	EM	10	28	1888	СПБ	5	41	1901	СПБ	2
3	1868	СПБ	15	16	<<	СПБ	10	29	1889	СПБ	5	42	1902	СПБ	6
4	<<	EM	6	17	1877	СПБ	5	30	1890	СПБ	4	43	1903	СПБ	2
5	1869	СПБ	15	18	1878	СПБ	6	31	1891	СПБ	4	44	1904	СПБ	2
6	<<	EM	5	19	1879	СПБ	5	32	1892	СПБ	5	45	1905	СПБ	2
7	1870	СПБ	150	20	1880	СПБ	6	33	1893	СПБ	2	46	1906	СПБ	2
8	<<	EM	5	21	1881	СПБ	5	34	1894	СПБ	2	47	1907	СПБ	2
9	1871	СПБ	R	22	1882	СПБ	5	35	1895	СПБ	2	48	1908	СПБ	1
10	<<	EM	10	23	1883	СПБ	5	36	1896	СПБ	2	49	1909	СПБ	1
11	1872	EM	5	24	1884	СПБ	5	37	1897	СПБ	2	50	1910	СПБ	1
12	1873	EM	6	25	1885	СПБ	4	38	1898	СПБ	2	51	1911	СПБ	1
13	1874	EM	6	26	1886	СПБ	10	39	1899	СПБ	2	52	1912	СПБ	0,2
												53	1913	СПБ	0,2
												54	1914	СПБ	0,2
												55	1915		0,2
												56	1916		0,2
												57	1917		R



Доп. см. 523/21-22 see.

2 КОРЕЦКС 1867-1916 VF-1 XF-6 UNC-50 2 КОПЕЙКИ 1867-1916 гт

А. ВСЕЯ РОССИИ ПОВЕЛИТЕЛЬ ВСАДНИК БЕЗ ПЛАЩА. HORSEMAN WITHOUT MANTLE.



63

Table with columns for coin number, metal, obverse/reverse marks, and weight. Includes entries for 'All Russia Emperor' and 'Horseman without mantle' series.

Main table for 'All Russia Emperor' series, listing coin numbers, metal, obverse/reverse marks, and weight.



248

Main table for 'All Russia Emperor' series, listing coin numbers, metal, obverse/reverse marks, and weight.

Table with columns for coin number, metal, obverse/reverse marks, and weight. Includes entries for 'All Russia Emperor' and 'Horseman in mantle' series.



381

Main table for 'All Russia Emperor' series, listing coin numbers, metal, obverse/reverse marks, and weight.

Table with columns for coin number, metal, obverse/reverse marks, and weight. Includes entries for 'All Russia Emperor' and 'Horseman in mantle' series.

328	<<	БК	*	<<		90
329	<<	БК	*	<<		60
330	<<	БК	*	ФАУЕ		150
331	<<	БК	*	ФАУЕ		60
332	<<	БК	*	<<		60
333	<<	БК	*	ФАУЕ		60
334	<<	БК	*	<<	КО*	90
335	<<	БК	*	ФАУЕ		90
336	<<	БК	*	ФАУЕ		120
337	<<	БК	*	ФАУЕ		150
338	<<	БК	*	<<		90
339	<<	БК	*	<<		120
340	<<	БК	*	<<	СМОДЕРЖЕЦЬ	120
341	<<	БК	*	ФАУЕ		120
342	<<		*	ФАУЕ		R
343	1706	БК	*	ФАУС		60
344	<<	БК	*	ФАУС		60
345	<<	БК	*	ФАУС		50
346	<<	БК	*	ФАУС		60
347	<<	БК	*	ФАУС		50
348	<<	БК	*	ФАУС		60
349	<<	БК	*	ФАУС		75
350	<<	Б*К	*	ФАУС		60
351	<<	БК	*	ФАУС	СМОДЕРЖЕЦЬ	200
352	<<	БК	*	ФАУС		60
353	<<	БК	*	<<	*КО*	50
354	<<	БК	*	ФАУС		50
355	<<	БК	*	<<	ВЕЛКИИ	200
356	<<	БК	*	<<		50
357	<<	БК	*	ФАУС		50
358	<<	БК	*	ФАУС		50
359	<<	БК	*	ФАУС	ПЕТРАЛЕКС..	150
360	<<	БК	*	ФАУС		50
361	<<	БК	*	<<	АЛЕЗИВИЧЬ	90
362	<<	БК	*	<<	ПЕГЬ	200
363	<<	БК	*	ФАУС		250
364	<<	ВК	*	ФАУС		50
365	<<	БК	*	<<		50
366	<<	БК	*	ФАУС		50
367	<<	БК	*	<<		150
368	<<	БК	*	ФАУС		50
369	<<	БК	*	ФАУС		50
370	<<	БК	*	ФАУС	*КО*	60
371	<<	Б*К	*	ФАУС		60
372	<<	БК	*	<<		R
373	<<	БК	*	ФАУС		60
374	<<	БК	*	ФАУС		60
375	<<	БК	*	ФАУС	*КО*	75
376	<<	БК	*	ФАУС		75
377	<<	БК	*	<<	СМОДЕРЖЕЦЬ	200
378	<<	БК	*	ФАУС		75
379	<<	БК	*	ФАУС	*КО*	200
380	<<	БК	*	ФАУС		150
381	<<	БК	*	ФАУС		150
382	<<	БК	*	ФАУС		75
383	<<	БК	*	<<		75
384	1707	БК	*	ФАУЗ		550
385	<<	БК	*	ФАУЗ		50
386	<<	Б*К	*	<<		50
387	<<	БК	*	ФАУЗ		50
388	<<	Б*К	*	<<		50
389	<<	БК	*	ФАУЗ		50
390	<<	Б*К	*	<<		60
391	<<	БК	*	ФАУЗ		60
392	<<	Б*К	*	<<		60
393	<<	БК	*	ФАУЗ	*КО*	150
394	<<	БК	*	<<	АЛЕЗИВИЧЬ	75
395	<<	Б*К	*	<<		75
396	<<	БК	*	<<		50
397	<<	БК	*	ФАУЗ		60
398	<<	БК	*	ФАУЗ		50
399	<<	БК	*	<<	САМДЕРЖЕЦЬ	75
400	<<	Б*К	*	ФАУЗ		50
401	<<	Б*К	*	<<		50
402	<<	Б*К	*	<<	САМОДЕРЖЕЦЬ	75

403	<<	Б*К	*	ФАУЗ	<<	50
404	<<	БК	*	ФАУЗ		60
405	<<	БК	*	ФАУЗ		60
406	<<	БК	*	ФАУЗ		50
407	<<	БК	*	ФАУЗ		450
408	<<	БК	*	ФАУЗ		50
409	<<	БК	*	ФАУЗ		50
410	<<	БК	*	ФАУЗ		50
411	<<	БК	*	<<	О/с без кружка	75
412	<<	БК	*	ФАУЗ		50
413	<<	БК	*	ФАУЗ	САМДЕРЖЕЦЬ	75
414	<<	БК	*	ФАУЗ	АЛЕЗИВИЧЬ	75
415	<<	БК	*	<<	АЛЕЗИВИЧЬ	150
416	<<	БК	*	<<		75
417	<<	БК	*	ФАУЗ		75
418	<<	БК	*	<<		150
419	<<	БК	*	ФАУЗ		150
420	<<	БК	*	ФАУЗ		150
421	<<	БК	*	<<		150
				LARGE	БОЛЬШОЙ ФОРМАТ	
422	1707	БК	*	ФАУЗ	D=30	50
423	<<	БК	*	ФАУЗ	<<	60
424	<<	БК	*	ФАУЗ	<< СМОДЕРЖЕЦЬ	75
425	<<	БК	*	ФАУЗ	<<	60
426	<<	БК	*	ФАУЗ	<<	50
427	<<	БК	*	ФАУЗ	<<	60
428	<<	БК	*	ФАУЗ	<<	50
429	<<	БК	*	ФАУЗ	<<	60
430	<<	БК	*	ФАУЗ	<< СМОДЕРЖЕЦЬ	75
431	<<	БК	*	ФАУЗ	<<	75
432	<<	БК	*	ФАУЗ	<<	75
433	<<	БК	*	ФАУЗ	<<	60
434	<<	БК	*	ФАУЗ	<<	60
435	<<	БК	*	<<	<<	90
436	<<	БК	*	ФАУЗ	<<	150
437	<<	БК	*	<<	<<	120
438	<<		*	ФАУЗ	<<	R
439	1708	БК	*	ФАУН		75
440	<<	Б*К	*	ФАУН		90
441	<<	БК	*	<<		75
442	<<	БК	*	<<	без круга no ring	120
443	<<	БК	*	АУН	<<	90
444	<<	БК	*	<<	АЛЕЗИВИЧЬ	75
445	<<	БК	*	ФАУН	без круга no ring	60
446	<<	Б*К	*	<<		75
447	<<	БК	*	<<		150
448	<<	БК	*	<<		200
449	<<	БК	*	ФАУН		75
450	<<	БК	*	ФАУН		75
451	<<	БК	*	<<		90
452	<<	БК	*	ФАУН		60
453	<<	БК	*	ФАУН		75
454	<<	БК	*	АУН		60
455	<<	Б*К	*	<<		60
456	<<	БК	*	ФАУН		200
457	1709	БК	*	ФАУО		200
458	<<	БК	*	ФАУО		75
459	<<	Б*К	*	ФАУО		60
460	<<	Б*К	*	ФАУО		60
461	<<	Б*К	*	ФАУО		75
462	<<	Б*К	*	ФАУО		75
463	<<	БК	*	ФАУО		60
464	<<	БК	*	<<	*КО*	75
465	<<	БК	*	<<	*КО*	75
466	<<	Б*К	*	<<		75
467	<<	Б*К	*	<<		60
468	<<	Б*К	*	<<	ЕОГЧЬ	90
469	<<	Б*К	*	<<	*КО*	75
470	<<	Б*К	*	<<	<< ЕОГЧЬ	90
471	<<	Б*К	*	<<	*КО*	250
472	<<	Б*К	*	<<	*КО*	75
473	<<	Б*К	*	<<	*КО*	200
474	<<	Б*К	*	АУО		200
475	<<	Б*К	*	ФАУО		75
476	<<	БК	*	<<		75

477	1709	БК	*	<<	ВЕЛИКНЗЬ	225
478	<<	БК	*	ФАУО		75
479	<<	БК	*	ФАУО		90
480	<<	Б*К	*	ФАУО	*КО*	75
481	<<	Б*К	*	<<	<< ВЕЛКИИ	225
482	<<	Б*К	*	<<	<< ВЕЛИ	225
483	<<	Б*К	*	<<	<<	120
484	<<	Б*К	*	ФАУО		400
485	<<	БК	*	ФАУО		225
486	<<	Б*К	*	<<		225
487	<<	БК	*	ФАУО		300
488	<<	БК	*	<<		250
489	<<	БК	*	<<		150
490	<<	БК	*	<<	*КО*	150
491	<<	БК	*	ФАУО		300
492	<<	БК	*	<<		75
493	<<	БК	*	ФАУО		90
494	<<	Б*К	*	ФАУО		120
495	<<	Б*К	*	ФАУО		90
496	<<	БК	*	ФАУО		75
497	<<	БК	*	<<	ВЕЛИКНЗЬ	150
498	<<	БК	*	<<	*КО*	75
499	<<	БК	*	<<	*КО*	75
500	<<	БК	*	ФАУО		75
501	<<	Б*К	*	ФАУО	*КО*	75
502	<<	Б*К	*	<<	*КО*	75
503	<<	БК	*	<<	*КО*	75
504	<<	Б*К	*	<<	*КО*	75
505	<<	Б*К	*	ФАУО		75
506	<<	БК	*	ФАУО		200
507	<<	Б*К	*	ФАУО		150
508	<<	Б*К	*	<<	*КО*	120
509	<<	Б*К	*	ФАУО		120
510	<<	Б*К	*	<<	*КО*	150
511	1710	БК	*	ФАУИ		200
512	<<	БК	*	ФАУИ		40
513	<<	Б*К	*	<<		40
514	<<	Б*К	*	ФАУИ		30
515	<<	Б*К	*	<<		40
516	<<	БК	*	ФАУИ		30
517	<<	БК	*	<<		30
518	<<	БК	*	<<	РВССИ	75
519	<<	Б*К	*	<<		30
520	<<	Б*К	*	<<	ЕОИЧЬ	60
521	<<	Б*К	*	<<	ВЕЛИКИИ	40
522	<<	Б*К	*	<<	ВЕЛИКИИ	60
523	<<	Б*К	*	<<		40
524	<<	Б*К	*	ФАУИ		60
525	<<	БК	*	ФАУИ		60
526	<<	БК	*	ФАУИ		40
527	<<	БК	*	ФАУИ		30
528	<<	БК	*	ФАУИ		250
529	<<	Б*К	*	ФАУИ		30
530	<<	Б*К	*	<<		30
531	<<	Б*К	*	<<	РВСССИ	60
532	<<	Б*К	*	ФАУИ	САМОДЕРЖЕЦЬ	60
533	<<	Б*К	*	ФАУИ		30
534	<<	Б*К	*	ФАУИ		40
535	<<	Б*К	*	ФАУИ		60
536	<<	Б*К	*	ФАУИ		250
537	<<	БК	*	ФАУИ		60
538	<<	БК	*	ФАУИ		40
539	<<	БК	*	ФАУИ		75
540	<<	БК	*	<<		60
541	<<	БК	*	ФАУИ		40
542	<<	БК	*	<<		75
543	<<	БК	*	<<	РВСССИ	90
544	<<	БК	*	ФАУИ		60
545	1711	Б*К	*	ФАУИ		40
546	<<	Б*К	*	ФАУИ		40
547	<<	Б*К	*	<<		40
548	<<	Б*К	*	<<		30
549	<<	Б*К	*	ФАУИ		90
550	<<	Б*К	*	ФАУИ		30
551	<<	Б*К	*	<<		75

552	<<	Б*К	*	ФАУИ		75
553	<<	Б*К	*	ФАУИ		60
554	<<	Б*К	*	ФАУИ		60
555	<<	БК	*	<<		30
556	<<	БК	*	ФАУИ		30
557	<					

204  Гурт сетчатый Netted edge ^{Cu} 8,19 г

Доп. см. 524/9-10 see.

1	1724	Без земли под ногами, плащ прямой	1500	No land underfoot, straight mantle
2	<<	, плащ развевающийся	1500	<<, flying mantle
3	<<	Земля под ногами коня, <<	R	Land underfoot horse, <<

КОПЕЙКА 1724 г F-400 VF-1500 XF-5000 КОРЕСЬК 1724

205  Гурт сетчатый Netted edge ^{Cu} 4,10 г

Доп. см. 524/11-14 see.

1	1728	Буквы крупно, год снизу вверх	225	Large letters, date inscribed upwards
2	<<	, << КОПЕНКА	250	<<, << КОПЕНКА
3	<<	, год сверху вниз	400	<<, date inscribed downwards
4	<<	, << КОПЕНКА	450	<<, << КОПЕНКА
5	<<	Буквы мельче, конь вздыблен	200	Small ltr., upped horse
6	<<	, конь парит	225	<<, hovered horse
7	<<	, голова лошади в анфас	250	<<, horse head en-face
8	1729	, конь вздыблен	250	<<, upped horse
9	<<	, конь парит, шляпа без полей	350	<<, hovered horse, hat without brim

КОПЕЙКА 1728-1729 гг F-75 VF-200 XF-400 UNC-800 КОРЕСЬК 1728-1729

206  ^{Cu} 20,48 г

Доп. см. 524/18-21 see.

1	1755	ММД Гурт сетчатый	60	
2	<<	СПБ Гурт нап. СПБ	R	Edge inscription СПБ
3	<<	СПБ Гурт сетчатый	60	Netted edge
4	<<	<<	1500	<<
5	<<	Гурт нап. ММД	90	Edge inscription ММД
6	<<	Гурт нап. СПБ	120	Edge inscription СПБ
7	<<	Гурт нап. ЕМ	100	Edge inscription ЕМ
8	1756	ММД Гурт сетчатый	60	Netted edge
9	<<	СПБ <<	60	<<
10	<<	Гурт нап. ММД	250	Edge inscription ММД
11	<<	Гурт нап. ЕМ	75	Edge inscription ЕМ
12	<<	Гурт сетчатый	250	Netted edge
13	1757	ММД <<	R	<<
14	<<	Гурт нап. ЕМ	90	Edge inscription ЕМ

КОПЕЙКА 1755-1757 гг F-20 VF-60 XF-300 UNC-750 КОРЕСЬК 1755-1757

207  Гурт сетчатый Netted edge ^{Cu} 10,24 г

1	1757		20
2	1758		15
3	1759		15
4	1760		15
5	1761		25

КОПЕЙКА 1757-1761 гг F-5 VF-15 XF-50 UNC-150 КОРЕСЬК 1757-1761

^{Cu} 5,12 г

1	1762	Гурт рубчатый	R	Reeded edge
2	<<	Гурт сетчатый	R	Netted edge

Доп. см. 524/22 see.

КОРЕСЬК 1762 R КОПЕЙКА 1762 г

^{Cu} 10,24 г Гурт шнур Rope edge

1	1763	ММ	20	
2	<<	ЕМ	750	
3	1764	ММ	300	
4	<<	СПМ	350	
5	1766	ММ	25	
6	<<	СПМ	350	
7	1767	ММ	R	
8	<<	СПМ	R	
9	1788	ММ	30	
10	<<		Гурт шнур. 120	Rope edge
11	<<		Гурт сетч. 35	Netted edge
12	1789	ММ	R	
13	<<	ЕМ	10	
14	1790	ЕМ	12	
15	1791	ЕМ	18	
16	1793	Е-М	Перечекан R	Recoining
17	1794	ЕМ	15	
18	1795	ММ	Перечек. Гурт сетч. 300	(Recoining) Netted edge
19	<<	ММ	<< Гурт узор. 250	<< Ornamented edge
20	<<	ЕМ	10	
21	<<		75	
22	1796	ЕМ	75	

КОРЕСЬК 1763-1796 F-4 VF-10 XF-30 UNC-100 КОПЕЙКА 1763-1796 гг

^{Cu} 6,55 г Гурт шнур. Rope edge

1	1764		R	9	1772	КМ	30
2	1766		500	10	1773	КМ	30
3	1767		600	11	1774	КМ	30
4	<<	КМ	60	12	1775	КМ	30
5	1768	КМ	30	13	1776	КМ	30
6	1769	КМ	30	14	1777	КМ	30
7	1770	КМ	90	15	1778	КМ	30
8	1771	КМ	25	16	1779	КМ	30

КОРЕСЬК 1764-1779 F-12 VF-25 XF-90 UNC-250 КОПЕЙКА 1764-1779 гг

^{Cu} 5,12 г

1	1796	Гурт шнур	R	Rope edge
2	<<	Гурт сетч.	R	Netted edge

КОРЕСЬК 1796 R КОПЕЙКА 1796 г

^{Cu} 10,24 г Гурт шнур. Rope edge

1	1797	ЕМ	8	6	1799	ЕМ	6
2	<<	АМ	30	7	<<	КМ	120
3	<<	КМ	120	8	1800	ЕМ	6
4	1798	ЕМ	6	9	1801	ЕМ	6
5	<<	КМ	90				

КОРЕСЬК 1797-1801 F-3 VF-6 XF-25 UNC-100 КОПЕЙКА 1797-1801 гг





Гурт шнур Rope edge		Cu 10,24 г	
1	1804	EM	
2	<<	KM	450
3	1805	EM	КОПЕЙКА
4	<<	EM	КОПЕЙКА
5	<<	KM	400
6	1807	KM	450

КОПЕЙКА 1804-1805 гг. F-150 VF-350 XF-900 UNC-2000 КОРЕСК 1804-1805

214 Гурт гладкий Smooth edge Cu 6,83 г



1	1810	EM HM		R
---	------	-------	--	---

10	1810	KM		R
11	1811	KM ПБ		350

20	1810	EM HM		R
21	<<	СПБ ФГ		300
22	<<	СПБ МК		90
23	1811	EM HM	КОПЕЙКА	20
24	<<	EM HM	КОПЕЙКА	90
25	<<	EM HM	Гурт шнур. Rope edge	150
26	<<	СПБ МК		20
27	<<	ИМ МК	КОПЕЙКА	10
28	<<	ИМ МК	КОПЕЙКА	90
29	1812	EM HM		R
30	<<	КМАМ		120
31	<<	ИМПС		10
32	1813	EM HM		250
33	<<	КМАМ		100
34	<<	ИМПС		10
35	1814	КМАМ		90
36	<<	ИМПС		10
37	1815	EM HM		200
38	<<	EM HM	Корона мен. Small crown	350
39	<<	КМАМ		80
40	1816	КМАМ		175
41	1817	КМАМ		120
42	1818	EM HM		8
43	<<	КМДБ		15
44	<<	КМАД		25
45	1819	EM HM		6
46	<<	КМАД		10
47	1820	КМАД		20
48	<<	ИМ ЯВ		10
49	1821	EM HM		8
50	<<	КМАМ		15
51	<<	ИМ ЯВ		10
52	1822	EM ФГ		8
53	<<	КМАМ		15
54	1823	EM ФГ		6
55	<<	КМАМ		15
56	1824	EM ПГ		5
57	<<	КМАМ		15
58	1825	EM ИК		60
59	<<	КМАМ		15
60	1826	КМАМ		20
61	1827	EM ИК		20
62	<<	КМАМ		30
63	1828	EM ИК		6
64	<<	КМАМ		15
65	1829	EM ИК		5
66	<<	КМАМ		25
67	1830	EM ИК		5
68	<<	КМАМ		20

КОПЕЙКА 1810-1830 гг. F-2 VF-5 XF-30 UNC-90 КОРЕСК 1810-1830

215 Гурт гладкий Smooth edge Cu 4,55 г



1	1830	EM ФХ		R
2	1831	EM ФХ		12
3	<<	СМ		20
4	1832	EM ФХ		8
5	<<	СМ		20
6	1833	EM ФХ		8
7	<<	СМ		100
8	1834	EM ФХ		8
9	<<	СМ		35
10	1835	EM ФХ		8
11	<<	СМ		120
12	1836	EM ФХ		10
13	<<	СМ		50
14	1837	EM НА		8
15	<<	EM КГ		15
16	<<	СМ		15
17	1838	EM НА		300
18	<<	СМ		10
19	1839	СМ		150

КОПЕЙКА 1830-1839 гг. F-3 VF-8 XF-35 UNC-100 КОРЕСК 1830-1839

Cu 10,24 г Гурт гладкий Smooth edge

1	1839	СМ		25
2	1840	EM		5
3	<<	СПМ		5
4	<<	СМ		6
5	1841	EM		5
6	<<	СПМ		5
7	<<	СМ		5
8	1842	EM		5
9	<<	СПМ		5
10	<<	СМ		5
11	1843	EM		5
12	<<	СПМ		10
13	<<	СМ		6
14	1844	EM		12
15	<<	СМ		6
16	1845	СМ		6
17	1846	СМ		6
18	1847	СМ		10



Доп. см. 524/32 see.

КОРЕСК 1839-1847 F-2 VF-5 XF-30 UNC-90 КОПЕЙКА 1839-1847 гг

Cu 5,12 г Гурт гладкий Smooth edge

A. ВЕНЗЕЛЬ НИКОЛАЯ I			
1	1849	EM	R
2	1850	EM	8
3	<<	ВМ	120
4	1851	EM	6
5	<<	ВМ	30
6	1852	EM	5
7	<<	ВМ	40
8	1853	EM	5
9	<<	ВМ	30
10	1854	EM	5
11	1855	EM	5
12	<<	ВМ	60
13	1856	ВМ	R

A. CIPHER NICHOLAS I



B. CIPHER ALEXANDER II

B. ВЕНЗЕЛЬ АЛЕКСАНДРА II			
20	1854	EM	R
21	1855	EM	5
22	<<	ВМ	25
23	1856	EM	5
24	<<	ВМ	Венз. шире Wide cipher 25
25	<<	ВМ	Венз. уже Narrow cipher 75
26	1857	EM	5
27	1858	EM	5
28	<<	ВМ	Венз. шире Wide cipher 75
29	<<	ВМ	Венз. уже Narrow cipher 30
30	1859	EM	Корона шире Wide crown 5
31	<<	EM	Корона уже Narrow crown 5
32	<<	ВМ	30
33	1860	EM	5
34	<<	ВМ	25
35	1861	EM	5
36	<<	ВМ	25
37	1862	EM	5
38	<<	ВМ	30
39	1863	EM	10
40	<<	ВМ	30
41	1864	EM	5
42	<<	ВМ	30
43	1865	EM	5
44	1866	EM	6
45	1867	EM	400



Корона уже Narrow crown
Корона шире Wide crown



ВМ Вензель шире Wide cipher
ВМ Вензель уже Narrow cipher

Доп. см. 524/33 see.

КОРЕСК 1849-1867 F-2 VF-5 XF-30 UNC-90 КОПЕЙКА 1849-1867 гг

Cu 3,28 г Гурт рубчатый Reeded edge

1	1867	СПБ		15
2	<<	EM		R
3	1868	СПБ		10
4	<<	EM		10
5	1869	СПБ		10
6	<<	EM		4
7	1870	СПБ		10
8	<<	EM		4
9	1871	СПБ		R
10	<<	EM		25
11	1872	EM		3
12	1873	EM		6
13	1874	EM		3
14	1875	EM		3
15	1876	СПБ		5
16	<<	EM		10
17	1877	СПБ		3
18	1878	СПБ		3
19	1879	СПБ		2
20	1880	СПБ		10
21	1881	СПБ		3
22	1882	СПБ		3
23	1883	СПБ		3
24	1884	СПБ		6
25	1885	СПБ		5
26	1886	СПБ		5
27	1887	СПБ		4
28	1888	СПБ		5
29	1889	СПБ		3
30	1890	СПБ		10
31	1891	СПБ		3
32	1892	СПБ		4
33	1893	СПБ		1
34	1894	СПБ		1
35	1895	СПБ		1
36	1896	СПБ		1
37	1897	СПБ		1
38	1898	СПБ		1
39	1899	СПБ		1
40	1900	СПБ		1
41	1901	СПБ		1
42	1902	СПБ		3
43	1903	СПБ		1
44	1904	СПБ		1
45	1905	СПБ		1
46	1906	СПБ		2
47	1907	СПБ		1
48	1908	СПБ		0,2
49	1909	СПБ		0,2
50	1910	СПБ		0,2
51	1911	СПБ		0,2
52	1912	СПБ		0,2
53	1913	СПБ		0,2
54	1914	СПБ		0,2
55	1915			0,2
56	1916			0,2
57	1917			R



Доп. см. 524/34-35 see.

КОРЕСК 1867-1917 VF-1 XF-6 UNC-30 КОПЕЙКА 1867-1917 гг

219 А. ВСЕЯ РОССИИ САМОДЕРЖЕЦЬ



ДЕНГА

Гурт гладкий Smooth edge			
1700-1701	1701-1704	1704-1712	1713-1718
Ср	Ср	Ср	Ср
6,40 г	5,30 г	4,27 г	4,10 г
1700	1700	1700	1700
1700	1700	1700	1700
1700	1700	1700	1700
1700	1700	1700	1700

В. ВСЕЯ ВЕЛИКАЯ И МАЛАЯ И БЕЛАЯ РОССИИ САМОДЕРЖЕЦЬ



ДЕНГА

10	1700	+	+	ФАУ	ДЕНГА	350
11	<<	+	*	ФАУ	ДЕНГА:	150
12	<<	+	*	<<	ЦРЬ ИВЕА	100
13	<<	+	*	<<	ЦРЬ ИВЕА	200
14	<<	+	*	<<	ЦРЬ ИВЕА	400
15	<<	+	*	<<	<<	350
16	<<	+	*	ФАУ	ДЕНГА	100
17	<<	+	*	<<	<<	500
18	<<	+	*	ФАУ	ДЕНГА:	350
19	<<	+	*	ФАУ	ДЕНГА	R

С. ВСЕЯ РОССИИ ПОВЕЛИТЕЛЬ



ДЕНГА

20	1700	+	*	ФАУ	САМОДЕР.. ПОВЕЛ..	R
21	1704	+	+	ФАУА		25
22	1705	+	+	ФАУЕ		600
23	<<	+	*	<<		25
24	<<	+	*	<<		25
25	1712	+	*	ФАУВ	ВИЧЬ	40
26	<<	+	*	<<	<<	30
27	1713	+	*	ФАУГ	<<	25
28	<<	+	*	<<	ВИЧЬ	150
29	1714	+	*	ФАУД	ВИЧЬ	25
30	1715	+	*	ФАУЕ	<<	30
31	1716	+	*	ФАУЗ	ВИЧЬ	40
32	1717	+	*	ФАУИ	<<	60
33	1718	+	*	ФАУИ	<<	R

Д. ВСЕЯ РОССИИ САМОДЕРЖЕЦЬ



ДЕНГА

67	1702	+	*	ФАУВ	W	400
68	<<	+	*	<<	<<	30
69	<<	+	*	<<	<<	40
70	<<	+	*	<<	<<	30
71	<<	+	*	ФАУВ	*ДЕ*	150
72	<<	+	*	<<	<<	50
73	<<	+	*	ФАУВ	<<	30
74	<<	+	*	<<	<<	400
75	<<	+	*	<<	<<	60
76	<<	+	*	<<	*ДЕ	60
77	<<	+	*	<<	<<	60
78	<<	+	*	<<	<<	30
79	<<	+	*	<<	<<	30
80	1703	+	*	ФАУГ		150
81	<<	+	*	<<	<<	30
82	<<	+	*	<<	<<	60
83	<<	+	*	<<	<<	30
84	<<	+	*	<<	*ДЕ*	30
85	<<	+	*	<<	<<	30
86	<<	+	*	<<	КНЕБ	150
87	<<	+	*	<<	*ДЕ*	30
88	<<	+	*	ФАУГ	<<	30
89	<<	+	*	ФАУГ	<<	30
90	<<	+	*	ФАУГ	ДЕ	200
91	<<	+	*	<<	ДЕ	ВИЧЬ 30
92	<<	+	*	<<	ДЕ	ВИЧЬ 60
93	<<	+	*	<<	КНЕБ	150
94	<<	+	*	<<	*ДЕ*	30
95	<<	+	*	<<	*КНЕБ	30
96	<<	+	*	<<	<<	60
97	<<	+	*	<<	<<	30
98	<<	+	*	<<	<<	30
99	<<	+	*	ФАУГ	*ДЕ*	60
100	<<	+	*	<<	<<	30
101	<<	+	*	ФАУГ	<<	30
102	<<	+	*	<<	<<	90

40	1700	+	*	ФАУ	САМОДЕРЖЕЦЬ	120
41	<<	+	*	<<	<<	30
42	<<	+	*	<<	<<	30
43	<<	+	*	<<	<<	150
44	<<	+	*	<<	КНЕБ	150
45	<<	+	*	<<	<<	60
46	<<	+	*	ФАУ	<<	30
47	<<	+	*	ФАУ	<<	60
48	<<	+	*	<<	<<	30
49	<<	+	*	ФАУ	<<	30
50	<<	+	*	ФАУ	<<	R
51	<<	+	*	ФАУ	<<	30
52	<<	+	*	ФАУ	<<	150
53	<<	+	*	ФАУ	<<	200
54	<<	+	*	ФАУ	<<	30
55	<<	+	*	ФАУ	<<	30
56	<<	+	*	<<	<<	40
57	<<	+	*	ФАУ	<<	30
58	1701	+	*	ФАУ	ВЕЛИКИИ	25
59	<<	+	*	<<	ВЕЛИКИИ	75
60	<<	+	*	<<	<<	25
61	<<	+	*	<<	ВЕЛИКИИ	30
62	<<	+	*	<<	ВЕЛИКИИ	200
63	<<	+	*	<<	<<	60
64	<<	+	*	ФАУ	*ДЕ*НГА*	R
65	<<	+	*	ФАУ	<<	25
66	<<	+	*	<<	<<	25

103	1704	+	*	ФАУА		30
104	<<	+	*	<<	<<	30
105	<<	+	*	<<	<<	25
106	<<	+	*	ФАУА		60
107	<<	+	*	ФАУА		500
108	<<	+	*	<<	ИВЕЛИКИИ	25
109	<<	+	*	<<	ИВЕЛИКИИ D < 20	60
110	<<	+	*	<<	<<	25
111	<<	+	*	<<	<<	500
112	1705	+	*	ФАУЕ		50
113	<<	+	*	<<	<<	30
114	<<	+	*	<<	<<	50
115	<<	+	*	ФАУЕ		30
116	<<	+	*	ФАУЕ	ДЕ*	30
117	<<	+	*	ФАУЕ		60
118	<<	+	*	ФАУЕ		90
119	<<	+	*	<<	<<	30
120	<<	+	*	<<	<<	120
121	<<	+	*	<<	<<	30
122	<<	+	*	<<	<<	120
123	<<	+	*	<<	<<	60
124	1706	+	*	ФАУС	ВИЧЬ	25
125	<<	+	*	<<	<< ПЕТЬ	60
126	<<	+	*	<<	ВИЧЬ	60
127	<<	+	*	ФАУС		25
128	<<	+	*	ФАУС		50
129	<<	+	*	<<	<<	25
130	<<	+	*	<<	ПЕТЬ	60
131	<<	+	*	ФАУС		60
132	<<	+	*	ФАУС		25
133	<<	+	*	ФАУС	ВИЧЬ	25
134	<<	+	*	<<	ВИЧЬ	60
135	<<	+	*	<<	<< САМОДЕРЖЕЦЬ	150
136	<<	+	*	ФАУС		60
137	<<	+	*	ФАУС	*ДЕ*	60
138	<<	+	*	ФАУС		150
139	<<	+	*	ФАУС	ВЕЛИКИИ	60
140	<<	+	*	<<	<<	25
141	<<	+	*	<<	<<	25
142	<<	+	*	<<	*ДЕ*	120
143	<<	+	*	ФАУС		25
144	<<	+	*	ФАУС		25
145	<<	+	*	ФАУС		25
146	1707	+	*	ФАУЗ	ВИЧЬ	25
147	<<	+	*	<<	ВИЧЬ	60
148	<<	+	*	<<	ОИЧЬ W	150
149	<<	+	*	ФАУЗ		25
150	<<	+	*	ФАУЗ	ВИЧЬ	25
151	<<	+	*	<<	ВИЧЬ	25
152	<<	+	*	<<	ОИЧЬ W	150
153	<<	+	*	ФАУЗ		25
154	<<	+	*	ФАУЗ	ВИЧЬ	25
155	<<	+	*	<<	ПЕТЬ	90
156	<<	+	*	<<	ВИЧЬ	90
157	<<	+	*	ФАУЗ		60
158	<<	+	*	ФАУЗ		25
159	<<	+	*	<<	САМОДЕРЖЕЦЬ	60
160	<<	+	*	<<	W	150
161	<<	+	*	ФАУЗ		60
162	<<	+	*	ФАУЗ		60
163	<<	+	*	<<	<<	60
164	<<	+	*	ФАУЗ		60
165	<<	+	*	ФАУЗ		25
166	<<	+	*	ФАУЗ		25
167	<<	+	*	ФАУЗ		25
168	<<	+	*	ФАУЗ		25
169	<<	+	*	<<	САМОДЕРЖЕЦЬ	90
170	<<	+	*	ФАУЗ		60
171	<<	+	*	ФАУЗ		60
172	<<	+	*	ФАУЗ		30

173	<<	+	*	<<	<<	30
174	<<	+	*	ФАУЗ		25
175	<<	+	*	ФАУЗ		25
176	<<	+	*	ФАУЗ	САМОДЕРЖЕЦЬ	60
177	<<	+	*	ФАУЗ		25
178	<<	+	*	<<	<<	60
179	1708	+	*	ФАУИ		30
180	<<	+	*	<<	W	225
181	<<	+	*	ФАУИ		30
182	<<	+	*	ФАУИ		30
183	<<	+	*	<<	ВЕЛИКИИ	150
184	<<	+	*	<<	W	150
185	<<	+	*	ФАУИ	*ДЕ*	300
186	<<	+	*	ФАУИ	W	150
187	<<	+	*	ФАУИ		30
188	<<	+	*	ФАУИ		30
189	<<	+	*	<<	<<	30
190	<<	+	*	<<	ПЕТЬ	150
191	<<	+	*	<<	D = 20	60
192	<<	+	*	<<	ВИЧЬ >>	60
193	<<	+	*	ФАУИ	ВИЧЬ >>	60
194	<<	+	*	<<	*ДЕ*	150
195	<<	+	*	ФАУИ	W >>	150
196	<<	+	*	<<	<<	60
197	<<	+	*	ФАУИ	ВИЧЬ >>	25
198	<<	+	*	ФАУИ	ВИЧЬ >>	25
199	1709	+	*	ФАУО		R
200	<<	+	*	<<	<<	R
201	<<	+	*	ФАУО		R
202	<<	+	*	ФАУО	В КРУЖКЕ	R
203	<<	+	*	<<	<<	R
204	<<	+	*	<<	<<	600
205	<<	+	*	<<	W	R
206	<<	+	*	<<	*ДЕ*НГА*	R
207	<<	+	*	<<	<<	R
208	<<	+	*	ФАУО	ДЕ НГА	600
209	<<	+	*	ФАУО	W	R
210	1710	+	*	ФАУИ	В КРУЖКЕ W	300
211	<<	+	*	<<	<<	75
212	<<	+	*	ФАУИ		60
213	<<	+	*	ФАУИ		60
214	<<	+	*	ФАУИ		225
215	1711	+	*	ФАУА	W	90
216	<<	+	*	<<	<<	150
217	<<	+	*	<<	В КРУЖКЕ W	150
218	<<	+	*	ФАУА		60
219	<<	+	*	<<	В КРУЖКЕ W	60
220	<<	+	*	ФАУА		60
221	<<	+	*	<<	В КРУЖКЕ W	60
222	<<	+	*	ФАУА	W	60
223	<<	+	*	<<	W	120
224	<<	+	*	ФАУА		60
225	<<	+	*	&		

220

Гурт сетчатый Netted edge

Сu
8,19 г



13



16



17



29

1	1730	Малый орел	R	Small eagle
2	<<	4 ряда перьев в хвосте	20	4 pair feathers in tail
3	<<	3 ряда перьев в хвосте, над годом 2 черты	2	3 pair feathers in tail, 2 dashes above date
4	<<	<< над годом 1 черта	60	<< , 1 dash above date
5	<<	<< , гладкий гурт	10	<< , smooth edge
6	1731	<< , над годом 2 черты	2	<< , 2 dashes above date
7	<<	<< , над годом 1 черта	5	<< , 1 dash above date
8	<<	<< , над годом нет черты	20	<< , no dash above date
9	<<	<< , гладкий гурт	10	<< , smooth edge
10	1734	<< , в крыле 8 перьев	3	<< , wing - 8 feathers
11	<<	<< , в крыле 9 перьев	3	<< , wing - 9 feathers
12	<<	<< , гладкий гурт	10	<< , smooth edge
13	1735	<<	2	<<
14	1736	<<	4	<<
15	1737	<<	2	<<
16	1738	<<	2	<<
17	1739	<<	2	<<
18	<<	<< , в розетке 5 лепестков	100	<< , 5 leaf in rosette
19	1740	<<	3	<<
20	1741	<<	10	<<
21	1743	В крыле 9 перьев (Var. 1730 г.)	75	Wing - 9 feathers (Var. 1730)
22	<<	В крыле 7 перьев (Var. 1738 г.)	3	Wing - 7 feathers (Var. 1738)
23	<<	В крыле 15 перьев (Var. 1744 г.)	40	Wing - 15 feathers (Var. 1744)
24	1744	<<	5	<<
25	1745	<<	3	<<
26	1746	<<	3	<<
27	1747	<<	3	<<
28	1748	<<	20	<<
29	<<	В крыле 12 перьев	2	Wing - 12 feathers
30	<<	Хвост широкий	30	Wide tail
31	1749	В крыле 15 перьев	3	Wing - 15 feathers
32	<<	В крыле 12 перьев	3	Wing - 12 feathers
33	<<	Хвост широкий	3	Wide tail
34	1750	В крыле 15 перьев	3	Wing - 15 feathers
35	<<	В крыле 12 перьев	3	Wing - 12 feathers
36	1751	<<	3	<<
37	<<	Широкий хвост	3	Wide tail
38	1752	В крыле 15 перьев	30	Wing - 15 feathers
39	1753	В крыле 12 перьев	3	Wing - 12 feathers
40	<<	В хвосте 3 пера	3	Tail - 3 feathers
41	1754	В крыле 12 перьев (Var. 1748 г.)	5	Wing - 12 feathers (Var. 1748)
42	<<	Широкий хвост	20	Wide tail

ДЕНГА 1730-1754 гг

F-1 VF-2 XF-15 UNC-100

DENGA 1730-1754

Сu Гурт рубчатый Reeded edge

1	1757		25
2	1758		40
3	1759		20
4	1760		20

DENGA 1757-1760

F-5 VF-20 XF-75 UNC-200

ДЕНГА 1757-1760 гг

Сu
2,56 г

1	1762	Большой кружок. Гурт гладкий. Large planchet. Smooth edge	R
2	<<	Малый кружок. Гурт рубчатый. Small planchet. Reeded edge	R

Доп. см. 525/6 see.

DENGA 1762

R

ДЕНГА 1762 г

Сu EM -Гурт рубчатый Reeded edge
5,12 г KM ^Гурт шнур. Rope edge

1	1764	EM	R	20	1789	EM	10
2	1766	EM	10	21	<<	KM	150
3	1767	EM	10	22	<<		40
4	1768	EM	10	23	1790	EM	10
5	1769	EM	15	24	<<	KM	20
6	1770	EM	10	25	<<		120
7	1771	EM	10	26	1791	KM	20
8	1772	EM	15	27	<<		150
9	1773	EM	20	28	1792	KM	20
10	1774	EM	150	29	<<		150
11	1775	EM	15	30	1793	EM	10
12	1783	KM	25	31	<<	KM	25
13	1784	KM	25	32	<<		150
14	1785	KM	15	33	1794	EM	10
15	1786	EM	20	34	<<	KM	25
16	<<	KM	20	35	<<		200
17	1787	KM	20	36	1795	EM	10
18	1788	KM	20	37	<<	KM	25
19	<<		15	38	1796	EM	15

Доп. см. 525/7-10 see.

DENGA 1764-1796

F-5 VF-10 XF-30 UNC-90

ДЕНГА 1764-1796 гг

Сu Гурт шнур. Rope edge

1	1764		R	9	1773	KM	30
2	1766		750	10	1774	KM	35
3	1767	KM	90	11	1775	KM	40
4	1768	KM	30	12	1776	KM	35
5	1769	KM	30	13	1777	KM	30
6	1770	KM	30	14	1778	KM	60
7	1771	KM	30	15	1779	KM	50
8	1772	KM	50				

DENGA 1764-1779

F-15 VF-30 XF-100 UNC-275

ДЕНГА 1764-1779 гг

Сu
2,56 г

1	1796	Гурт шнур. Rope edge	R
2	<<	Гурт сетч. Netted edge	R

DENGA 1796

R

ДЕНГА 1796 г

221



1

222



1

223



23



24

224

СИБИРСКАЯ МОНЕТА
SIBERIAN COIN



7

225



1

226

Гурт шнур Rope edge ^{Cu} 5,12г



1	1797	EM		10
2	<<	AM		15
3	<<	KM		60
4	1798	EM		10
5	<<	AM		90
6	<<	KM		60
7	1799	EM		20
8	<<	KM		60
9	1800	EM		350
10	1801	EM		200

ДЕНЬГА 1797-1801 гг

F-4 VF-10 XF-35 UNC-120

DENGA 1797-1801

227

Гурт шнур. Rope edge ^{Cu} 5,12г



1	1802	KM	В узорном ободке In ornamented border	R
2	1804	EM		R
3	<<	KM		400
4	1805	EM		350
5	<<	KM		400
6	1807	KM		350
7	1808	EM		900
8	1810	EM		R

ДЕНЬГА 1802-1810 гг

F-160 VF-350 XF-750 UNC-1500

DENGA 1802-1810

228

Гурт гладкий Smooth edge ^{Cu} 3,41г



ОРЕЛ А EAGLE A			
1	1810	EM HM	R
ОРЕЛ В EAGLE B			
2	1811	KM ПБ	350
ОРЕЛ С EAGLE C			
3	1810	ИМ ФГ	R
4	<<	ИМ МК	35
5	<<	СПБ ФГ	150
6	1811	EM HM Гурт шнур.	40
7	<<	EM HM	150
8	<<	СПБ МК	30
9	<<	ИМ МК	15
10	1812	KM AM	60
11	<<	СПБ ПС	300
12	<<	ИМ ПС	15
13	1813	EM HM	90
14	<<	KM AM	75
15	<<	ИМ ПС	15
16	1814	KM AM	60
17	<<	ИМ ПС	15
18	<<	ИМ СП	30
19	1815	EM HM	75
20	<<	KM AM	75
21	1816	KM AM	50
22	1817	KM AM	75
23	1818	EM HM	15
24	1819	EM HM	10
25	1822	EM ФГ	500
26	1825	EM ИК	20
27	1827	EM ИК	12
28	1828	EM ИК	12

Доп. см. 525/11-13 see.

ДЕНЬГА 1810-1828 гг

F-5 VF-10 XF-35 UNC-100

DENGA 1810-1828

229

Гурт гладкий Smooth edge ^{Cu} 5,12г



1	1839	CM		15
2	1840	EM		5
3	<<	СПМ		4
4	<<	CM		5
5	1841	EM		6
6	<<	СПМ		4
7	<<	CM		5
8	1842	EM		5
9	<<	СПМ		4
10	<<	CM		5
11	1843	EM		6
12	<<	CM		5
13	1844	CM		4
14	1845	CM		4
15	1846	CM		20
16	1847	CM		75
17	1848	MW		900
18	<<	MW		600

Встречаются монеты СПМ с перевернутой последней буквой двора.

Доп. см. 525/14-15 see.

1/2 КОПЕЙКИ 1839-1848 гг

F-2 VF-4 XF-20 UNC-75

1/2 КОРЕСК 1839-1848

230

^{Cu} 2,56г Гурт гладкий Smooth edge

А. ВЕНЗЕЛЬ НИКОЛАЯ I

А. СIPHER NICHOLAS I

1	1849	EM	500	8	1853	EM	8
2	1850	EM	15	9	<<	BM	40
3	<<	BM	40	10	1854	EM	6
4	1851	EM	6	11	<<	BM	50
5	<<	BM	40	12	1855	EM	6
6	1852	EM	6	13	<<	BM	30
7	<<	BM	30				



В. ВЕНЗЕЛЬ АЛЕКСАНДРА II

В. СIPHER ALEXANDER II

20	1855	EM		6
21	<<	BM	Вензель шире Wide cipher	20
22	<<	BM	Вензель уже Narrow cipher	75
23	1856	EM		8
24	<<	BM	Вензель шире Wide cipher	100
25	<<	BM	Вензель уже Narrow cipher	25
26	1857	EM		6
27	<<	BM		30
28	1858	EM		6
29	<<	BM		50
30	1859	EM	Корона бол Large crown	10
31	<<	EM	Корона мал Small crown	6
32	<<	BM		25
33	1860	EM		10
34	<<	BM		40
35	1861	EM		10
36	<<	BM		30
37	1862	EM		10
38	<<	BM		35
39	1863	EM		15
40	<<	BM		25
41	1864	EM		15
42	1865	EM		R
43	1866	EM		30
44	1867	EM		500



EM Корона 1855-1859 crown



EM Корона 1859-1867 crown



25 Вензель уже Narrow cipher



BM Корона 1855-1860 crown



BM Корона 1861-1863 crown

ДЕНЕЖКА 1849-1867

F-2 VF-6 XF-35 UNC-120

ДЕНЕЖКА 1849-1867 гг

^{Cu} 1,64г Гурт рубчатый Reeded edge

А. ВЕНЗЕЛЬ АЛЕКСАНДРА II

А. СIPHER ALEXANDER II

1	1867	СПБ	25	8	<<	EM	15	15	1876	СПБ	10
2	<<	EM	R	9	1871	СПБ	R	16	<<	EM	R
3	1868	СПБ	50	10	<<	EM	30	17	1877	СПБ	15
4	<<	EM	10	11	1872	EM	50	18	1878	СПБ	15
5	1869	СПБ	25	12	1873	EM	15	19	1879	СПБ	10
6	<<	EM	10	13	1874	EM	30	20	1880	СПБ	15
7	1870	СПБ	R	14	1875	EM	R	21	1881	СПБ	20



В. ВЕНЗЕЛЬ АЛЕКСАНДРА III

В. СIPHER ALEXANDER III

30	1881	СПБ		R	37	1888	СПБ		10
31	1882	СПБ		10	38	1889	СПБ		5
32	1883	СПБ		10	39	1890	СПБ		10
33	1884	СПБ		15	40	1892	СПБ		5
34	1885	СПБ		6	41	1893	СПБ		5
35	1886	СПБ		20	42	1894	СПБ		15
36	1887	СПБ		10					



С. ВЕНЗЕЛЬ НИКОЛАЯ II

С. СIPHER NICHOLAS II

50	1894	СПБ		R	58	1909	СПБ		1
51	1895	СПБ		4	59	1910	СПБ		3
52	1896	СПБ		4	60	1911	СПБ		1
53	1897	СПБ		2	61	1912	СПБ		1
54	1898	СПБ		2	62	1913	СПБ		1
55	1899	СПБ		2	63	1914	СПБ		1
56	1900	СПБ		4	64	1915			1
57	1908	СПБ		4	65	1916			10



Доп. см. 525/16 see.

1/2 КОРЕСК 1867-1916

VF-1 XF-6 UNC-25

1/2 КОПЕЙКИ 1867-1916 гг

Гурт гладкий Smooth edge

А. ВСЕЯ РОССИИ САМОДЕРЖЕЦ

1700-1701 1701-1704 1704-1712 1713-1718
Cu 3,20г Cu 2,65г Cu 2,13г Cu 2,05г



ПОЛУШКА

1	1700	•+	••	ФАУ		500
2	<<	•+	••	<<		500
3	<<	•+	••	ФАУ•		500
4	<<	••	••	<<		R
5	<<	••	••	<<		750
6	1702	+	••	ФАУВ		400

В. ВСЕЯ РОССИИ ПОВЕЛИТЕЛЬ

10	1704	•+	••	ФАУА		30
11	1705	•+	••	ФАУЕ		R
12	<<	•+	••	<<		R
13	1707	•+	••	ФАУЗ		25
14	<<	•+	••	<<	ЛИТЕЛЬ	25
15	<<	•+	••	<<	ЛИТЕЛЬ	25
16	1712	•+	••	ФАУВ		30
17	1713	•+	••	ФАУГ	АПО	40
18	<<	•+	••	<<	<<	40
19	1714	•+	••	ФАУД	<<	60
20	1716	•+	••	ФАУСИ	<<	R
21	<<	•+	••	<<	†	R
22	<<	•+	••	<<	†	R
23	<<	•+	••	ФАУЗИ	АПО	R
24	<<	•+	••	ФАУСИ	<<	600
25	1718	•+	••	ФАУНИ	<<	600
26	<<	•+	••	<<	*ПО*	500
27	<<	•+	••	<<	<<	600
28	<<	•+	••	<<	*ПО*	500
29	<<	•+	••	<<	<<	600
30	<<	•+	••	ФАУНИ	• ПО .	R

ПОЛУШКА

С. ВСЕЯ РОССИИ САМОДЕРЖЕЦ

40	1700	•+	••	ФАУ		450
41	<<	•+	••	ФАУ		350
42	<<	••	••	<<		400
43	1701	••	••	ФАУА		350
44	<<	••	••	<<		350
45	<<	••	••	<<		350
46	1702	••	••	ФАУВ	• ПО .	50
47	<<	••	••	<<	ИЕВИЧЬ	25
48	<<	••	••	<<	ИЕВИЧЬ	75
49	<<	••	••	<<	ИЕВИЧЬ	30
50	<<	••	••	<<	• ПО .	50
51	<<	••	••	<<	ИЕВИЧЬ	200
52	<<	••	••	<<	ИЕВИЧЬ	30
53	<<	••	••	<<	<<	300

ПОЛУШКА



54	<<	•+	••	<<		75
55	<<	••	••	<<		120
56	<<	••	••	<<		40
57	<<	••	••	<<	• ПО .	40
58	<<	••	••	<<		50
59	<<	••	••	<<	• ПО .	50
60	<<	••	••	<<	• ПО .	50
61	<<	••	••	<<	• ПО	150
62	<<	••	••	<<		50
63	<<	••	••	<<		100
64	<<	••	••	<<		75
65	<<	••	••	<<		250
66	1703	••	••	ФАУГ	ЦРЬ И ВЕЛИК..	450
67	<<	••	••	<<	РВССИ	450
68	<<	••	••	ФАУГ	<<	450
69	<<	••	••	ФАУГ	<< . ПО .	350
70	<<	••	••	<<		60
71	<<	••	••	ФАУГ		60
72	<<	••	••	<<		50
73	<<	••	••	ФАУГ		30
74	<<	••	••	<<	САМОДЕЖЕЦЬ	75
75	<<	••	••	<<	РВССИ	75
76	<<	••	••	<<	• ПО .	120
77	<<	••	••	<<	<<	40
78	<<	••	••	<<	РВССИ	40
79	<<	••	••	<<	<<	30
80	<<	••	••	<<	РВССИ	30
81	<<	••	••	<<	• ПО . РВССИ	30
82	<<	••	••	<<	РВССИ	60
83	<<	••	••	<<	• ПО	200
84	<<	••	••	<<		75
85	<<	••	••	<<	• ПО .	75
86	1704	••	••	ФАУА		450
87	<<	••	••	<<		600
88	<<	••	••	<<	• ПО .	300
89	1705	••	••	ФАУЕ		75
90	<<	••	••	<<		60
91	<<	••	••	<<		50
92	<<	••	••	<<		120
93	<<	••	••	<<		75
94	<<	••	••	<<		75
95	<<	••	••	<<		50
96	<<	••	••	<<		50
97	1706	••	••	ФАУЗ		50
98	<<	••	••	ФАУЗ		50
99	<<	••	••	<<		50
100	<<	••	••	ФАУЗ		75
101	<<	••	••	<<		120
102	<<	••	••	<<		50
103	<<	••	••	ФАУЗ		75
104	<<	••	••	<<		50
105	<<	••	••	<<		50
106	<<	••	••	ФАУЗ		75
107	<<	••	••	<<		50
108	1707	••	••	ФАУЗ		75
109	<<	••	••	ФАУЗ		60
110	<<	••	••	<<		25
111	<<	••	••	ФАУЗ		25
112	<<	••	••	ФАУЗ	САМОДЕЖЕЦЬ	50
113	<<	••	••	<<		25
114	<<	••	••	ФАУЗ		25
115	<<	••	••	<<		25
116	<<	••	••	ФАУЗ		25
117	<<	••	••	<<	САМОДЕЖЕЦЬ	50
118	<<	••	••	ФАУЗ		25
119	<<	••	••	ФАУЗ	†	25
120	<<	••	••	<<	†	50
121	<<	••	••	ФАУЗ		25
122	<<	••	••	ФАУЗ		25
123	<<	••	••	<<		120
124	<<	••	••	ФАУЗ		50

125	<<	••	••	<<		25
126	<<	••	••	ФАУЗ	В кружке. ИЕВИЧЬ	25
127	<<	••	••	<<	ИЕВИЧЬ	25
128	<<	••	••	ФАУЗ	Без кружка	50
129	<<	••	••	ФАУЗ		25
130	<<	••	••	<<	САМОДЕЖЕЦЬ	50
131	<<	••	••	<<		25
132	<<	••	••	ФАУЗ		25
133	<<	••	••	ФАУЗ		25
134	<<	••	••	ФАУЗ	Без кружка	25
135	<<	••	••	ФАУЗ		25
136	<<	••	••	<<		30
137	1708	••	••	ФАУН		750
138	<<	••	••	ФАУН	ПО ЛУШКА	450
139	<<	••	••	<<	по ЛУШКА	500
140	<<	••	••	ФАУН	РОССИИ	R
141	<<	••	••	<<		R
142	<<	••	••	<<		R
143	<<	••	••	ФАУН		R
144	1709	••	••	ФАУО		150
145	<<	••	••	<<		350
146	<<	••	••	ФАУО		350
147	<<	••	••	ФАУО	ПО ЛУШКА	R
148	<<	••	••	ФАУО		200
149	<<	••	••	ФАУО		200
150	<<	••	••	ФАУО	В кружке	150
151	<<	••	••	<<	ИЕВИЧЬ	225
152	<<	••	••	<<	ИЕВИЧЬ	350
153	<<	••	••	<<		225
154	<<	••	••	<<		400
155	<<	••	••	ФАУО	САМОДЕЖЕЦЬ	150
156	1710	••	••	ФАУИ		75
157	<<	••	••	ФАУИ	• ПО .	100
158	<<	••	••	<<		75
159	<<	••	••	ФАУИ		100
160	<<	••	••	<<		225
161	<<	••	••	ФАУИ	РОССИИ	200
162	<<	••	••	<<	РОССИИ	75
163	<<	••	••	ФАУИ		75
164	<<	••	••	ФАУИ		75
165	<<	••	••	ФАУИ		75
166	1711	••	••	ФАУИ		100
167	<<	••	••	ФАУИ	РОССИИ	50
168	<<	••	••	ФАУИ		100
169	<<	••	••	<<		100
170	<<	••	••	ФАУИ		100
171	<<	••	••	<<		75
172	<<	••	••	ФАУИ		75
173	<<	••	••	ФАУИ	ИЕВИЧЬ	250
174	<<	••	••	<<	ИЕВИЧЬ	50
175	<<	••	••	ФАУИ	<<	75
176	<<	••	••	<<		100
177	<<	••	••	ФАУИ	В кружке	75
178	1712	••	••	ФАУИ		200
179	<<	••	••	<<		50
180	<<	••	••	ФАУИ		50
181	<<	••	••	ФАУИ		75
182	<<	••	••	<<		30
183	<<	••	••	<<		30
184	<<	••	••	ФАУИ		50
185	<<	••	••	ФАУИ		30
186	<<	••	••	<<		30
187	<<	••	••	ФАУИ		50
188	<<	••	••	ФАУИ		30
189	<<	••	••	ФАУИ		30
190	<<	••	••	ФАУИ		30
191	<<	••	••	ФАУИ		75
192	<<	••	••	ФАУИ		120
193	<<	••	••	ФАУИ		100
194	<<	••	••	ФАУИ		100
195	<<	••	••	ФАУИ		100

Доп. см. 525/1-4 see.

233

Гурт гладкий Smooth edge ^{Cu} 1,02 г



14



22



31

1	1718	HA	Год цифрами	200	Arabic date
2	<<	HA	Год буквами. Над годом титло	60	Cyrillic date. Tilda above date
3	<<	HA	<< . Скипетр в левой лапе	60	<< . Scepter on left claw
4	<<	HA	<< . Под годом три точки	25	<< . 3 dots under date
5	<<	HA	<< . Прочие	10	<< . Other
6	<<	<<	<<	200	<<
7	<<	<<	Год цифрами. После года I	250	Arabic date. I after date
8	<<	<<	<< . Без средней короны	60	<< . Without middle crown
9	<<	<<	<< . Прочие	10	<< . Other
10	1719	HA	<<	200	<<
11	<<	HA	Год буквами. Над годом титло	75	Cyrillic date. Tilda above date
12	<<	HA	<< . О/с - вверху корона	90	<< . Rev - crown in upped part
13	<<	HA	<< . ПВР	75	<< . ПВР
14	<<	HA	<< . Прочие	15	<< . Other
15	<<	<<	<<	200	<<
16	<<	<<	Год цифрами. Цифра 9 перевернут	25	Arabic date. 9 - converse
17	<<	<<	<< . Прочие	10	<< . Other
18	1720	HA	<< . Цифра 7 перевернута	90	<< . 7 - converse
19	<<	HA	<<	90	<<
20	<<	HA	Год 17К	150	Date - 17K
21	<<	HA	Год буквами. Над годом титло	90	Cyrillic date. Tilda above date
22	<<	HA	<< . Прочие	10	<< . Other
23	<<	<<	<<	90	<<
24	<<	<<	Год цифрами. Цифра 7 перевернут	15	Arabic date. 7 - converse
25	<<	<<	<< . Прочие	10	<< . Other
26	<<	<<	Год 17К	15	Date - 17K
27	1721	HA	Год цифрами	200	Arabic date
28	<<	HA	Год 17К1	90	Date - 17K1
29	<<	HA	Год буквами	15	Cyrillic date.
30	<<	<<	<<	150	<<
31	<<	<<	Год цифрами	10	Arabic date
32	<<	<<	Год 17К1	90	Date - 17K1
33	<<	<<	Год цифрами. Цифра 7 перевернут	75	Arabic date. 7 - converse
34	1722	HA	<<	200	<<
35	<<	<<	<<	15	<<
36	<<	<<	<< . Под годом трилистник	60	<< . Trefoil under date

ПОЛУШКА 1718-1722 гг F-4 VF-10 XF-35 UNC-75 POLUSHKA 1718-1722

234

Гурт шнур Rope edge ^{Cu} 4,10 г



4

Орел 1730
Eagle



Орел 1735
Eagle

Орел 1738
Eagle



Орел 1744
Eagle

Орел 1748
Eagle

1	1730	HA	На кружке денги	R	Large planchet
2	<<	<<	<<	6	<<
3	<<	<<	Гурт узорч.	12	Ornamented edge
4	1731	<<	<<	3	<<
5	<<	<<	Гурт узорч.	12	Ornamented edge
6	1734	<<	<<	3	<<
7	<<	<<	Гурт узорч.	12	Ornamented edge
8	1735	<<	Орел 1730 г.	15	Eagle 1730
9	<<	<<	Гурт узорч. <<	R	Ornamented edge. <<
10	<<	<<	Орел 1735 г.	3	Eagle 1735
11	1736	<<	Орел 1730 г.	3	Eagle 1730
12	<<	<<	Орел 1735 г.	3	Eagle 1735
13	1737	<<	Орел 1730 г.	6	Eagle 1730
14	<<	<<	Орел 1735 г.	4	Eagle 1735
15	<<	<<	Орел 1738 г.	4	Eagle 1738
16	1738	<<	<<	4	<<
17	1739	<<	<<	6	<<
18	1740	<<	<<	12	<<
19	1741	<<	<<	30	<<
20	1743	<<	<<	20	<<
21	1744	<<	Орел 1744 г.	75	Eagle 1744
22	1745	<<	<<	100	<<
23	1746	<<	<<	12	<<
24	1747	<<	<<	8	<<
25	1748	<<	Орел 1748 г.	4	Eagle 1748
26	1749	<<	или 1744 г.	4	<< or 1744
27	1750	<<	<<	4	<<
28	1751	<<	<<	5	<<
29	1754	<<	<<	6	<<

ПОЛУШКА 1730-1754 гг F-1 VF-3 XF-20 UNC-75 POLUSHKA 1730-1754

^{Cu} 2,56 г

Гурт рубчатый Reeded edge

235

1	1757			30
2	1758			50
3	1759			35



2

POLUSHKA 1757-1759 F-12 VF-30 XF-120 UNC-250 ПОЛУШКА 1757-1759 гг

^{Cu} 2,56 г Гурт рубчатый Reeded edge

236

1	1766	EM		15	18	1788	KM		90
2	1767	EM		15	19	1789	EM		15
3	1768	EM		12	20	<<	KM		100
4	1769	EM		15	21	<<	<<		25
5	1770	EM		12	22	1790	EM		15
6	1771	EM		12	23	<<	KM		75
7	1772	EM		20	24	1791	KM		60
8	1773	EM		150	25	1792	KM		75
9	1774	EM		R	26	1793	KM		50
10	1775	EM		75	27	<<	<<		100
11	1776	EM		R	28	1794	EM		150
12	1783	KM		90	29	<<	KM		90
13	1784	KM		75	30	1795	EM		50
14	1785	KM		75	31	<<	KM		75
15	1786	EM		20	32	<<	<<		200
16	<<	KM		90	33	1796	EM		20
17	1787	KM		25					



19



26

Доп. см. 526/6-8 see.

POLUSHKA 1766-1796 F-6 VF-12 XF-30 UNC-90 ПОЛУШКА 1766-1796 гг

^{Cu} 1,64 г Гурт шнур Rope edge

237

1	1764			R
2	1766			750
3	1767	KM		120
4	1768	KM		50
5	1769	KM		50
6	1770	KM		50
7	1771	KM		50
8	1772	KM		65
9	1773	KM		65
10	1774	KM		75
11	1775	KM		75
12	1776	KM		65
13	1777	KM		75
14	1778	KM		70
15	1779	KM		70

СИБИРСКАЯ МОНЕТА
SIBERIAN COIN



4

POLUSHKA 1764-1779 F-25 VF-50 XF-150 UNC-350 ПОЛУШКА 1764-1779 гг

238

Гурт шнур Rope edge Cu
1,28 г



1	1796		R
---	------	--	---

ПОЛУШКА 1796 г

R

POLUSHKA 1796

239

Гурт шнур Rope edge Cu
2,56 г



1	1797	EM		15
2	<<	AM		20
3	<<	KM		90
4	1798	EM		15
5	<<	EM	Л/с штемпель деньги Obv - stamp by DENGA	R
6	<<	AM		25
7	<<	KM		60
8	1799	EM		R
9	<<	KM		75
10	1800	EM		350

ПОЛУШКА 1797-1800 гг

F-5 VF-15 XF-45 UNC-150

POLUSHKA 1797-1800

240

Гурт шнур Rope edge Cu
2,56 г



1	1803	EM		450
2	1804	EM		R
3	<<	KM		350
4	1805	EM		400
5	<<	KM		400
6	1807	KM		400
7	1808	EM		650
8	1810	EM		500

ПОЛУШКА 1803-1810 гг

F-150 VF-350 XF-750 UNC-1200

POLUSHKA 1803-1810

241

Гурт гладкий Smooth edge Cu
2,56 г



1	1839	CM		20
2	1840	EM		6
3	<<	СПМ		8
4	<<	CM		15
5	1841	EM		8
6	<<	СПМ		6
7	<<	CM		15
8	1842	EM		8
9	<<	СПМ		6
10	<<	CM		8
11	1843	EM		12
12	<<	CM		8
13	1844	CM		10
14	1845	CM		10
15	1846	CM		50

Доп. см. 526/9 see.

1/4 КОПЕЙКИ 1839-1846

F-2 VF-6 XF-30 UNC-100

1/4 КОПЕЙКИ 1839-1846

242

Cu Гурт гладкий Smooth edge
1,28 г

A. ВЕНЗЕЛЬ НИКОЛАЯ I

A. CIPHER NICHOLAS I

1	1849	EM		500
2	1850	EM		12
3	<<	BM		50
4	1851	EM		12
5	<<	BM		40
6	1852	EM		20
7	<<	BM		40
8	1853	EM		20
9	<<	BM		100
10	1854	EM		12
11	1855	EM		40



B. ВЕНЗЕЛЬ АЛЕКСАНДРА II

B. CIPHER ALEXANDER II

20	1855	EM		15
21	<<	BM		50
22	1856	EM		12
23	1857	EM		12
24	1858	EM	Корона бол. Large crown	12
25	<<	EM	Корона мен. Small crown	R
26	1859	EM	Корона бол. Large crown	40
27	<<	EM	Корона мен. Small crown	20
28	1860	EM		R
29	<<	BM		R
30	1861	EM		20
31	<<	BM		40
32	1862	EM		15
33	1863	EM		90
34	1864	EM		60
35	1865	EM		75
36	1866	EM		120
37	1867	EM		R



Корона больше EM
Large crown



Корона меньше EM
Small crown



Короны больше BM
Large crown



Короны меньше BM
Small crown

Доп. см. 526/10 see.

POLUSHKA 1849-1867

F-4 VF-12 XF-50 UNC-150

ПОЛУШКА 1849-1867гг

Cu Гурт рубчатый Reeded edge
0,82 г

243

A. ВЕНЗЕЛЬ АЛЕКСАНДРА II

A. CIPHER ALEXANDER II

1	1867	СПБ	25	8	<<	EM	20	15	1876	СПБ	15
2	<<	EM	R	9	1871	СПБ	R	16	1876	EM	R
3	1868	СПБ	25	10	<<	EM	50	17	1877	СПБ	15
4	<<	EM	15	11	1872	EM	15	18	1878	СПБ	15
5	1869	СПБ	150	12	1873	EM	20	19	1879	СПБ	60
6	<<	EM	20	13	1874	EM	50	20	1880	СПБ	R
7	1870	СПБ	R	14	1875	EM	30	21	1881	СПБ	20



B. ВЕНЗЕЛЬ АЛЕКСАНДРА III

B. CIPHER ALEXANDER III

30	1881	СПБ		90	37	1888	СПБ		20
31	1882	СПБ		60	38	1889	СПБ		120
32	1883	СПБ		15	39	1890	СПБ		25
33	1884	СПБ		75	40	1891	СПБ		20
34	1885	СПБ		10	41	1892	СПБ		10
35	1886	СПБ		10	42	1893	СПБ		15
36	1887	СПБ		10					



C. ВЕНЗЕЛЬ НИКОЛАЯ II

C. CIPHER NICHOLAS II

50	1894	СПБ		200	56	1900	СПБ		6
51	1895	СПБ		15	57	1909	СПБ		6
52	1896	СПБ		6	58	1910	СПБ		10
53	1897	СПБ		6	59	1915			10
54	1898	СПБ		6	60	1916			90
55	1899	СПБ		6					



Доп. см. 526/11 see.

1/4 КОРЕСКИ 1867-1916

F-3 VF-6 XF-25 UNC-75

1/4 КОПЕЙКИ 1867-1916 гг

Cu Гурт гладкий Smooth edge
1,60 г

244

1	1700		R
---	------	--	---



POLPOLUSHKA 1700

R

ПОЛУПОЛУШКА 1700 г

250

1	1725	Вес 1,638 г	Размер 188*188 мм	R	Weight 1,638 g	Size 188*188 mm
2	1726	<<	<<	R	<<	<<

РУБЛЬ-ПЛАТА R ROUBLE-PLATE

251

1	1726	Вес 819 г	Размер 139*139 мм	R	Weight 819 g	Size 139*139 mm
---	------	-----------	-------------------	---	--------------	-----------------

ПОЛТИНА-ПЛАТА R POLTINA-PLATE

252

1	1725	Вес 409,5 г	Размер 93*95 мм	R	Weight 409,5 g	Size 93*95 mm
2	1726	<<	<<	R	<<	<<

ПОЛУПОЛТИНА-ПЛАТА R POLPOLTINA-PLATE

253



1	1725	Вес 163,8	Размер 65*65 мм	R	Weight 163,8 g	Size 65*65 mm
2	1726	Орлы без щитов. В хвостах 3 пера		7500	Eagle without shields. Tail - 3 feathers	
3	<<	<< В хвостах 5 перьев		10000	<< . Tail - 5 feathers	
4	<<	На щитах св. Георгий		9000	St. George on shields	
5	<<	<< Клейма большего размера		10000	<< Large stamps	
6	<<	На щитах вензель		10000	Cipher on shields	
7	<<	<< На центральном клейме трилистник		9000	<< Trefoil on middle stamp	
8	1727	На о/с ПР ИП		R	Rev - ПР ИП	
9	<<	На о/с ПР АБ		R	Rev - ПР АБ	

ГРИВНА-ПЛАТА R 4500 VF-7500 XF-10000 GRIVNA-PLATE

254



		Вес 81,9 г	Размер 45*45 мм		Weight - 81,9 g	Size - 45*45 mm
1	1726	Орел большой, со св. Георгием		R	Large eagle, St. George	
2	<<	Орел меньше, <<		R	Small eagle, <<	
3	<<	<< , без св. Георгия		R	<< , no St. George	

5 КОПЕЕК-ПЛАТА R 5 КОПЕКС-PLATE

255

Гурт гладкий. Smooth edge



		Вес 16,38 г	Размер 23*23 мм		Weight - 13,38 g	Size - 23*23 mm
1	1726	Орел большой, о/с - ПР ГА		R	Large eagle, Rew - ПР ГА	
2	<<	<< , о/с - без букв		R	<< , Rew - without letters	
3	<<	Орел меньше		R	Small eagle	

КОРЕСЬ-ПЛАТА R КОПЕЙКА-ПЛАТА

Гурт надпись Edge inscription

260



1	1770	Вес 926,93 г	Диаметр 72,5 мм	Толщина 26 мм	R	Weight 926,93 g	Diameter 72,5 mm	Thiks 26 mm
2	1771	<<	<<	<<	R			

ROUBLE Sestroretsk R РУБЛЬ Сестрорецк

Гурт узор Ornamented edge

261



1	1771	Вес 1049 г	Диаметр 101 мм	Толщина 15 мм	R	Weight 1049 g	Diameter 101 mm	Thiks 15 mm
---	------	------------	----------------	---------------	---	---------------	-----------------	-------------

ROUBLE Sestroretsk R РУБЛЬ Сестрорецк

301



Гурт надпись Edge inscription Au900 32,26 г

1	1902	50000
---	------	-------

100 франков 1902 г.

100 francs 1902

37 рублей 50 копеек

VF-25000 XF-50000 UNC-75000

37 roubles 50 copecks

302



Гурт пунктир Dots on edge Au917 32,72 г

1	1876	СПБ	60000
---	------	-----	-------

25 рублей 1876 г.

25 roubles 1876

VF-30000 XF-60000 UNC-90000

303



Гурт надпись Edge inscription Au900 32,26 г

1	1896	50000
---	------	-------

25 рублей 1896 г.

25 roubles 1896

VF-25000 XF-50000 UNC-75000

304



Гурт надпись Edge inscription Au900 32,26 г

1	1908	50000
---	------	-------

25 рублей 1908 г.

25 roubles 1908

VF-25000 XF-50000 UNC-75000

305



Гурт пунктир Dots on edge Au917 6,54 г

«ИЗ РОЗСЫПЕЙ КОЛЫВАНСКИХ»

1	1832	СПБ ПА	15000
---	------	--------	-------

5 рублей 1832 г.

5 roubles 1832

VF-7500 XF-15000 UNC-30000

306



Гурт шнур. Rope edge Au 10 дукатов 10 dukats

ДЛЯ УЧАСТНИКОВ
ДВОРЦОВОГО ПЕРЕВОРОТА
FOR PARTICIPANTS OF THE
PALACE REVOLUTION OF 1762

1	1762	СПБ ПІ ЯІ	R
---	------	-----------	---

РУБЛЬ 1762 г.

R

ROUBLE 1762

Ag868 20,73 г

Гурт рубчатый Reeded edge

307

НА ОТКРЫТИЕ
АЛЕКСАНДРОВСКОЙ КОЛОННЫ
ALEXANDER I MONUMENT



1	1834	GUBE. F.	1600
---	------	----------	------

ROUBLE 1834

VF-900 XF-2000 UNC-3500

РУБЛЬ 1834 г

Ag868 31,10 г

Гурт рубчатый Reeded edge

308

«СЕМЕЙНЫЙ» ИЛИ ФАМИЛЬНЫЙ
«FAMILY RUBLE»

1	1835	Р.П. Уткинъ/Р.П.Уткинъ	150000
2	1836	Р.П. Уткинъ	90000
3	<<	П.У.	50000
4	<<	<<, новодел novodel	35000
5	<<	<< Au	R
6	<<		R



1 1/2 ROUBLE-10 ZL

VF-15000 XF-35000 UNC-60000

1 1/2 РУБЛЯ-10 ЗЛ

Ag868 31,10 г

Гурт рубчатый Reeded edge

309

НА ОТКРЫТИЕ БОРОДИНСКОГО
ПАМЯТНИКА-ЧАСОВНИ
THE BORODINO MONUMENT

1	H. GUBE. F.	Лучи длинные Long rays	25000
2	<<	Лучи короткие Short rays	25000



1 1/2 ROUBLE 1839

VF-9000 XF-25000 UNC-40000

1 1/2 РУБЛЯ 1839

Ag868 20,73 г

Гурт рубчатый Reeded edge

310

НА ОТКРЫТИЕ БОРОДИНСКОГО
ПАМЯТНИКА-ЧАСОВНИ
THE BORODINO MONUMENT

1	H.GUBE. F.		2500
2	<<	Без номинала. Гурт гладкий. Without value. Smooth edge	?



ROUBLE 1839

VF-1000 XF-2500 UNC-4000

РУБЛЬ 1839 г

311

Ag868

НА БРАКОСОЧЕТАНИЕ АЛЕКСАНДРА НИКОЛАЕВИЧА
MARRIAGE RUBLE



1

	Резал Губе	СПБ НГ	20,73 г	9000	Гурт Edge
1	<<	СПБ НГ	?	?	Рубчатый Redeed
2	<<	СПБ НГ	?	?	Гладкий Smooth
3	<<	СПБ НГ	Новодел Novodel	7500	РЗбча2ый Redeed
4	H.GUBE FECIT	Gube F	ок. 31,0 г	5000	Гладкий Smooth
5	<<	Gube F	Au ок. 50 г	R	<<
6	<<	Gube F	Cu	?	<<
7	<<	СПБ НГ	20,73 г	9000	<<

РУБЛЬ 1841 г

VF-2500 XF-5000 UNC-9000

ROUBLE 1841

312

Гурт гладкий Smooth edge Ag868
20,73 г

НА ОТКРЫТИЕ ПАМЯТНИКА
НИКОЛАЮ I
NICHOLAS I MONUMENT



1



2

1	А. Аляин	Плоский чекан Flat struck	1200
2	<<	Выпуклый чекан Relief struck	1500
3	<<	Cu	2500
4	<<	Без номинала Without value	3000
5	<<	<< Cu	1500
6	<<	<< Au	R

РУБЛЬ 1859 г

VF-750 XF-1200 UNC-2500

ROUBLE 1859

313

Гурт гладкий Smooth edge Ag868
20,73 г

НА КОРОНАЦИЮ АЛЕКСАНДРА III
CORONATION OF ALEXANDER III



1



1	1883	ЛШ	350
---	------	----	-----

РУБЛЬ 1883 г.

VF-150 XF-350 UNC-750

ROUBLE 1883

314

Гурт нагпись Edge inscription Ag900
20,00 г

НА КОРОНАЦИЮ НИКОЛАЯ II
CORONATION OF NICHOLAS II



1



1	1896	(А.Г)	600
---	------	-------	-----

РУБЛЬ 1896 г.

VF-200 XF-600 UNC-1500

ROUBLE 1896

315

Гурт нагпись Edge inscription Ag900
20,00 г

НА ОТКРЫТИЕ ПАМЯТНИКА
АЛЕКСАНДРУ II
ALEXANDER II MONUMENT



1



5

1	АГ (А.Г)	3500
2	Без номинала Without value	5000
3	<< Cu	3500
4	<< Au	R
5	<< ВЪ М.ЛЮБЕЧЬ	4000
6	<< << Cu	2000
7	<< << Au	R

РУБЛЬ 1898 г.

VF-1500 XF-3500 UNC-6000

ROUBLE 1898

316

Ag900
20,00 г Гурт нагпись Edge inscription

НА ОТКРЫТИЕ ПАМЯТНИКА
АЛЕКСАНДРУ III
ALEXANDER III MONUMENT



1

1	АГ (Э.Б)	9000
2	Без номинала Without value	10000
3	<< Cu	3000
4	<< Au	R

ROUBLE 1912

VF-3500 XF-9000 UNC-15000

РУБЛЬ 1912 г.

Ag900
20,00 г Гурт нагпись Edge inscription

НА СТОЛЕТИЕ ОТЕЧЕСТВЕННОЙ ВОЙНЫ 1812 Г.
CENTENNIAL OF DEFEAT OF
NAPOLEONIC INVASION



1

1	1912	(Э.Б)	2000
---	------	-------	------

ROUBLE 1912

VF-900 XF-2000 UNC-3500

РУБЛЬ 1912 г.

Ag900
20,00 г Гурт нагпись Edge inscription

НА 300-ЛЕТИЕ ДОМА РОМАНОВЫХ
ROMANOV COMMEMORATIVE



1



2



1	1913	(В.С)	Плоский чекан Flat struck	100
2	<<	<<	Выпуклый чекан Relief struck	100

ROUBLE 1913

VF-50 XF-100 UNC-200

РУБЛЬ 1913 г.

Ag900
20,00 г Гурт нагпись Edge inscription

НА 200-ЛЕТИЕ ГАНГУТСКОГО СРАЖЕНИЯ
NAVAL BATTLE OF GANGUT BICENTENNIAL



1



1	1914	(В.С)	17500
---	------	-------	-------

ROUBLE 1914

VF-7500 XF-17500 UNC-30000

РУБЛЬ 1914 г.

Cu
51,19 г

ПО СЛУЧАЮ ОСВОЕНИЯ НА
СЕСТРОРЕЦКОМ МД ПЕРЕДЕЛА
МЕДНЫХ ПУШЕК В МОНЕТУ
STRUCK TO COMMEMORATE
INTRODACTION OF NEW TEHNOLOGY
OF PRODUCING COINS OUT OF CAN-
NON AT SESTRORETSK MINT



1



1	1757	СПМ	R
---	------	-----	---

5 kopecks 1757

R

5 копеек 1757 г.

400 Гурт гладкий Smooth edge *Ag500*
6,40 г

МОНЕТЫ ДЛЯ ПЛАТЕЖЕЙ НА ТЕРРИТОРИИ РЕЧИ ПОСПОЛИТОЙ (ТИНФОВОЕ ДЕЛО) COINS FOR PAYMENTS IN RZERZ POSPOLITA



6

1	1707	I-L	Год буквами	R	Cyrillic date
2	<<	<<	Голова разд. надпись	2000	<< Head parts legend
3	<<	<<	Голова не разд. надпись	R	<< Head no parts legend
4	<<	I-L	Год цифрами	2000	Arabic date
5	<<	IL-L	<< ,++ в конце надп.	1500	<< ,++ in end of legend
6	<<	IL-L	<< ,+ в конце надп.	1200	<< ,+ in end of legend
7	<<	IL-L	<< << G в рукаве	R	<< << G in sleeve
8	1708	IL-L		1200	
9	<<			1200	
10	1709	IL-L		R	

ТИНФ *F-500 VF-1200 XF-3000* ТУНPH

401 Гурт гладкий Smooth edge *Ag500*
3,20 г

1	1707	I-L		R	
2	<<		Голова внутри надписи	R	Head inside legend
3	<<		Голова разделяет надпись	R	Head parts legend

ШЕСТАК (1/3 ТИНФА) *R* SZOSTAK (1/3 ТУНPH)

410 Гурт узорный Ornamented edge *Ag750*
26,38 г

МОНЕТЫ ДЛЯ ПРИБАЛТИКИ «ЛИВОНЕЗЫ»
COINS FOR BALTIC PROVINCES
«LIVONAISES»



3

1	1756	LIVON ET ESTLAND	R
2	<<	LIVOESTHONICA	R
3	1757	<<	5000

96 КОПЕЕК *F-1500 VF-5000 XF-9000 UNC-15000* 96 КОРЕЦКС

411 Гурт узорный Ornamented edge *Ag750*
13,19 г

МОНЕТЫ ДЛЯ ПРИБАЛТИКИ «ЛИВОНЕЗЫ»
COINS FOR BALTIC PROVINCES
«LIVONAISES»



3

1	1756	LIVON ET ESTLAND	R
2	<<	LIVOESHONICA	R
3	1757	<<	1750

48 КОПЕЕК *F-750 VF-1750 XF-3500 UNC-6000* 48 КОРЕЦКС

412 Гурт узорный Ornamented edge *Ag750*
6,59 г

МОНЕТЫ ДЛЯ ПРИБАЛТИКИ «ЛИВОНЕЗЫ»
COINS FOR BALTIC PROVINCES
«LIVONAISES»



3

1	1756	LIVON ET ESTLAND	R
2	<<	LIVOESHONICA	R
3	1757	<<	1000

24 КОПЕЙКИ *F-350 VF-1000 XF-1750 UNC-3500* 24 КОРЕЦКС

413 Гурт шнур Rope edge *Ag750*
1,10 г

МОНЕТЫ ДЛЯ ПРИБАЛТИКИ «ЛИВОНЕЗЫ»
COINS FOR BALTIC PROVINCES
«LIVONAISES»



3

1	1756	LIVONIKA ET ESTLANDIA	R
2	<<	LIVOESHONICA	R
3	1757	<<	150

4 КОПЕЙКИ *F-60 VF-150 XF-300 UNC-600* 4 КОРЕЦКС

414 Гурт шнур Rope edge *Ag375*
1,05 г

МОНЕТЫ ДЛЯ ПРИБАЛТИКИ «ЛИВОНЕЗЫ»
COINS FOR BALTIC PROVINCES
«LIVONAISES»



2

1	1756		R
2	1757		400

2 КОПЕЙКИ *F-200 VF-400 XF-1000 UNC-1500* 2 КОРЕЦКС

Ag563 Гурт узорный Ornamented edge
7,79 г

1	1761		500
---	------	--	-----



1

1/3 THALER *F-175 VF-500 XF-750 UNC-1500* 1/3 ТАЛЕРА

Ag500 Гурт шнур Rope edge
5,85 г

1	1759	Голова большая, ROSS:	R	Large head, ROSS:
2	<<	Голова меньше, RUSS	750	Small head, RUSS
3	<<	<< ,RUSSIAE	900	<< ,RUSSIAE
4	<<	<< << , шея длиннее	1500	<< << , Long neck
5	1760		R	
6	1761		R	



2

18 GROSCHEN *F-300 VF-750 XF-1500 UNC-2500* 18 ГРОШЕЙ

Ag500 Гурт шнур Rope edge
4,31 г

1	1761	COUR	250
2	<<	COU	750



1

1/6 THALER *F-120 VF-250 XF-500 UNC-750* 1/6 ТАЛЕРА

1	1759	ELISAB. I D.G. IMP. TOT. RUSS	200	<i>Ag306</i> Гурт гладкий Smooth edge 2,83 г
2	<<	ELISABETHA I IMP. TOT. RUSS	900	
3	<<	ELISAB. I IMP. TOT. RUSS	900	
4	1760		175	
5	1761		175	
6	1762		1250	



5

6 GROSCHEN *F-75 VF-175 XF-300 UNC-600* 6 ГРОШЕЙ

1	1759	ELISAB I D.G. IMP. TOT. RUSS	450	<i>Ag278</i> Гурт гладкий Smooth edge 1,56 г
2	<<	ELISAB I IMP. TOT. RUSS	750	
3	1760		1000	
4	1761	ELISAB I D.G. IMP. TOT. RUSS	500	
5	<<	ELISAB I IMP. TOT. RUSS	150	



4

3 GROSCHEN *F-60 VF-150 XF-250 UNC-450* 3 ГРОША

Ag188 Гурт гладкий Smooth edge
1,46 г

1	1759	GROSSUS	275	GROSSUS
2	<<	GROSSUS	600	GROSSUS
3	1760	Хвост орла тупой	400	Eagle tail rounded
4	<<	<< острый	600	<< pointed
5	1761		350	



5

2 GROSCHEN *F-120 VF-275 XF-450 UNC-750* 2 ГРОША

Ag156 Гурт гладкий Smooth edge
0,84 г

1	1759	1 GROSSUR	1200
2	1760	<<	1200
3	1761	<<	1200



2

1 GROSCHEN *F-300 VF-1200 XF-2500* 1 ГРОШ

Ag063 Гурт гладкий Smooth edge
0,72 г

1	1759	SOLID	120
2	1760	SOLID	120
3	1761	SOLID	120



2

SOLIDUS *F-50 VF-120 XF-250* СОЛИД

430 Гурт узорный *Ornamented edge* Cu
37,92 г

МОНЕТЫ ДЛЯ МОЛДОВЫ И ВАЛАХИИ
COINS FOR MOLDOVA AND WALLACHIA

1 1771 S		R
--------------	--	---

5 КОПЕЕК 1771 S (Пробная) | R | 5 КОРЕЦКС 1771 S (Pattern)

431 Гурт узорный *Ornamented edge* Cu
22,75 г

1 1772 (в бронзе)	75	(bronze)
2 << (в серебре)	R	(silver)
3 1773	50	
4 << << Щиты с розами (в серебре)	R	Roses on shield (silver)
5 << << << (в бронзе)	R	<< << << (bronze)
6 << << Без цифры 3 на реверсе	R	Rev - without 3
7 1774	75	

2 ПАРА - 3 КОПЕЙКИ | F. 25 VF-50 XF-150 UNC-500 | 2 PARAS - 3 КОРЕЦКС

432 Гурт узорный *Ornamented edge* Cu
11,37 г

1 1771 S, орел	450	S, eagle
2 << << Щиты, гурт узорч.	750	Shield, ornamented edge
3 << << << , гурт гладк.	R	<< << << , smooth edge
4 << << Под орлом "3 ДЕНГИ"	R	"3 ДЕНГИ" under eagle
5 << << << "Пара. 3 ДЕНГИ"	R	"Пара. 3 ДЕНГИ" under eagle
6 1772 ВАЛСК	750	ВАЛСК
7 << << ВАЛОСК	60	ВАЛОСК
8 << << (в серебре)	R	(silver)
9 1773	R	
10 << << (в серебре)	R	(silver)
11 1774	R	

ПАРА - 3 ДЕНГИ | F. 30 VF-60 XF-175 UNC-500 | PARA - 3 ДЕНГАС

440 Гурт шнур *Rope edge* Ag448
ок. 8 г

ТАВРИЧЕСКАЯ МОНЕТА
TAURIC COINS

1 1787 TM		2500
---------------	--	------

20 КОПЕЕК 1787 TM | VF-1000 XF-2500 UNC-7500 | 20 КОРЕЦКС 1787 TM

441 Гурт шнур *Rope edge* Ag448 ок. 4 г

1 1787 TM		R
---------------	--	---

10 КОПЕЕК 1787 TM | R | 10 КОРЕЦКС 1787 TM

442 Гурт шнур *Rope edge* Ag448 ок. 2 г

1 1787 TM		R
---------------	--	---

5 КОПЕЕК 1787 TM | R | 5 КОРЕЦКС 1787 TM

443 Гурт шнур *Rope edge* Ag448 ок. 0,8 г

1 1787 TM		R
---------------	--	---

2 КОПЕЙКИ 1787 TM | R | 2 КОРЕЦКС 1787 TM

Гурт надпись *Edge inscription*

МОНЕТЫ ДЛЯ НЕМЕЦКИХ КНЯЖЕСТВ
COINS FOR GERMAN PRINCIPALITIES

ГОЛШТЕЙН-ГОТОРПСКОЕ
HOLSTEIN

1 1753 S P	Портрет Петра II уже	R	Narrow portrait Peter II
2 << << S P	Портрет шире	7500	Wide portrait

ALBERTUS-THALER | VF-3000 XF-7500 UNC-10000 | АЛЬБЕРТУС-ТАЛЕР

Гурт узорный *Ornamented edge*

КНЯЖЕСТВО ЙЕВЕР
JEVER

1 1798	Талер	2000	Thaler
10 << << <<	1/2 талера	1250	1/2 thaler

ISSUES 1798 | VF-750 XF-1250 UNC-2000 | ВЫПУСК 1798

ПОЛЬСКОЕ ВОССТАНИЕ 1830-1831 г
POLAND REVOLUTION 1830-1831

1 1831	DUCAT л/с - польск. орел	Obv - poland eagle	Au 983 3,49	гурт шнур rope edge	400
10 << <<	KG 5 zlot		Ag 868 15,55	гурт надпись edge inscription	250
20 << <<	KG 2 zlot		Ag 593 9,09	гурт рубча2 ый reeded edge	125
30 << <<	KG 10 groszy		Ag 194 2,9	гладкий r3p2 smooth edge	25
40 << <<	KG 3 grosze		Cu 8,57	r3p2 p3бча2 ый reeded edge	40

ISSUES 1831 | F-10 VF-25 XF-75 UNC-150 | ВЫПУСК 1831

460 **МОНЕТЫ ДЛЯ ПОЛЬШИ**
COINS FOR POLAND

Au917
9,81 г



Голова больше, гурт шнур Large head, rope edge			
1	1817	IB	2500
2	1818	IB	2500
3	1819	IB	3000
Голова меньше, гур2 рзбча2ый Small head, reeded edge			
10	1819	IB	2500
11	1820	IB	2500
12	1821	IB	2500
13	1822	IB	2500
14	1823	IB	6000
Венок на голове, гур2 рзбча2ый Head in laurel, reeded edge			
20	1827	FH	6000
21	1829	FH	3000

50 ЗЛОТЫХ F-900 VF-2500 XF-4000 UNC-7500 50 ZLOTYCH

461

Au917
4,91 г



Голова больше, гурт шнур Large head, rope edge			
1	1817	IB	1500
2	1818	IB	1500
3	1819	IB	1750
Голова меньше, гур2 рзбча2ый Small head, reeded edge			
10	1822	IB	2500
11	1823	IB	2500
12	1824	IB	2000
13	1825	IB	2000
Венок на голове, гурт рубчатый Head in laurel, reeded edge			
20	1828	FH	2500
21	1829	FH	2000
22	1832	KG	2500
23	1833	KG	2000

25 ЗЛОТЫХ F-600 VF-1500 XF-3000 UNC-6000 25 ZLOTYCH

462 Гурт гладкий Smooth edge

Ag868
31,08 г



Голова меньше Small head			
1	1820	IB	3500
2	1821	IB	4000
3	1822	IB	3000
Голова больше Large head			
10	1823	IB	3000
11	1824	IB	4500
12	1825	IB	4000
Венок на голове Head in laurel			
20	1827	IB	R
21	<<	FH	9000

10 ЗЛОТЫХ F-1200 VF-3000 XF-6000 UNC-9000 10 ZLOTYCH

463

Ag868
15,54 г



Голова меньше, гурт шнур Small head, rope edge			
1	1816	IB	9 перьев 9 feathers 150
2	1817	IB	<< 150
3	<<	IB	7 перьев 7 feathers 200
Голова больше, гурт шнур Large head, rope edge			
4	1817	IB	<< 150
5	1818	IB	<< 200
Венок на голове, гурт рубчатый Head in laurel, reeded edge			
10	1829	FH	150
11	1830	FH	200
12	<<	KG	150
13	1831	KG	200
14	1832	KG	175
15	1833	KG	175
16	1834	KG	200
17	<<	IP	200

5 ЗЛОТЫХ F-50 VF-150 XF-600 UNC-1000 5 ZLOTYCH

464

Ag594
9,09 г



Голова меньше, гурт шнур Small head, rope edge			
1	1816	IB	75
2	1817	IB	90
3	1818	IB	75
4	1819	IB	75
5	1820	IB	75
Голова больше, гур2 шнур Large head, rope edge			
10	1819	IB	500
11	1820	IB	90
12	1821	IB	75
13	1822	IB	100
14	1823	IB	75
15	1824	IB	75
16	1825	IB	90
Венок на голове, гурт рубчатый Head in laurel, reeded edge			
20	1826	IB	100
21	1828	FH	90
22	1829	FH	90
23	1830	FH	75

2 ЗЛОТЫХ F-25 VF-75 XF-250 UNC-500 2 ZLOTYCH

Голова больше, гурт шнур Large head, Rope edge			
1	1818	IB	60
2	1819	IB	75
Голова меньше, гур2 рубч Small head, Reeded edge			
10	1822	IB	100
11	1823	IB	100
12	1824	IB	100
13	1825	IB	75
В венке, гурт рубч In laurel, reeded edge			
20	1827	IB	60
21	1828	FH	75
22	1829	FH	100
23	1830	FH	75
24	1831	KG	90
25	1832	KG	75
26	1833	KG	150
27	1834	IP	75

1 ZLOTY F-20 VF-60 XF-200 UNC-400 1 ЗЛОТЫЙ

1	1816	IB	30
2	1820	IB	50
3	1821	IB	25
4	1822	IB	25
5	1823	IB	75
6	1825	IB	25
7	1826	IB	25
8	1827	IB	25
9	<<	FH	50
10	1828	FH	25
11	1830	FH	50
12	<<	KG	50
13	1831	KG	30

10 GROSZY F-5 VF-25 XF-50 UNC-150 10 ГРОШЕЙ

1	1816	IB	15
2	1817	IB	гурт шнур rope edge R
3	1818	IB	15
4	<<	IB	гурт рзбч reeded edge R
5	1819	IB	15
6	1820	IB	15
7	1821	IB	15
8	1822	IB	20
9	1823	IB	15
10	1824	IB	150
11	1825	IB	15
12	1826	IB	15
13	1827	IB	20
14	<<	FH	15
15	1828	FH	20
16	1829	FH	15
17	1830	FH	20
18	1831	KG	75
19	1832	KG	200

5 GROSZY F-3 VF-15 XF-45 UNC-120 5 ГРОШЕЙ

Ст. орел, гурт шнур Old eagle, rope edge			
1	1817	IB	30
2	1818	IB	75
Нов. орел, гурт рубч New eagle, reeded edge			
10	1818	IB	R
11	1819	IB	30
12	1820	IB	50
На о/с надпись, гурт рубч Rev - legend, reeded edge			
20	1826	IB	25
21	1827	IB	20
О/с без надписи Rev - without legend			
30	1827	FH	50
31	1828	FH	20
32	1829	FH	20
33	<<		90
34	1830	FH	20
35	<<	KG	120
36	1831	FH	R
37	<<	KG	25
38	1832	FH	250
39	<<	KG	40
40	1833	KG	25
41	1834	KG	35
42	<<	IP	40
43	1835	IP	75

3 GROSZE F-5 VF-20 XF-75 UNC-200 3 ГРОША

Старый орел Old eagle			
1	1816	IB	15
2	1817	IB	200
Новый орел New eagle			
10	1817	IB	15
11	1818	IB	30
12	<<		150
13	1819	IB	30
14	1820	IB	25
15	1821	IB	25
16	1822	IB	120
О/с - надпись Rev - legend			
20	1822	IB	20
21	1823	IB	15
22	1824	IB	15
23	1825	IB	15
О/с без надписи Rev - without legend			
24	1828	FH	25
25	1829	FH	25
26	1830	FH	15
27	<<	KG	25
28	1831	KG	25
29	1832	KG	25
30	1833	KG	25
31	1834	KG	25
32	<<	IP	25
33	1835	IP	30

1 GROSZ F-5 VF-15 XF-50 UNC-120 1 ГРОШ

470

РУССКО-ПОЛЬСКИЕ МОНЕТЫ
RUSSIAN-POLAND COINS



7

Гурт пунктир Dots on edge *Ag917*
3,93 г

1	1834	СПБ ПА	1200	9	1838	СПБ ПА	1500
2	<<	MW	4500	10	<<	MW	R
3	1835	СПБ ПА	1200	11	1839	СПБ АЧ	1500
4	<<	MW	4000	12	<<	MW	R
5	1836	СПБ ПА	1200	13	1840	СПБ АЧ	3000
6	<<	MW	4000	14	<<	MW	R
7	1837	СПБ ПА	1200	15	1841	СПБ АЧ	R
8	<<	MW	5000				

3 РУБЛЯ-20 ЗЛОТЫХ | *F-500 VF-1200 XF-2000 UNC-3500* | 3 ROUBLES-20 ZLOTYCH

471



1

Гурт надпись Edge inscription *Ag868*
31,10 г

1	1833	НГ	150	9	1838	НГ	R
2	1834	НГ	200	10	<<	MW	1000
3	1835	НГ	150	11	1839	НГ	R
4	<<	MW	200	12	<<	MW	600
5	1836	НГ	150	13	1840	НГ	R
6	<<	MW	150	14	<<	MW	300
7	1837	НГ	300	15	1841	НГ	R
8	<<	MW	175	16	<<	MW	300

1 1/2 РУБЛЯ-10 ЗЛОТЫХ | *F-60 VF-150 XF-450 UNC-1000* | 1 1/2 ROUBLES-10 ZLOTYCH

472



15

Гурт надпись Edge inscription *Ag868*
15,55 г

1	1833	НГ	60	14	1838	НГ	R	
2	1834	НГ	75	15	<<	MW	50	
3	<<	MW	150	16	1839	НГ	R	
4	1835	НГ	Орел больш. Large eagle	150	17	<<	MW	50
5	<<	НГ	Орел мал. Small eagle	60	18	1840	НГ	R
6	<<	MW	60	19	<<	MW	50	
7	1836	НГ	Орел больш. Large eagle	150	20	1841	НГ	R
8	<<	НГ	Орел мал. Small eagle	90	21	<<	MW	60
9	<<	MW	50					
10	1837	НГ	Орел больш. Large eagle	300				
11	<<	НГ	Орел мал. Small eagle	75				
12	<<	MW	Хвост широкий Wide tail	450				
13	<<	MW	Хвост узкий Narrow tail	50				

3/4 РУБЛЯ-5 ЗЛОТЫХ | *F-25 VF-50 XF-200 UNC-500* | 3/4 ROUBLE-5 ZLOTYCH

473



3

Гурт пунктир Dots on edge *Ag868*
6,22 г

1	1834	MW	100	5	1838	MW	40
2	1835	MW	40	6	1839	MW	50
3	1836	MW	40	7	1840	MW	75
4	1837	MW	40	8	1841	MW	90

30 КОПЕЕК-2 ЗЛОТЫХ | *F-10 VF-40 XF-120 UNC-300* | 30 KOPECKS-2 ZLOTE

474



18

Гурт пунктир Dots on edge *Ag868*
3,11 г

1	1832	НГ	В плаще In mantle	600	12	<<	MW	Герб меньше Small arms	20
2	<<	НГ	Без плаща Without mantle	50	13	<<	MW	Герб больше Large arms	350
3	1833	НГ		30	14	1838	НГ		20
4	1834	НГ		300	15	<<	MW		20
5	<<	MW		400	16	1839	НГ		25
6	1835	НГ		40	17	<<	MW		20
7	<<	MW		20	18	1840	НГ		20
8	1836	НГ		25	19	<<	MW		40
9	<<	НГ	Под орлом "ДЕ" under eagle	100	20	<<	MW	Посл. года точ. Dot after date	120
10	<<	MW		20	21	1841	НГ		R
11	1837	НГ		200	22	<<	MW		150

15 КОПЕЕК-1 ЗЛОТЫЙ | *F-5 VF-20 XF-75 UNC-200* | 15 KOPECKS-1 ZLOTY

Ag194 Гурт гладкий. Smooth edge
2,91 г

1	1835	MW	15	6	<<	MW Eagle B	15
2	1836	MW	15	7	1839	MW	15
3	1837	MW Eagle A	15	8	1840	MW	8
4	<<	MW Eagle B	200	9	<<	WW	150
5	1838	MW Eagle A	R	10	1841	MW	R



Орел B eagle

8

10 GROSZY | *F-2 VF-8 XF-25 UNC-60* | 10 ГРОШЕЙ

Ag194 Гурт гладкий. Smooth edge
1,45 г

1	1836	MW	20
2	1838	MW	20
3	1839	MW Орел A eagle	R
4	<<	MW Орел B eagle	20
5	1840	MW	10
6	1841	MW	R



Орел B eagle

5

5 GROSZY | *F-3 VF-10 XF-30 UNC-75* | 5 ГРОШЕЙ

Cu Гурт рубчатый Reeded edge
8,57 г

1	1835	MW	50	5	1839	MW	40
2	1836	MW	50	6	1840	MW	25
3	1837	MW	50	7	<<	WW	200
4	1838	MW	50	8	1841	MW	60



6

3 GROSZE | *F-10 VF-25 XF-75 UNC-180* | 3 ГРОША

Cu Гурт гладкий. Smooth edge
2,86 г

1	1835	MW	В венке 6 звен. 6 buds in laurel	300
2	<<	MW	<< 5 звен. 5 buds <<	30
3	1836	MW		30
4	1837	MW	Хвост уже Narrow tail	30
5	<<	MW	Хвост шире Wide tail	75
6	<<	WM		200
7	1838	MW	Хвост шире Wide tail	30
8	<<	MW	Хвост уже Narrow tail	90
9	1839	MW	Хвост шире Wide tail	15
10	<<	MW	Хвост уже Narrow tail	90
11	1840	MW		20
12	1841	MW		40



3

1 GROSZ | *F-5 VF-15 XF-45 UNC-90* | 1 ГРОШ

Ag868 Гурт пунктир Dots on edge
5,18 г

1	1842	MW A	90	6	1846	MW	60
2	<<	MW B	75	7	1847	MW	65
3	1843	MW	100	8	1848	MW	75
4	1844	MW	300	9	1850	MW	75
5	1845	MW	90				



A - в плаще in mantle
B - без плаща without mantle

6

25 КОПЕЕК-50 GROSZY | *F-20 VF-60 XF-150 UNC-500* | 25 КОПЕЕК-50 ГРОШЕЙ

Ag868 Гурт пунктир Dots on edge
4,15 г

1	1842	MW	100	5	1846	MW	R
2	1843	MW	100	6	1848	MW	100
3	1844	MW	90	7	1850	MW	75
4	1845	MW	90				



7

20 КОПЕЕК-40 GROSZY | *F-25 VF-75 XF-200 UNC-600* | 20 КОПЕЕК-40 ГРОШЕЙ

481

Гурт рубчатый Reeded edge $\text{Au}900$
6,45 г

МОНЕТЫ ДЛЯ ФИНЛЯНДИИ
COINS FOR FINLAND



8

1	1878	S	200
2	1879	S	175
3	1880	S	400
4	1891	L	200
5	1903	L	180
6	1904	L	175

7	1910	L	165
8	1911	L	160
9	1912	L	R
10	<<	S	160
11	1913	S	160

20 МАРОК

VF-160 XF-250 UNC-350

20 MARKKAA

482

Гурт рубчатый Reeded edge $\text{Au}900$
3,23 г



5

1	1878	S	120
2	1879	S	110
3	1880	S	переграв. R
4	1881	S	130

5	1882	S	120
6	1904	L	300
7	1905	L	900
8	1913	S	110

10 МАРОК

VF-110 XF-200 UNC-275

10 MARKKAA

483

Гурт нагпись Edge inscription $\text{Ag}868$
10,37 г



10

1	1865	S	30
2	1866	S	50
3	1867	S	R
4	1870	S	30
5	1872	S	30

6	1874	S	30
7	1905	L	150
8	1906	L	30
9	1907	L	40
10	1908	L	35

2 МАРКИ

F-10 VF-30 XF-100 UNC-200

2 MARKKAA

484

Гурт рубчатый Reeded edge $\text{Ag}868$
5,18 г



13

1	1864	S	90
2	1865	S	10
3	1866	S	10
4	1867	S	50
5	1870	S	R
6	1872	S	25
7	1874	S	10

8	1890	L	10
9	1892	L	12
10	1893	L	15
11	1907	L	15
12	1908	L	20
13	1915	S	10

1 МАРКА

F-4 VF-10 XF-25 UNC-50

1 MARKKAA

485

Гурт рубчатый Reeded edge $\text{Ag}750$
2,55 г



20

22

1	1864	S	90	8	1874	S	30	15	1907	L		8
2	1865	S	30	9	1876	S	R	16	1908	L		6
3	1866	S	75	10	1889	L	20	17	1911	L		5
4	1868	S	250	11	1890	L	8	18	1914	S		2
5	1869	S	90	12	1891	L	8	19	1915	S		2
6	1871	S	45	13	1892	L	10	20	1916	S		1
7	1872	S	45	14	1893	L	8	21	1917	S		1
								22	<<	S	Без короны	1

50 ПЕННИ

VF-1 XF-6 UNC-12

50 PENNIA

$\text{Ag}750$
1,27 г

Гурт рубчатый Reeded edge

486

1	1865	S	40	11	1889	L	15	20	1906	L		15
2	1866	S	30	12	1890	L	10	21	1907	L		5
3	1867	S	750	13	1891	L	15	22	1908	L		5
4	1868	S	450	14	1894	L	10	23	1909	L		3
5	1869	S	90	15	1897	L	15	24	1910	L		20
6	1871	S	100	16	1898	L	15	25	1913	S		2
7	1872	S	25	17	1899	L	15	26	1915	S		1
8	1873	S	15	18	1901	L	5	27	1916	S		1
9	1875	S	15	19	1902	L	20	28	1917	S		1
10	1876	S	R					29	<<	S	Без короны	1



7

29

25 PENNIA

VF-2 XF-5 UNC-10

25 ПЕННИ

Cu
12,8 г Гурт гладкий Smooth edge

487

1	1865	15	10	1896	15	19	1910	10
2	1866	15	11	1897	10	20	1911	10
3	1867	15	12	1898	80	21	1912	10
4	1875	150	13	1899	10	22	1913	15
5	1876	20	14	1900	5	23	1914	4
6	1889	40	15	1905	5	24	1915	3
7	1890	30	16	1907	5	25	1916	3
8	1891	20	17	1908	5	26	1917	4
9	1895	20	18	1909	15	27	<<	Орел 5



27

10 PENNIA

F-2 VF-5 XF-15 UNC-35

10 ПЕННИ

Cu
6,40 г Гурт гладкий Smooth edge

488

1	1865	20	10	1892	25	19	1908	2
2	1866	15	11	1896	15	20	1910	70
3	1867	15	12	1897	15	21	1911	5
4	1870	40	13	1898	5	22	1912	10
5	1872	30	14	1899	10	23	1913	5
6	1873	15	15	1901	5	24	1914	5
7	1875	15	16	1905	10	25	1915	2
8	1888	15	17	1906	5	26	1916	2
9	1889	15	18	1907	7	27	1917	3
						28	<<	Орел 3



26

28

5 PENNIA

F-1 VF-2 XF-8 UNC-25

5 ПЕННИ

Cu
1,28 г Гурт гладкий Smooth edge

489

1	1864	R	15	1883	10	29	1904	15
2	1865	40	16	1884	80	30	1905	3
3	1866	25	17	1888	5	31	1906	3
4	1867	25	18	1891	10	32	1907	2
5	1869	30	19	1892	6	33	1908	2
6	1870	90	20	1893	5	34	1909	1
7	1871	20	21	1894	6	35	1911	1
8	1872	30	22	1895	15	36	1912	2
9	1873	15	23	1898	5	37	1913	1
10	1874	15	24	1899	5	38	1914	1
11	1875	15	25	1900	3	39	1915	1
12	1876	20	26	1901	5	40	1916	1
13	1881	30	27	1902	7	41	1917	2
14	1882	90	28	1903	8			



2

14

39

41

1 PENNI

F-0,5 VF-1 XF-5 UNC-12

1 ПЕННИ

490

Гурт гладкий Smooth edge ^{Cu}
 15,74-19,22
 МОНЕТЫ ДЛЯ ГРУЗИИ ПЕРИОДА РОССИЙСКОГО ПРОТЕКТОРАТА
 COINS FOR GEORGIA OF THE RUSSIAN PROTECTORATE



3

1	Без года No date	(1201)	150
2	1781	(1201)	150
3	<<	(1202)	150
4	1787	(1201)	100
5	1789	(1203)	100
6	1796	(1210)	90

БИСТИ BISTI
F-35 VF-90 XF-180

491

Гурт гладкий Smooth edge ^{Cu}
 7,67-9,88



3

1	Без года No date	(1201)	75
2	1781	(1201)	90
3	<<	(1202)	90
4	1787	(1201)	90
5	1789	(1203)	100
6	1791	(1206)	R
7	1796	(1210)	75

ПОЛУБИСТИ HALF-BISTI
F-25 VF-75 XF-150

492

Гурт гладкий Smooth edge ^{Cu}
 2,53-4,5



1	1787	(120)	R
---	------	-------	---

ПУЛИ 1787 (1201) PULI 1787 (1201)
 R

493

МОНЕТЫ ДЛЯ ГРУЗИИ
 COINS FOR GEORGIA

Гурт шнур Cord-like edge ^{Ag917}
 6,31 г

Обозначение чисел на монетах Грузии
 Numerals design on Georgia coins

δ-1	ღ-4	ბ-7	ო-10	ჩ-100	ქ-400
ბ-2	ქ-5	ვ-8	კ-20	ს-200	ყ-800
ბ-3	ვ-6	თ-9	ლ-30	ჩ-1000	



1



29

1	1804	ΠЗ	R
2	1805	ΠЗ	100
3	1806	AK	75
4	1807	AK	75
5	1808	AK	75
6	1809	AK	75
7	1810	AT	200
8	1811	AT	750
9	1812	AT	90
10	1813	AT	90
11	1814	AT	90
12	1815	AT	100
13	1816	AT	90
14	1817	AT	R
15	1818	AT	90
16	1819	AT	90

17	1820	AT	90
18	1821	AT	75
19	1822	AT	300
20	<<	AK	90
21	1823	AK	90
22	1824	AK	90
23	1826	AT	90
24	1827	AT	75
25	1828	AT	75
26	<<		R
27	1829	AT	75
28	1830	AT	75
29	1831	AT	75
30	<<	BK	75
31	1832	BK	75
32	1833	BK	100

ДВОЙНОЙ АБАЗ DOUBLE ABAZ
F-35 VF-75 XF-150 UNC-450

494

^{Ag917}
 3,15 г Гурт шнур. Rope edge.

1	1804	ΠЗ	R
2	<<	ΠЗ (20 вместо 200) (20 instead 200)	R
3	1805	ΠЗ	150
4	1806	ΠЗ	175
5	<<	AK	150
6	1807	AK	150
7	1808	AK	120
8	1809	AK	120
9	1810	AT	750
10	1811	AT	R
11	1812	AT	200
12	1813	AT	200
13	1814	AT	150
14	1815	AT	300

15	1816	AT	120
16	1817	AT	R
17	1818	AT	120
18	1819	AT	120
19	1820	AT	120
20	1821	AT	120
21	1822	AT	R
22	<<	AK	120
23	1823	AK	120
24	1824	AK	120
25	1826	AT	120
26	1828	AT	R
27	<<		R
28	1830	AT	120
29	1831	AT	100



29

АБАЗ АБАЗ
F-40 VF-100 XF-200 UNC-500

^{Ag917}
 1,58 г Гурт шнур. Rope edge.

1	1804	ΠЗ	R
2	1805	ΠЗ	250
3	1806	AK	R
4	1807	AK	R
5	1810	AT	R
6	1812	AT	R
7	1813	AT	R
8	1820	AT	900
9	1821	AT	175

10	1822	AK	175
11	1823	AK	150
12	1824	AK	150
13	1826	AT	150
14	1827	AT	150
15	1828	AT	150
16	1831	AT	150
17	1832	BK	150
18	1833	BK	150



13

HALF-АБАЗ ПОЛУАБАЗ
F-60 VF-150 XF-300 UNC-600

^{Cu}
 15,55 г Гурт сетчатый Netted edge.

1	1804		R
2	1805		90
3	1806		150
4	1808		90
5	1810		75



5

БИСТИ БИСТИ
F-35 VF-75 XF-150 UNC-250

^{Cu}
 7,77 г Гурт сетчатый Netted edge.

1	1804		R
2	1805		90
3	1806		100
4	1808		100
5	1810		90



5

HALF-БИСТИ ПОЛУБИСТИ
F-45 VF-90 XF-200 UNC-300

^{Cu}
 3,89 г Гурт сетчатый Netted edge.

1	1804		R
2	1805		350
3	1806		350



3

ПУЛИ ПУЛИ
F-150 VF-350 XF-600 UNC-900

Медь Copper

519			вес	У	
		ГРИВЕННИК - 10 КОПЕЕК	GRIVENNIK - 10 KOPECKS	weight	
1	1726	ГРИВЕННИК	ГРИВЕННИК	40,95	!!
2	1796	Вензель украшен, чек. в кольце	Omam. cipher, striking in ring	51,19	!!
3	<<	<< не украшен, <<	Plain, <<	51,19	!!
4	1809	Надчекан на 5 коп. Екат. II	Countermark of 5 kopecks Cathr. II	51,19	!!
5	<<	<< , Александр I	<< , Alexandr I	51,19	!!
6	1830	СПБ		45,50	+
7	1871	Портрет Ал. II, медь (2 вар.)	Portrait of Alexandr I, copper, (2 var.)		+
8	<<	<< , медно-ник (2 вар.)	<< , copper-nikel alloy (2 var)		+
520		5 КОПЕЕК	5 KOPECKS		
1	1723	Л/с - фигура Марса	Obv - Mars	20,48	!!
2	<<	Л/с - Св. Георгий на коне	Obv - St. George on horse	20,48	!!
3	1740	Портрет Анны Иоановны	Portrait of Anna	20,48	!!
4	1757	Л/с - Св. Георгий	Obv - St. George	51,19	!!
5	<<	Л/с - Герб Петербурга (якоря)	Obv - Petersburg arms (anchors)	51,19	!!
6	<<	Л/с - Герб Сибири (соболя)	Obv - Siberius arms (sables)	51,19	!!
7	178.	Вензель Екатерины II	Cathrine's cipher	51,19	N+
8	1796	Вензель украшен, чекан в кольце	Omam. cipher, striking in ring	25,59	!!
9	<<	<< не украшен, <<	Plain, <<	25,59	H
10	1830	СПБ		22,75	+
11	1849	СПМ		25,59	+
12	1916	(3 вар.)	(3 var.)	8,19	++
521		4 КОПЕЙКИ	4 KOPECKS		
1	1760	Тип 1762 г.	Type 1762	20,48	H
522		3 КОПЕЙКИ	3 KOPECKS		
1	1810	ФГ Надчекан на 2 коп. Павла	Countermark of Paul's 2 kopecks	20,48	+
2	1827	СПБ Массонский орел	"Masonic eagle"	13,65	+
3	1840	СПБ "СЕРЕБРОМ"	"СЕРЕБРОМ"	30,71	-
4	1849	СПМ		15,36	+
5	1882	Л/с - орел, о/с - 3	Obv - eagle, Rev - 3		-
6	1898	Изображение зеркально повернуто	Reversed of mirror image		+
7	1916			4,91	+
523		ГРОШ - 2 КОПЕЙКИ	GROSH - 2 KOPECKS		
1	1724	ГРОШЪ	ГРОШЪ	8,19	++
2	1727	<< , О/с - вензель	<< , Rev - cipher	8,19	!!
3	<<	<< , О/с - крест	<< , Rev - cross	8,19	!!
4	<<	2.К. Москва	2.K. Moscow	8,19	!!
5	1740	СПБ Портрет Анны Иоановны	Portrait of Anna	20,48	+
6	<<	СПБ << меньше	<< small	20,48	!!
7	<<	СПБ Портрет Ивана III	Portrait of Ivan III	20,48	+
8	1760	Тип 1762 г.	Type 1762	10,24	!!
9	178.	Вензель Екатерины II	Cipher of Catherine II	20,48	N+
10	1787	ТМ		20,48	+
11	1810	Портрет Александра I	Portrait of Alexandr I	13,65	+
12	1811	ЕМ ИФ ДВЕ КОПЕЙКИ	ДВЕ КОПЕЙКИ	13,65	+
13	<<	ЕМ ИФ << , центр вогнут	<< , cente concave	13,65	+
14	1828	СПБ Крылья орла вверх	Eagle with raised wings	13,65	+
15	1830	СПБ Массонский орел	"Masonic eagle"	9,10	+
16	1840	СПБ "СЕРЕБРОМ"	"СЕРЕБРОМ"	20,48	-
17	1841	СПБ "СЕРЕБРОМ"	"СЕРЕБРОМ"	20,48	+
18	1849	СПМ		10,24	+
19	1863	ЕМ Соосность -I, Медь	Position of dies -I, Copper		-
20	<<	ЕМ << , медно-ник.	<< , Copper-nikel alloy		-
21	1898	Изобр. зеркально повернуто	Reversed of mirror image		+
22	1916			3,28	+

524		КОПЕЙКА	КОПЕЦК	вес	У
				weight	
1	1708	Без обозначения номинала	Without value	4,83	!!
2	1709	<<	<<	2,97	!!
3	1710	<<	<<		H
4	<<	МД Улучш. Оформление	Improved design	6,55	!!
5	1718	МД Дата цифрами	Arabic date	8,19	!!
6	<<	<< , малый кружок	Arabic date, small planchet	4,10	+
7	1721	Без титула ВРП	Without title ВРП	4,10	+
8	<<	С титулом ВРП	With title ВРП	4,10	+
9	1724	КО/ПЕИ/КА	КО/ПЕИ/КА	8,19	!!
10	1726	Номинал в рамке	Value in frame	8,19	!!
11	1727	М ИК	ИК	4,10	!!
12	<<	Москва ИК	Москва ИК	4,10	!!
13	<<	Москва, о/с - крест	Москва, Rev - cross	4,10	!!
14	Б/года	W/date Л/с - Св. Георгий, о/с - вензель П. II	Obv - St. George, Rev - cipher Peter II		!!
15	1730	Москва, о/с - тип денги	Москва, Rev - type by DENGA	20,48	+
16	1735	Л/с - Св. Георгий, о/с - вензель	Obv - St. George, Rev - cipher	20,48	!!
17	1743	Л/с - Св. Георгий, о/с - КОПЕ/ИКА	Obv - St. George, Rev - КОПЕ/ИКА	20,48	!!
18	1755	Портрет Елизаветы большой	Large portrait of Elizabeth	20,48	!!
19	<<	<< меньше, 2 вар.	Small << , 2 var.	20,48	++
21	<<	Вензель Елизаветы, 2 вар.	Cipher of Elizabeth, 2 var.	20,48	++
23	<<	Л/с - орел, о/с - "в облаках"	Obv - eagle, Rev - in cloud	20,48	!!
24	1760	Тип 1762 г.	Type 1762	5,12	!!
25	178.	Вензель Екатерины II	Cipher of Catherine II, 2 var.	10,24	N+
26	1787	ТМ		10,24	!!
27	1810	Л/с - орел, о/с - вензель	Obv - eagle, Rev - cipher	10,24	+
28	<<	СПБ Л/с - орел, о/с - 1 копейка	Obv - eagle, Rev - 1 Kopeck	10,24	+
29	<<	СПБ Л/с - вензель, о/с - 1 копейка	Obv - cipher, Rev - 1 Kopeck	10,24	++
30	1811	ЕМ ИФ КОПЕЙКА	КОПЕЙКА	6,83	+
31	<<	ЕМ ИФ << , центр вогнут	<< , concave centre	6,83	+
32	1828	СПБ Крылья орла вверх	Eagle with raised wing	6,83	+
33	1830	СПБ Массонский орел	Masonic eagle	4,55	+
34	1840	СПБ "СЕРЕБРОМ"	"СЕРЕБРОМ"	10,24	-
35	1849	СПМ		5,12	+
36	1898	Изобр. зеркально повернуто	Reversed of mirror image		+
37	1916	(3 вар.)	(3 var)	1,64	++
525		ДЕНЬГА - 1/2 КОПЕЙКИ	DENGA - 1/2 KOPECK		
1	1710	МД		3,28	!!
2	<<	МОСКОВСКАЯ ДЕНГА (3 вар.)	МОСКОВСКАЯ ДЕНГА	3,28	!!
3	1718	Год цифрами	Arabic date	2,05	+
5	1727	Л/с - вензель Петра II. Без номинала	Obv - cipher of Peter II. Without value	1,02	H
6	1760	Тип 1762 г.	Type 1762	2,56	H
7	1763	СПМ		5,12	!!
8	178.	Вензель Екатерины II	Cipher of Catherine II	5,12	N+
9	1787	ТМ		5,12	!!
10	1789	АМ		5,12	!!
11	1811	ЕМ ИФ ДЕНЬГА	ДЕНЬГА	3,41	+
12	<<	ЕМ ИФ << , центр вогнут	<< , concave centre	3,41	+
13	1828	СПБ		3,41	+
14	1840	СПБ "СЕРЕБРОМ"	"СЕРЕБРОМ"	5,12	-
15	1849	СПМ		2,56	+
16	1897	Изобр. зеркально повернуто	Reversed of mirror image		+
526		ПОЛУШКА - 1/4 КОПЕЙКИ	POLUISHKA - 1/4 KOPECK		
1	1710	МД		1,62	!!
2	1718	Дата цифрами Полу-шка	Arabic date. Полу-шка	2,05	+
3	<<	Дата буквами. Полу-шка	Cyrillic date. Полу-шка	2,05	!!
4	1721	Без номинала. Портрет Петра I	Portrait of Peter I (without value)	1,02	!!
5	1727	Номинал в рамке (венз. Е I или П II)	Value in frame (Cipher Cath. I or P. II)	1,02	!!
7	178.	Вензель Екатерины II	Cipher of Catherine II	2,56	N+
8	1787	ТМ		2,56	!!
9	1789	АМ		2,56	!!
10	1840	СПБ "СЕРЕБРОМ"	"СЕРЕБРОМ"	2,56	-
11	1849	СПМ		1,28	+
12	1898	Изобр. зеркально повернуто	Reversed of mirror image		+



530		ДЛЯ ПОЛЬШИ		FOR POLAND		проба	вес	У
№	Год	Материал	Описание	№	Описание	Fineness	weight	Unit
1	1818	IB	25 злотых. Голова малая	25 zlotych.	Small head	Au 917	4,91	!!
2	<<	IB	5 злотых <<	5 zlotych.	<<	Ag 868	15,53	!!
3	<<	IB	2 злотых <<	2 zlotych.	<<	Ag 593	9,09	!!
4	<<	IB	1 злотый <<	1 zloty.	<<	Ag 593	4,54	!!
540		РУССКО-ПОЛЬСКИЕ		RUSSIAN-POLAND				
1	1840	MW	10 грошей. О/с - венки	10 groszy.	Rev - laurel	Ag 194	2,9	÷
2	<<	MW	<< О/с без венка	<<	Rev - without laurel	Ag 194	2,9	÷
3	<<	MW	1 грош. << Обычный орел	1 grosz.	<< Ord'y eagle	Cu	2,86	÷
4	<<	MW	<< << <<	<<	<< << <<	Ag	2,86	÷
5	<<	MW	<< << Малый орел	<<	<< Small eagle	Cu	2,86	÷
6	<<	MW	<< << <<	<<	<< << <<	Ag	2,86	÷
7	<<	MW	<< << << JEDEN GROSZ	<<	<< << << JEDEN GROSZ	Cu	2,86	÷
8	<<	MW	<< << << Обычный орел <<	<<	<< << Ord'y eagle <<	Cu	2,86	÷
9	1841	MW	<< << << IEDEN GROSZ	<<	<< << << IEDEN GROSZ	Cu	2,86	÷
10	<<	MW	<< << << Малый орел <<	<<	<< << Small eagle <<	Cu	2,86	÷
11	<<	MW	<< << Обыч. орел JEDEN GROSZ	<<	<< << Ord'y eagle JEDEN GROSZ	Cu	2,86	÷
20	1842	MW	10 копеек 20 GROSZY	10 копеек	20 GROSZY	Ag 868	2,07	÷
21	<<	MW	5 копеек 10 GROSZY	5 копеек	10 GROSZY	Ag 868	1,04	÷
22	6/г		2 1/2 копейки 5 GROSZY. Односторонний	2 1/2 копейки	5 GROSZY. One-side	Ag 194	1,45	!!
550		ДЛЯ ФИЛЯНДИИ		FOR FINLAND				
1	1863		20 пенни	20 pennia		Cu	25,6	!!
2	<<		10 пенни	10 pennia		Cu	12,8	÷
3	<<		5 пенни	5 pennia		Cu	6,4	÷
4	<<		1 пенни	1 penni		Cu	1,28	!!
5	<<		75 пенни	75 penni				
10	1866		20 пенни	20 pennia		Ag 750	1,02	÷
11	<<		2 пенни. Точечный ободок	2 pennia.	Dots ring	Cu	2,56	÷
12	<<		<< Без точечного ободка	<<	Without dots ring	Cu	2,56	÷

Au



ПРОБНЫЕ

ПРОБНЫЕ



509/1



509/2



509/3



509/4



509/5



509/6



509/7



509/8



509/9



509/10



509/11



509/12



509/14



509/15



509/16



509/17



509/18



509/19



509/20



509/21



509/23



509/24



509/25



509/26



509/27



509/28



509/30



509/31



509/32



509/34



509/36



510/1



510/2



510/4



510/5



511/1



511/3



511/4



511/6



511/7



511/8



511/11



511/12



512/1



512/2



512/3



512/4



512/5



512/6



513/1



513/2



513/3



514/1



514/2



514/3



514/4



514/5



514/6



515/1



515/4



515/5



515/6



516/1



516/2



516/3



517/1



517/2



518/1



518/2



518/3



519/1



519/2



519/3



519/4



519/5



519/6



519/7



519/11



520/1



520/2



520/3



520/6



520/7



520/8



520/9



520/10



520/9



520/10



520/11



520/12



521



522/1



522/2



522/3



522/4



522/5



522/6



522/7



523/1



523/2



523/3



523/4



523/5



523/6



523/7

П
Р
О
Б
Н
Ы
Е

П
Р
О
Б
Н
Ы
Е



523/8

523/9

523/10



523/11

523/12

523/13



523/14

523/15

523/16



523/18

523/19



523/21

523/22



524/1

524/2

524/3



524/4

524/5

524/6



524/7

524/8

524/9



524/10

524/11

524/12



524/13

524/14

524/15



524/16

524/17

524/18



524/19

524/20

524/21



524/22

524/23

524/24



524/25

524/26

524/27



524/28

524/29

524/30

524/31



524/32

524/33

524/34

524/35



Таблицы

оценки редкости
российских монет
различными
авторами

Tables

of rarity of the Russian
coins
pointed by different au-
thors

Принятые сокращения:

Abbreviations:

№	Кон.	П	И	У	С
1		х	70	Н	÷

Кон. - по каталогу «Конрос»
П - по каталогу Петрова.
И - по руководствам Гиля,
Гиля-Ильина или Ильина-
Толстого.
У - по книге Узденикова.
С - по каталогам Северина.
В - по каталогам Брекке.

Кон. - catalogue «Conros»
П - catalogue of Petrov.
И - catalogue of Gil, Gil-Ilyen
and Ilyen-Tolstoy.
У - book of Uzdenikov.
С - catalogue of Severin.
В - catalogue of Brekke.

х - вариант выделен автором,
но редкость не указана
Н - вариант не выделен
Число обозначает
стоимостную оценку
монеты автором («Конрос» -
в USD, Петров, Ильин - в
дореволюционных рублях).

х - variant is pointed by author,
but the rarity of this coin is not
pointed.
Н - variant is not pointed.
Number is the rate of estimated
price by author («Conros» -
price are in dollars USD; Petrov
and Ilyen - in roubles of the time
before 1917).

Принятые авторами обозначения редкости

Rarity of the coins used by authors

Градация степени редкости	И	У	С	В	Rate of rarity
не совсем обыкновенная монета	scarce
редкая монета	-	-	-	-	rare
очень редкая монета	÷	÷	÷	÷	very rare
чрезвычайно редкая монета	÷	÷	÷	÷	extremely rare
исключительно редкая монета	÷	!!	÷	÷	excessively rare
монета существует в единственном экземпляре	÷	!!	÷	÷	unique

N	Кол.	П	И	У	S
1					
1		x	25		x
2		H	x		
3		H	H	H	H
4					
5					
6					
7					
8					
9					
10					
11					
12					
13					
14					
15					
16					
17					
18					
19					
20					
21					
22					
23					
24					
25					
26					
27					
28					
29					
30					
31					
32					
33					
34					
35					
36					
37					
38					
39					
40					
41					
42					
43					
44					
45					
46					
47					
48					
49					
50					
51					
52					
53					
54					
55					
56					
57					
58					
59					
60					
61					
62					
63					
64					
65					
66					
67					
68					
69					
70					
71					
72					
73					
74					
75					
76					
77					
78					
79					
80					
81					
82					
83					
84					
85					
86					
87					
88					
89					
90					
91					
92					
93					
94					
95					
96					
97					
98					
99					
100					

N	Кол.	П	И	У	S
1					
2					
3					
4					
5					
6					
7					
8					
9					
10					
11					
12					
13					
14					
15					
16					
17					
18					
19					
20					
21					
22					
23					
24					
25					
26					
27					
28					
29					
30					
31					
32					
33					
34					
35					
36					
37					
38					
39					
40					
41					
42					
43					
44					
45					
46					
47					
48					
49					
50					
51					
52					
53					
54					
55					
56					
57					
58					
59					
60					
61					
62					
63					
64					
65					
66					
67					
68					
69					
70					
71					
72					
73					
74					
75					
76					
77					
78					
79					
80					
81					
82					
83					
84					
85					
86					
87					
88					
89					
90					
91					
92					
93					
94					
95					
96					
97					
98					
99					
100					

N	Кол.	П	И	У	S
1					
2					
3					
4					
5					
6					
7					
8					
9					
10					
11					
12					
13					
14					
15					
16					
17					
18					
19					
20					
21					
22					
23					
24					
25					
26					
27					
28					
29					
30					
31					
32					
33					
34					
35					
36					
37					
38					
39					
40					
41					
42					
43					
44					
45					
46					
47					
48					
49					
50					
51					
52					
53					
54					
55					
56					
57					
58					
59					
60					
61					
62					
63					
64					
65					
66					
67					
68					
69					
70					
71					
72					
73					
74					
75					
76					
77					
78					
79					
80					
81					
82					
83					
84					
85					
86					
87					
88					
89					
90					
91					
92					
93					
94					
95					
96					
97					
98					
99					
100					

N	Кол.	П	И	У	S
1					
2					
3					
4					
5					
6					
7					
8					
9					
10					
11					
12					
13					
14					
15					
16					
17					
18					
19					
20					
21					
22					
23					
24					
25					
26					
27					
28					
29					
30					
31					
32					
33					
34					
35					
36					
37					
38					
39					
40					
41					
42					
43					
44					
45					
46					
47					
48					
49					
50					
51					
52					
53					
54					
55					
56					
57					
58					
59					
60					
61					
62					
63					
64					
65					
66					
67					
68					
69					
70					
71					
72					
73					
74					
75					

N	Кол.	П	И	У	С
12	175	300	!!	!!	
13	30	25	—	—	
14	40	35	—	—	
15	45	50	—	—	
16	100	50	!!	!!	
17	45	35	!!	!!	
37					
1	x	10	—	—	
2	x	10	—	—	
3	x	10	—	—	
4	H	30	H	—	
5	x	10	—	—	
6	x	10	—	—	
7	x	10	—	—	
8	x	10	—	—	
9	x	10	—	—	
10	x	10	—	—	
11	x	10	—	—	
12	x	10	—	—	
13	150	100	!!	!!	
14	150	200	!!	!!	
15	x	10	—	—	
16	x	10	—	—	
17	x	10	—	—	
18	x	10	—	—	
19	x	10	—	—	
38					
1	40		—	—	
2	25		H	—	
3	15-20		—	—	
4	25		H	—	
5	35		H	—	
6	30		H	—	
7	7		—	—	
10	6		—	—	
11	8		H	—	
12	25		H	—	
13	100		—	—	
14	6		x	—	
15	7		H	—	
20	100		—	—	
21	H		H	—	
22	H		H	—	
39					
1	10		—	—	
2	15		—	—	
3	30		—	—	
10	10		—	—	
11	15		—	—	
40					
1	60		—	—	
10	30		—	—	
41					
1	8		—	—	
2	10,12		H	—	
10	7		H	—	
20	10		H	—	
42					
1	50		—	—	
43					
1	4	x		x	
2	10	—		—	
3	H	H		—	
4	10	—		—	
5	H	H		—	
6	5	H		—	
7	6	H		—	
8	20	—		—	
9	10	—		—	
10	H	H		—	
11	12	—		—	
12	H	—		H	
13	4,5-6	x		—	

N	Кол.	П	И	У	С
14	5	—		H	
15	H	H		H	
16	3,5	H		H	
20	4,5	x		H	
21	8	—		H	
22	10	H		H	
23	H	H		H	
25	10	—		—	
28	4	x		H	
29	4,5	x		—	
30	H	H		H	
31	H	H		H	
33	H	—		H	
34	10	—		—	
37	H	H		H	
38	6	x		H	
39	10	—		—	
40	75	—		—	
41	25	—		—	
42	H	H		H	
43	12	—		—	
44	3,5	x		x	
45	10	—		—	
46	5	x		—	
48	25	—		—	
49	5	x		—	
50	10	—		—	
52	3,5	x		x	
53	3,5	x		x	
54	4	x		x	
59	4	x		x	
63	4	x		x	
64	5	x		x	
67	4	x		x	
69	4,5	x		x	
73	6	x		—	
74	H	H		—	
75	5	x		—	
76	H	x		H	
78	10	—		—	
79	20?	—?		—?	
80	H	H		H	
81	H	H		H	
82	8	—		—	
83	15	—		—	
84	10	—		—	
85	H	—		H	
86	4	x		x	
87	4	x		—	
88	3,5	x		x	
89	3	x		x	
93	20	—		—	
94	6	x		—	
98	10	—		—	
100	4	x		—	
102	4	x		x	
103	5	x		—	
104	5	x		—	
105	10	—		—	
106	4	x		x	
107	4	x		x	
117	5	x		x	
120	4	x		x	
121	4,5	x		x	
122	H	H		H	
123	H	H		x	
124	H	H		H	
125	4	x		—	
126	3,5	x		x	
127	3,5	x		—	
128	H	x		x	
129	3,5	x		x	
131	4	x		—	
132	4	x		—	
133	4	x		—	

N	Кол.	П	И	У	С
134	H	H		H	
44					
1	4	x		x	
2	H	H		?	
3	H	H		—	
5	15	—?		—	
6	4	x		—	
10	3,5	x		—	
11	4	x		x	
13	10	—		—	
14	3,5	x		x	
15	4	x		—	
17	15	—		—	
18	H	H		—	
20	3	x		x	
21	3	x		x	
22	3	x		x	
23	3	x		x	
28	3	x		—	
31	25	H		?	
32	25	H		H	
35	3	x		x	
41	H	H		x	
42	20	x		x	
46	3	x		—	
48	3	x		—	
50	3	x		x	
54	3	x		x	
64	H	H		H	
70	H	H		H	
74	H	H		H	
45					
1	4	x		x	
2	4	x		x	
3	4,5	x		—	
4	H	H		H	
5	5	x		—	
6	20	—		—	
10	15	—		—	
46					
2	10	x		—	
5	3,5	x		x	
9	H	H		—	
10	H	H		—	
12	3,5	x		—	
13	10	x		—	
14	10	x		—	
16	5?	x		H	
17	3?	H		H	
29	75	—		—	
30	4	x		—	
31	5	x		—	
33	25	—		—	
35	4	x		—	
38	H	H		H	
47					
1	2,5	x		x	
2	H	H		x	
3	H	—		—	
4	2,5	x		x	
5	H	H		—	
6	5	x		—	
7	2	x		x	
8	10	—		—	
9	4	x		—	
10	H	H		H	
48					
1	15	—		—	
3	75	—		—	
5	15	—		—	
6	H	—		H	
7	20	H		—	
8	40	—		—	

N	Кол.	П	И	У	С
10	15	—	x	—	
11	75	—	!!	—	
12	H	H	H	H	
13	15	H	H	H	
14	12	x	x	—	
15	10	x	H	—	
20	5	x	x	—	
21	6	x	H	—	
22	6	x	H	—	
23	6	x	H	—	
24	12	—	H	—	
25	5	x	H	—	
26	5	x	H	—	
27	5	H	x	—	
28	6	H	H	—	
29	10	x	H	—	
30	25	—	H	—	
31	12	—	H	—	
32	15	—	H	—	
33	5	x	H	—	
34	8	H	H	—	
35	6	x	H	—	
36	5	x	H	—	
37	H	x	H	—	
38	H	x	H	H	
39	6	x	H	—	
40	8	H	H	—	
41	7	x	H	—	
42	15	x	H	—	
43	25	—	H	—	
44	H	x	H	—	
45	25	—	H	—	
50	25	H	H	H	
49					
1	15	30	H	—	
2	7	8	—	—	
3	10	15	H	—	
4	8	10	H	—	
5	7	8	H	—	
50					
1	4	5		x	
2	H	3		x	
3	5	4		—	
4	H	4,5		—	
5	2,5	3		—	
6	H	3		H	
10	25	8		—	
11	5	3		—	
12	10	5		—	
13	H	3		—	
20	3	3		—	
21	3	3		H	
23	3	3		—	
24	H	3		—	
25	H	5		—	
26	10	5		—	
27	H	3		—	
28	2,75	3		—	
29	H	3		—	
33	5	3		H	
34	5	3		H	
36	10	8		—?	
39	H	8		—	
40	5	3		—	
41	7	3		—	
44	H?	H?		—	
46	5	3		—	
50	H	5		—	
51	4-7	3		—	
53	4-7	3		—	
54	4-7	3		—	
55	H	H		H	
62	4-7	5		—	
65	5	12		—	
68	4-7	8		—	

N	Кол.	П	И	У	С
70	10	8		—	
71	4-5	H		—	
72	H	H		H	
73	4-5	3		—	
74	4-5	3		—	
79	4	5		—	
85	H	3		H	
88	H	15		H	
51					
1	3,5	3		—	
2	3,5	3		—	
3	H	3		H	
6	10	4		—	
10	15	8		—	
11	25	8		—	
12	15	8		—	
15	H	30		—	
16	H	10		—	
17	30	30		—	
18	30	30		—	
19	30	30		—	
20	30	30		—	
21	5	5		—	
22	4	5		—	
23	H	5		—	
30	4	5		—	
31	H	5		—	

N	Кон.	П	И	У	С
3		3,5	x		x
4		2,5	x		x
10		2,75	x	x	x
11		2,5	x	x	x
62					
1		30	20	--	--
2		H	20	H	--
3		15	12	--	--
4		H	25	H	--
5		H	12	H	--
6		50	50	--	--
63					
1		30	8	--	--
64					
1		50	40	--	--
2		15	5	x	
3		2,25	x	x	x
4		H	H	--	H
5		2,25	x	x	x
6		H	H	--	H
7		H	H	H	H
8		2,5	x	x	x
9		2,5	x	x	x
10		2,5	x	x	x
11		2,5	x	x	x
12		2,25	x	x	x
13		2,5	x	x	x
14		2,5	x	x	x
15		2,5	x	x	x
16		3	x	x	x
17		3	x	x	x
18		2,5	x	x	x
19		2,5	x	x	x
20		3	x	x	x
21		3	x	x	x
65					
1		6	5	x	--
2		H	5	H	--
3		H	H	H	--
4		H	x	H	x
5		H	H	--	H
6		2,5	x	x	x
7		H	x	H	
8		H	H	H	H
9		2,75	x	x	x
10		2,75	x	x	x
11		3,5	x	x	x
12		3	3	x	x
13		2,75	x	x	x
14		3	x	x	x
15		3	x	x	x
16		3	x	x	x
17		3,5	x	x	
18		3,5	x	x	x
19		10	8	--	--
20		3,5	x	x	x
21		3,5	x	x	x
22		7	10	--	--
23		7	5	H	--
24		7	5	H	--
25		3,5	x	x	x
26		3	x	x	x
27		3	x	x	x
28		3,5	x	x	x
29		3	x	x	x
30		5	x	x	x
31		5	x	x	
66					
1		2,5	x	x	x
2		2,5	x	x	
3		3	x	x	
4		2,5	x	x	x
5		3	x	x	x
6		4	x	x	x
7		3,5	x	x	x

N	Кон.	П	И	У	С
8		5	4		x
67					
1		25	15	--	--
2		200	100	--	--
68					
1		30	30	--	--
2		3,5	x		
3		4	3		
10		3,5	3	H	
11		3,5	x	x	
12		4	3	x	
13		4	3		
14		7	3		
15		15	8	H	--
16		6	3		
69					
1		3	x		--
2		2	x		--
3		10	3	--	--
70					
1		2,5	x	x	--
2		2,25	x	x	x
3		3	x	x	--
4		2,5	x	x	x
5		2,5	x	x	--
6		3	x	x	--
7		2,25	x	x	x
8		2,25	x	x	x
9		3	x	x	--
10		2,25	x	x	x
11		2,25	x	x	x
20		25	25	--	--
21		H	5	--	--
22		H	5	--	--
24		H	4	--	--
25		20	5	--	--
26		25	5	--	--
27		H	H	H	
28		25	8	--	--
29		H	3-5	--	--
30		20	8	--	--
31		H	5	--	--
40		3	x	--	--
41		3	x		
42		3	3	--	--
43		30	25	--	--
44		100	50	--	--
45		100	50	--	--
50		2,5	x	--	--
51		2,5	x	x	
52		3	x	x	
54		2,5	x	x	
56		2,5	x	x	
57		2,5	x		
58		20	25	--	--
59		2,25	x	x	
60		2,5	x	x	
61		2,25	x	x	
62		2,5	x	x	
63		2,5	x	x	
64		12	5	--	--
65		2,5	3	--	--
66		2,5	x	x	
67		2,5	x		
68		2,5	x	x	
69		2,5	x	x	
70		2,5	x		
71		2,25	x	x	
71					
1		H	100	H	--
2		4	x	x	x
3		2,5	x	x	x
4		2,5	x	x	x
5		2,5	x	x	
6		2,5	x	x	

N	Кон.	П	И	У	С
7		2,5	x	x	
10		2,5	x	x	
11		25	20	--	--
12		5	8		--
13		2,5	x	x	
14		2,5	x	x	
15		3	x	x	
16		3	x	x	
17		3	3	x	
18		3	x	x	
19		3	x	x	
20		3	x	x	
21		4	x	x	
22		4	x	x	
23		35	10	--	--
24		3,5	3	x	
25		4	3	x	
26		15	4	x	--
27		3,5	3	x	
72					
1		12	8	--	--
73					
1		4	4	--	x
74					
1		75	100	--	--
2		2,25	x	x	x
3		2,25	x 3	x	x
4		2,75	x	x	x
5		75	100	--	--
6		2,25	x	x	x
7		75	100	--	--
8		8	5	--	--
9		3	3	x	x
10		2,5	x	x	x
75					
1		2,5	x 10	x	--
2		2,25	x	x	
3		H	5	H	
4		4	5	x	
5		2,25	x	x	
6		H	x	H	
7		H	5	H	--
8		2,5	x	x	
76					
1		2,5	3	x	
2		H	3	H	
3		H	10	H	
4		H	3	H	
5		3	x	x	
6		2,5	x	x	
7		2,5	x	x	
8		3	x	x	
9		2,25	x	x	
77					
1		6	5		--
2		1,75	x	x	x
3		1,5	x 5	x	x
4		1,5	3	x	
5		1,5	3	H	
6		1,5	x 5	H	x
7		1,5	10	H	--
10		H	x 8	H	x
11		H	x 5	H	x
12		H	x	x	x
13		1,5	x 3	x	x
14		10	3	--	--
15		1,5	x 5	x	x
16		2	x 5	x	x
17		H	x	x	x
18		H	x	x	x
19		H	x 5	x	x
20		8	4	x	
21		8	4	--	--
30		H	4	H	x
31		H	H	H	H

N	Кон.	П	И	У	С
32		H	x		x
33		H	5		
34		1,5	x	x	x
35		1,5	x	x	x
36		15	25	--	--
37		1,5	x	x	
38		1,75	x	x	x
39		1,5	x	x	x
40		1,75	x	x	x
41		2,5	x	x	x
42		3	x		--
43		2,5	x	x	x
78					
1		1,5	x		x
2		1,5	x		x
3		1,5	x		x
4		1,5	x		x
5		1,5	x		x
6		1,5	x		
7		1,5	x		
8		H	x		x
79					
1		5	10		--
2		1,5	x		x
3		1,5	x		x
4		1,5	x		x
5		H	H		H
6		H	H		H
7		1,75	5		--
8		1,75	3		x
9		1,5	x		x
10		1,5	x		x
11		H	H		H
12		1,5	x		x
13		H	H		H
14		1,5	5		--
15		H	H		H
16		H	H		--
20		H	x		
30		H	x		x
31		H	5		--
32		H	3		
33		H	x		
34		H	x		x
35		1,5	x		x
36		H	H		H
37		1,5	3		
38		35	60		--
39		1,5	3		
40		1,5	x		x
41		H	H		--
42		H	x		x
43		H	5		H
44		H	H		H
45		H	H		H
46		1,5	x		x
47		1,5	x		x
48		1,5	x		x
49		1,5	x		x
50		2	x		x
51		1,5	x		
60		H	4		
61		H	H		H
62		1,5	5		
63		40	40		--
64		1,5	x		x
65		H	H		H
66		H	5		
67		H	H		H
68		1,5	x		x
69		H	3		
70		H	H		
71		H	5		--
72		H	H		H
73		H	H		H

N	Кон.	П	И	У	С
74		H	H		H
75		H	H		H
76		5 7	x		x
77		H	H		H
78		H	x		
80		H	15		--
81		H	H		H
82		H	H		H
83		5 7	x		x
84		H	H		H
85		H	H		H
86		H	x		x
87		6	15		--
88		1,5	x 3		x
89		H	H		H
90		H	x		x
91		H	x		x
92		H	x		x
93		2	5		--
94		H	12		--
100		H	10		--
101		1,5	x		x
102		1,5	x		x
103		H	3		
104		H	3		
105		H	10		--
110		H	x		x
111		1,5	x		x

N	Кол.	П	И	У	S
61					
62					Н
83					
1	400	+			
2	Н	+			
3	200	+			
4	175	+			
5	175	+			
6	150	+			
7	300	+			
8	250	+			
9	75	-			
10	40	-			
84					
1	Н	Н			
2	20	х			
3	100	+			
4	Н	Н			
5	Н	Н			
6	Н	Н			
7	65	-			
85					
1	35	-			
2	50	-			
3	100	+			
4	100	+			
86					
1	50	-			
2	40	-			
3	Н	Н			
4	4	х			
5	Н	Н			
6	Н	Н			
7	Н	х			
8	Н	Н			
9	5	х			
10	Н	Н			Н
87					
1	100	+			
2	20	-			
3	25	-			
10	50	-			
11	75	+			
88					
1	15	х			
2	75	+			
3	Н	Н			
4	7	х			
5	6	х			
89					
1	5	х			
2	75	+			
3	6	х			
4	4,5	х			
5	20	-			
90					
1	25	-			
10	8	-			
11	8	-			
12	Н	Н			Н
13	10	-			
91					
1	5	х			
2	10	-			
3	5	х			
4	6	х			
5	6	х			
6	10	-			
7	5	х			
10	6	х			
12	25	-			
13	5	х			
14	12	-			
15	10	-			

N	Кол.	П	И	У	S
16		Н	Н		
17		15	-		
18		6	Н		
19		Н	Н		Н
20		10	-		
21		6	х		
25		5	х		
30		10	-		
31		4	х		
32		Н	Н		
33		Н	Н		Н
34		10	-		
36		5	х		
37		10	-		
38		15	-		
40		4	х		
41		4	х		
42		3	х		
44		7	х		
45		3	х		
47		4	х		
48		3	х		
50		8	-		
54		Н	Н		
55		5	х		
60		10	-		
61		7	х		
65		3	х		
66		Н	х		
67		4	х		
68		Н	Н		Н
70		5	х		УзА.
72		Н	Н		Н
75		10	-		
76		4	х		
80		20	-		
92					
1		Н	х		
4		10	-		
5		Н	Н		
6		3	х		
7		Н	х		Н
9		3	х		
10		Н	х		
13		3	х		
18		3	х		
20		3	х		
21		10	-		
22		3	х		
23		5	Н		Н
24		12	-		
25		6	х		
93					
1		3	х		х
2		Н	х		
4		Н	Н		Н
5		10	-		
6		8	-		
94					
1		3,5	х		х
2		10	-		
6		10	-		
8		Н	Н		Н
10		4	х		
11		4	х		
12		8	-		
13		4	х		
14		4	х		
15		8	-		
16		15	-		
95					
1		6	х		
2		6	х		
96					
1		3,5	3		

N	Кол.	П	И	У	S
2		2,5	3		
3		Н	3		
7		Н	3		
10		3	5		
11		3	3		
12		2,5	3		
13		Н	3		
18		10	10		
20		12	5		
21		8	3		
22		3	3		
24		3	Н		
25		Н	3		
26		Н	8		
27		2,5	3		
32		10	3		
35		12	10		
37		3	3		
97					
1		5	5		
2		3,5	4		
10		100	75		
11		40	30		
12		75	50		
13		6	10		
14		4	3		
15		Н	3		
98					
1		4-5	4		
2		4-5	4		
3		4-5	4		
4		4-5	4		
5		20	10		
6		10-15	7		
7		4	4		
8		15?	4		
9		10	7		
10		5	5		
11		Н	5		
20		6	4		
21		7	8		
99					
1		3	3		
2		2,5	х		
3		Н	Н		Н
4		Н	х		Н
5		Н	4		Н
6		2,5	х		
7		Н	х		
8		6	5		
9		Н	Н		Н
10		3	х		
11		Н	х		Н
100					
1		Н	10		
101					
1		7	8	Н	
2		2,25	х	х	
3		2,25	х	Н	
4		Н	10	Н	
5		2,5	х	х	х
6		8	10	Н	
7		3,5	х	Н	
8		2,5	х	х	
9		3	х	Н	
10		2,5	х	х	
11		2,25	х	Н	
12		Н	10	Н	
102					
1		Н	х	х	
2		2,5	3	х	
3		2,5	х	х	
4		3	х	х	
103					
1		2,25	3	х	

N	Кол.	П	И	У	S
2		2,5	3	х	
3		2,25	3	х	
10		2,5	3	х	
11		5	5	х	
104					
1		40	50		
2		Н	40	Н	
3		20	20		
4		100	75	Н	
105					
1		6	3	х	
2		4	х	х	
3		3	х	х	
4		3,5	х	х	
5		7	8		
6		3,5	х	х	
106					
1		6	3		
2		4	3	Н	
3		30	10		
4		75	40		
107					
1		3	3	х	
2		10	5		
3		3	3	х	
4		3,5	3	х	
5		4	4		
6		5	4		
7		5	4		
8		5	4		
9		5	4		
10		3,5	4		
11		3	4	х	
12		4	4	х	
13		3	4	х	
14		3,5	4	х	
108					
1		5	4	х	
2		3,5	15		
3		5	4	х	
4		5	5	х	
5		6	25		
6		5	10		
7		6	5	х	
8		4	5	х	
9		10	10		
10		6	5		
11		20	25		
12		12	15		
109					
1		3	х		
2		3	х		
110					
1		3	х	х	
2		3	х	х	
3		Н	100		
4		3	х	х	
5		3	х	х	
6		3	х	х	
7		3	х	х	
8		2,5	х	х	
9		2,5	3	х	
10		10	10		
11		3	3	х	
12		5	4	х	
13		25	20		
14		5	3	х	
15		3	8		
16		3	4	х	
17		8	10		
18		5	4		
19		2,5	3	х	
20		15	15		
21		5	4		
22		5	5		

N	Кол.	П	И	У	S
23		5	4		
111					
1		4	3	х	
2		3	3	х	
3		8	15		
10		2,5	х	х	
11		5	3	х	
12		4,5	х	х	
13		3,5	х	х	
14		4,5	3	х	
15		3,5	3	х	
112					
1		6	5		
113					
1		2,5	х	х	
2		Н	100		
3		2,5	х.3	х	х
4		Н	12	Н	
5		10	10.12		
6		Н	12	Н	
7		2,5	3	х	
8		Н	8	Н	
9		75	40		
10		2,5	4		
11		3	3		
12		3	3		
114					
1		3	х.3		
2		3	3		
3		3	3		
4		3	5,6		
115					
1		10	10		
2		3	3		
116					
1		3	3		
2		1	3,4	х	
3		0,75	х.4	х	х
4		0,75	х.3	х	х
5		Н	40	Н	
6		0,8	3	х	
7		0,75	х	х	х

N	Кол.	П	И	У	S
10	2,5	x	H	x	
11	3,5	3			
12	35	40			
13	3	x	x		
14	3	x			
15	3	x	x		
16	3	x			
17	3	x			
18	3	6			
19	2,5	x	x		
20	5	20			
21	3	4			
22	3	x			
23	2,5	x	x		
24	2,5	x	x		
25	2,5	x	x		
26	2,5	8			
27	2,5	x	x		
28	2,5	x	x		
29	25	15			
30	0,75	x	x	x	
31	6	20			
32	1	x	x	x	
33	8	20			
34	1	x	x		
35	10	25			
36	8	20			
37	40	25			
38	8	6			
39	8	150к			
40	8	6			
41	4	4			
120					
1		x	x		
2		x	x		
3		x	x		
4		4	3		
5		x	x		
6		x	x		
7		x	x		
8		x	x		
9		x	x	x	
121					
1		x	x	x	
2		x	x	x	x
3		H	x	x	x
4		H	H		
5		x	x	x	x
6		H	H		H
7		H	H		
8		15	15		
9		x	x	x	x
10		H	x	x	x
11		H	x	x	x
12		H	x	x	x
13		H	H		H
14		H	H		H
15		x	x		
16		x	x		
17		x			
18		x			
19		10			
20		x			
21					
22					
23					
24		x			
25		x			
26					
27		x	x		
28					
29		x	x		
30		x			
40				H	H
122					
1		250	÷		÷

N	Кол.	П	И	У	S
2	125				
3	150				
4	150				
5	175				
6	250				
7	25				
8	25				
9	75	H	H		
123					
1	100				
2	50				
124					
1	30				
2	H	H	H		
3	100				
4	100				
10	7	x			
11	4,5	x			
12	8	x	H		
13	H	H	H		
14	H	H	H		
15	H	H	H		
125					
1	40				H
2	H	H	H		
3	20				
4	4,5	x			
126					
1	25		H		
2	6	x			
3	H	x	H		
4	7	x			
127					
1	6	x			
10	4	x			
128					
1	1,5	3			
2	20	10			
129					
1	3	x	x	x	
2	2	x	x		
3	1,25	x	x		
4	1	x	x	x	
5	0,8	x	x		
6	1	x	x		
7	1,5	x	x	x	
8	1	x	x		
9	1	x	x	x	
10	1,25	x	x	x	
11	1	x	x		
12	1,5	x	x	x	
13	1	x	x	x	
14	1,25	x	x		
15	1,25	x	x	x	
16	1,5	x	x	x	
17	1	x	x	x	
18	0,75	x	x	x	
19	1	x	x	x	
20	3	x	x	x	
130					
1	1	x	x	x	
2	8	15			
3	1	x	x		
4	8	5			
5	1	x	x		
10	1	x	x	x	
11	1,25	x	x		
12	1,25	x	x		
13	1,25	4			
14	1,25	x	x	x	
15	1,25	x	x		
16	1,25	x	x		
131					
1	10	10			
2	1	x	x	x	
3	1,25	x	x	x	

N	Кол.	П	И	У	S
10	2	x	x		
11	2,5	x	x	x	
12	1	x	x	x	
13	1	x	x		
14	1,25	x	x	x	
15	1,25	x	x		
16	1	x	x		
17	3	x	x		
18	1,25	x	x		
19	1,25	x	x		
20	4	3			
21	1,5	x	x		
22	1,5	x	x		
23	1,5	x	x	x	
132					
1	1,75	3			
133					
1	H	6			
2	2	x	x		
3	1,5	x	x		
4	H	40			
5	1,5	x	x	x	
6	1,5	3	x		
7	75	30			
8	75	30			
9	1,5	x	x	x	
10	75	30			
134					
1	2,25	x			
2	2,5	3			
3	2,75	x			
4	H	10	H		
5	2,75	5			
135					
1	25	75			
2	10	20			
3	H	H	H	H	
4	2,25	x			
5	2	x	x	x	
136					
1	x	x	x	x	
2	2	x	x		
3	40	40			
4	x	x..3	x	x	
5	x	x	x	x	
6	x	x	x	x	
137					
1	x	x	x	x	
2	x	x	x	x	
3	x	x	x	x	
4	x	x	x	x	
5	x	x..4	x	x	
6	x	x	x	x	
7	x	x	x	x	
10	x	x	H	x	
11	x	x	x	x	
12	H	5	H		
13	x	x	x		
14	6	6			
15	25	30			
16	20	30			
17	5	25	H		
20	x	x		x	
21	x	x	x	x	
22	x	x	x	x	
23	x	x	x	x	
24	x	x	x	x	
25	x	3	x		
30	H	x	H	x	
40	x	x	x		
41	x	x	x	x	
42	x	x	x	x	
43	x	x	x	x	
44	H	H	H		
45	x	x	x	x	
46	2,5	3	x		

N	Кол.	П	И	У	S
47		x	x	x	x
48		H	3	H	
49		20	10		
50		x	x	x	x
51		x	x	x	x
52		x	x	x	x
53		x	x	x	x
54		x	x	x	x
55		25	4		
60		5	5	H	
61		x	x		x
62		x	x		
138					
1		H	x	H	
2		H	x	H	
10		x	x	x	x
11		x	x	x	x
12		2,5	3	x	
13		35	50		
14		2,5	x		
15		2,5	x		
16		2,25	x	x	
17		2,25	x		
18		2,5	3	x	
19		2,25	x	x	
20		2,25	x	x	
21		2,25	3	x	
22		3	10		
23		2	x	x	
24		1,5	x		
25		1,75	x	x	
26		1,75	6		
27		1,75	x		
28		1,75	x	x	
29		1,75	x	x	
30		x	x	x	x
31		x	x	x	x
32		H	20		
33		x	x	x	x
34		4	x	x	
35		0,75	x	x	x
36		2	x		
37		2,5	8		
38		8	4		
39		10	150к		
40		7	3		
41		3	4		
139					
1		x	x		
2		x	x		
3		x	x		
4		3	3		
5		x	x		
6		x	x		
7		x	x	x	
8		x	x		
9		x	x	x	
140					
1		x	x	x	
2		x	x	x	x
3		H	H	H	H
4		15	x	x	
5			8		
141					
1		20	5		
2		1	x	x	x
3		20	15		
4		3	x	x	x
5		1	x	x	x
6		10	5		
7		1	x	x	
10		1	x	x	x
11		1	x	x	x
12		1	x	x	
13		1	x	x	

N	Кол.	П	И	У	S
14		1	x	x	x
15		1,5	5		
16		1	x	x	x
17		1	8		
18		1	x	x	x
19		1	x	x	x
20		1	x	x	x
21		1	x	x	x
22		1	x	x	x
23		1	8		
24		1	8		
25		1	x	x	x
142					
1		1	x	x	x
2		H	H	H	H
3		1	x	x	x
4		1	x	x	x
5		5	4	x	
10		1	x	x	x
11		1	x	x	x
12		1	x	x	x
13		1	x	x	x
14		1	x	x	x
15		2	x	x	x
16		1	x	x	
17		1	x	x	
18		1	x	x	
19		1	x	x	
20		1,5	3		
143					
1		1	x..3	x	x
2		0,75	x	x	x
10		x	x	x	x
11		x	x	x	x
12		x	x	x	x
13		x	x	x	x
14		1			

N	Кон.	П	И	У	S
71		x	x	x	x
72		x	x	x	x
73		x	x	x	x
74		x	x	x	x
75		x	x	x	x
76		10	-	-	-
77		H	x	-	-
78		x	x	x	x
79		x	x	x	x
80			x	x	
81			x		
82			x		
83			x	x	
84			x	x	
85			x	x	
86			x	x	
87			x	x	
88			x	x	
89			x		
90			x	x	
91			x	x	
92			x	x	
93			x	x	
94			x	x	
97			x	x	
99			x	x	
100			x	x	
101			x	x	
102			x	x	
103			x	x	
104			x	x	
105			x	x	
106			x	x	
107			x	x	
108			x	x	
109			x	x	
110			x	x	
111			x	x	
112			x	x	
113			x	x	
114			x	x	
115			x	x	
116			x	x	
117			x	x	
118			x	x	
119			x	x	
120			x	x	
121			x	x	
122			x	x	
123			x	x	
124			x	x	
125			x	x	
126			x	x	
127			x	x	
128			x	x	
129			x	x	
130			x	x	
131			x	x	
132			x	x	
133			x	x	
134			x	x	
135			x	x	
136			x	x	
137			x	x	
138			x	x	
139			x	x	
140			x	x	
141			x	x	
142			x	x	
143			x	x	
144			x	x	
145			x	x	
146			x	x	
147			x	x	
148			x	x	
149			x	x	
150			x	x	
151			x	x	
152			x	x	
153			x	x	
154			x	x	
155			x	x	
156			x	x	
157			x	x	
158			x	x	
159			x	x	
160			x	x	
161			x	x	
162			x	x	
163			x	x	
164			x	x	
165			x	x	
166			x	x	
167			x	x	
168			x	x	
169			x	x	
170			x	x	
171			x	x	
172			x	x	
173			x	x	
174			x	x	
175			x	x	
176			x	x	
177			x	x	
178			x	x	
179			x	x	
180			x	x	
181			x	x	
182			x	x	
183			x	x	
184			x	x	
185			x	x	
186			x	x	
187			x	x	
188			x	x	
189			x	x	
190			x	x	
191			x	x	
192			x	x	
193			x	x	
194			x	x	
195			x	x	
196			x	x	
197			x	x	
198			x	x	
199			x	x	
200			x	x	

N	Кон.	П	И	У	S
37		x	x	x	x
38		x	x	x	x
39		x	x	x	x
40		x	x	x	x
41		x	x	x	x
42		x	x	x	x
43		x	x	x	x
44		x	x	x	x
45		x	x	x	x
46		x	x	x	x
47		10	5	-	-
48		x	x	x	x
49		x	x	x	x
50		x	x	x	x
51		x	x	x	x
52		x	x	x	x
53		x	x	x	x
54		x	x	x	x
55		x	x	x	x
56		x	x	x	x
57		x	x	x	x
58		x	x	x	x
59		x	x	x	x
60		x	x	x	x
61		x	x	x	x
62		x	x	x	x
63		x	3	x	-
64		x	x	x	x
65			x	x	x
66			x	x	x
67			x	x	x
68			x	x	x
69			x	x	x
70			x	x	
71			x	x	
72			x	x	
73			x	x	
74			x	x	
75			x	x	
76			x	x	
77					
78					
79					
80					
81					
82					
83					
84					
85					
86					
87					
88					
89					
90					
91					
92					
93					
94					
95					
96					
97					
98					
99					
100					
101					
102					
103					
104					
105					
106					
107					
108					
109					
110					
111					
112					
113					
114					
115					
116					
117					
118					
119					
120					
121					
122					
123					
124					
125					
126					
127					
128					
129					
130					
131					
132					
133					
134					
135					
136					
137					
138					
139					
140					
141					
142					
143					
144					
145					
146					
147					
148					
149					
150					
151					
152					
153					
154					
155					
156					
157					
158					
159					
160					
161					
162					
163					
164					
165					
166					
167					
168					
169					
170					
171					
172					
173					
174					
175					
176					
177					
178					
179					
180					
181					
182					
183					
184					
185					
186					
187					
188					
189					
190					
191					
192					
193					
194					
195					
196					
197					
198					
199					
200					

N	Кон.	П	И	У	S
40		100	-	-	-
41		2	x		
42		3	x		
45		2	x		
48		10	-	-	-
50		1,75	x		
51					
1		75	50	-	-
7		35	40	-	-
8		H	12		
10		10	8		
12		75	100	-	-
151					
1		3	x	x	
2		2,5	x	x	x
3		2	x	x	x
4		2,5	x	x	x
5		2,5	x	x	x
152					
1		5	4	-	-
2		H	8	H	-
153					
1		1	x	x	x
2		1	x	x	x
3		0,75	x	x	x
4		H	3	H	-
5		0,75	x	x	x
6		0,75	x	x	x
7		0,75	x	x	x
8		0,75	x	x	x
9		2,5	3	-	-
10		0,75	x	x	x
11		0,75	x	x	x
12		1	x	x	
13		1	x	x	x
14		1	x	x	x
15		0,75	x	x	
16		0,75	x	x	x
17		0,75	x	x	
18		1	5	-	-
19		0,75	x	x	x
20		0,75	x	x	x
21		0,75	x	x	x
154					
1		1	x		
2		1	4	-	-
3		1	x	x	
4		0,75	4	-	-
5		10	10	-	-
10		1	x	x	x
11		1,5	x	x	
12		0,75	x	x	x
13		6	5	-	-
14		H	5	-	-
15		0,75	x	x	x
16		1	x	x	-
17		0,75	x..3	x	x
18		1,5	x		

N	Кон.	П	И	У	S
24		x	x	x	x
25		H	x	H	
26		x	x	x	x
27		H	x	H	x
28		x	x	x	
29		x	x	x	x
30		15	25		
31		x	x	x	
168					
1		x	x	x	x
2		x	x	x	x
3		1	x	x	x
4		x	x	x	x
5		H	x	H	x
6		x	x	x	x
7		H	x	H	
8		x	x	x	x
169					
1		x	x	x	x
2		x	x	x	x
3		x	x	x	x
4		x	x	x	x
5		x	x	x	x
6		x	x	x	x
7		x	x	x	x
8		25	20.40		
9		x	x	x	x
10		x	x	x	x
11		x	x	x	x
12		x	x	x	x
13		x	x	x	x
14		x	x	x	x
20		H	x	H	x
30		x	x	H	
31		x	x	x	x
32		x	x	x	x
33		H	x	H	x
34		x	x	x	x
35		x	x	x	x
36		x	x		x
40		x	x	x	x
41		H	x	H	
42		x	x	x	x
43		x	x	x	x
44		15	30		
45		x	x	x	x
46		x	x	x	x
47		x	x	x	x
48		x	x	x	x
49		x	x	x	x
50		x	x	x	
170					
1		x	x		x
2		20	15		
3		10	25		
10		15	3		
20		x	x	x	
21		x	x	x	x
22		25	40		
23		1	x	x	x
24		x	x	x	x
25		x	x	x	x
26		x	x	x	x
27		x	x	x	
28		5	25		
30		x	x	x	x
31		x	x	x	x
32		x	x	x	x
33		x	x	x	x
34		x	x	x	x
35		x	x	x	x
36		x	x	x	x
37		x	x	x	x
38		x	x	x	x
39		x	x	x	x

N	Кон.	П	И	У	S/B
40		x	x	x	x
41		2,5	x		x
42		3	x		
43		x	x	x	x
44		x	x	x	x
45		x	x	x	x
46		x	x	x	x
47		x	x	x	x
48		x	x	x	x
49		x	x	x	x
50		x	x	x	x
51		x	x	x	x
52		x	x	x	x
53		x	x	x	x
54		x	x	x	x
55		x	x	x	x
56		x	x	x	x
57		x	x	x	x
58		x	x	x	x
59		x	x	x	x
60		x	x	x	x
61		x	x	x	x
62		x	x	x	
63		x	x	x	
64		x	x	x	
65		x	x	x	
66		x	x	x	
67		x	x	x	
68		x	x	x	
69		H			
70				x	x
71				x	x
72				x	x
73				x	x
74				x	x
75				x	x
76				x	x
77				x	x
78				x	x
79				x	x
80				x	x
171					
1		H	H	H	
2		5,75		x	
3		25		x	
4		75		x	
5		10			
6		12.18			
10		H			
11		2.3	x	H	
12		2	x		
13		10			
14		20		H	
15		50		H	
16		5		x	
17		1,5	x	x	
18		1	x	x	x
172					
1		75			
2		50		H	
3		50		H	
4		20			
5		H	H	H	H
6		2	x		x
7		5			
173					
1		1	x		x
2		H	x	H	x
3		H	2	H	
4		1	H	H	x
5		1,25	x	H	x
6		H	H	H	H
174					
1		H	25	H	
2		6	3		

N	Кон.	П	И	У	B
3		5	3		
4		2	x	x	
5		0,75	x	x	x
6		0,75	x	x	x
7		0,5	x	x	x
8		0,5	x	x	x
9		0,5	x	x	x
10		0,5	x.1	x	x
11		0,5	x	x	x
12		0,5	x	x	x
13		0,5	x	x	x
14		H	x	H	x
15		0,5	x	x	x
16		0,5	x	x	x
17		1	x	x	x
18		1	x	x	x
19		1,5	x		x
175					
1		50	8.12		
2		15	8.12		
3		H	H	H	
4		H	H	H	
176					
1		10	к40		
2		x	x	x	x
3		2,5	3		
4		x	x	x	x
5		1,5	1	x	
6		x	x	x	x
7		1,5	1	x	
8		x	x	x	x
9		1,5	2	x	
10		x	x	x	x
11		1,5	3		
12		x	x	x	x
13		1,5	2	x	
14		x	1	x	
15		x	x	x	x
16		x	x	x	x
17		1,5	3		
18		x	x	x	x
19		1,5	3		
20		x	1	x	
21		3	4	x	
177					
1		2.3	x.1	x	
1a		H	H	H	
2		H	3		
3		1.1,5	x	x	x
4		1.1,5	3	H	x
5		1	x	x	x
6		0,4.0,6	x	x	x
7		H	8	H	
8		0,3.0,5	x	x	x
9		H	3	H	x
10		H	x	H	x
11		H	3	H	
12		15	5	H	
13		0,3.0,5	x	x	x
14		H	H		H
15		0,5	1	x	
16		0,6	1	H	
17		H	2	H	
18		x	x	x	x
19		H	H	H	H
20		H	3		
21		x	x	x	x
24		H	H	H	x
25		x	x.1	x	x
26		x	x	H	x
27		x	x	H	x
28		x	x	H	x
29		H	1	H	x
30		x	x	x	x
31		x	x	H	x

N	Кон.	П	И	У	B
32		x	x	H	x
33		x	x	H	x
34		H	25	H	
35		12	5	H	
36		20	15		
178					
1		1	x	x	x
2		x	x	x	x
3		1	1	x	
4		x	x	x	x
5		5	3		
6		x	x	x	x
7		10	3		
8		x	x	x	x
9		0,75	x	x	x
179					
1		H	100	H	
2		H	25		
3		15	10		
4		40	20		
5		1	x	x	
6		x	x	x	
7		x	x	x	x
8		x	x	x	x
9		x	x	x	x
10		x	x	x	x
11		x	x	x	x
12		x	x	x	x
13		x	x	x	x
14		x	x	x	x
15		x	x	x	x
16		x	x	x	x
17		0,75	x	x	x
18		5	1		x
180					
1		x	x	x	x
2		40	20		
3		x	x	x	x
4		x	x	x	x
5		40	20		
6		x	x	x	x
7		x	x	x	x
8		x	x	x	x
9		H	x		x
10		H	H	H	H
11		H	H	H	H
12		H	H	H	H
20		x	x	x	x
21		x	x	x	x
22		x	x	x	x
23		x	x	x	x
24		x	x	x	x
25		x	x	x	x
26		x	x	x	x
27		x	x	x	x
28		x	x	x	x
29		x	x	x	x
30		x	x	x	x
31		H	3		x
40		x	x	x	x
41		x	x	x	x
42		x	x	x	x
43		x	x	x	x
44		x	x	x	x
45		x	x	x	x
46		x	x	x	x
47		x	x	x	x
48		x	x	x	x
49		x	x	x	x
50		3	5		
51		H	5	H	
60		H	H	H	H
61		H	10	H	
62		x	x	x	x
63		x	x	x	x

N	Кон.	П	И	У	B
64		x	x	x	x
65		x	x	x	x
66		x	x	x	x
67		x	x	x	x
68		x	x	x	x
69		x	x	x	x
70		x	x	x	x
71		H	x		
72		H	H		
80		1	2	x	x
81		H	x	H	x
82		1	x	x	x
83		H	x	H	x
84		H	1	H	x
85		0,75	x	x	x
86		H	x	H	x
87		1	x	x	x
88		3	8		
90		0,75	x	x	x
91		0,75	x	x	x
92		x	x	x	x
93		2	x	x	x
94		5	5		
95		2,5	3	x	x
100		1	x	x	x
101		10	10	H	
102		15	25		
103		15	25		
110		0,5	x	x	x
111		H	x	H	x
112		H	2	H	x
113		3	4	x	
114		H	3	H	
115		H	H	H	
116		H	3	H	

N	Кол.	П	И	У	В
7	5	8			
8	x	10			
9	x	3			
10	x	2	x		
11	x	x	x	x	
12	x	x	x	x	
13	x	3			
14	x	x	x	x	
15	x	x	x	x	
16	x	x	x	x	
20	15	10			
21	x	x	x	x	
22	x	x	x	x	
23	x	x	x	x	
24	x	1	x		
25	x	x	x	x	
26	x	x	x	x	
27	x	x	x	x	
28	x	x	x	x	
29	x	5			
30	H	3	H		
185					
1	x	x	x	x	
2	x	x	x	x	
3	x	x	x	x	
4	x	x	x	x	
5	x	x	x	x	
6	x	x	x	x	
7	2	2	x		
8	x	x	x	x	
9	15	κ150			
10	x	x	x	x	
11	x	x	x	x	
12	x	x	x	x	
13	x	x	x	x	
14	x	x	x	x	
15	x	x	x	x	
16	x	x	x	x	
17	x	x	x	x	
18	x	x	x	x	
19	x	x	x	x	
20	x	x	x	x	
21	x	x	x	x	
22			x	x	
23			x	x	
24					
25			!!	+	
186					
1	,75.1	x		x	
2	,75.1	2	H		
3	,75.1	x	H	x	
4	H	x	H	x	
5	H	x	H	x	
6	,75.1	1,5		x	
7	,75.1	H	+	H	
8	H	H	H	H	
187					
1	75	30	+	+	
2	75	30	+	+	
3	100	30	+	+	
188					
1	0,5	3			
2	x	x	x	x	
3	H	10	H	H	
4	H	x	H	H	
5	H	x	H	x	
6	0,5	x	x	x	
7	x	2	x		
8	x	x	x	x	
9	x	x	x	x	
10	x	1	x	x	
11	x	x	x	x	
12	x	x	x	x	
13	x	3	x		
14	x	x	x	x	

N	Кол.	П	И	У	В
15	x	x	x	x	
16	x	1	x	x	
17	x	x	x	x	
18	0,5	x	x	x	
19	0,5	x	x	x	
20	0,5	x	x	x	
21	0,75	x	x	x	
22	50	20	+	+	
189					
1	20	κ100			
2	x	2	x		
3	4	5			
4	x	x	x	x	
5	x	2	x		
6	x	x	x	x	
7	x	2	x		
8	x	x	x	x	
9	x	2	x		
10	x	x	x	x	
11	x	1	x	x	
12	x	x	x	x	
13	x	x	x	x	
14	x	x	x	x	
15	x	x	x	x	
16	5	5			
17	x	1	x		
18	x	x	x	x	
19	x	x	x	x	
20	x	x	x	x	
31	x	1	x	x	
32	x	x	x	x	
33	x	x	x	x	
34	x	x	x	x	
35	x	1	x		
36	x	x	x	x	
37	50	50		+	
38	x	x	x	x	
39	x	x	x	x	
40	x	1	x	x	
41	x	1	x		
42	x	x	x	x	
43	x	x	x	x	
190					
1	x	x	x	x	
2	x	2	x		
3	x	x	x	x	
4	x	x	x	x	
5	x	x	x	x	
6	x	x	x	x	
7	1,5	x	x	x	
8	0,75	x	x	x	
9	25	κ150			
10	x	x	x	x	
11	x	x	x	x	
12	x	x	x	x	
13	x	x	x	x	
14	x	x	x	x	
15	x	x	x	x	
16	0,75	1	x		
17	x	x	x	x	
18	x	x	x	x	
19	x	x	x	x	
20	x	x	x	x	
21	x	x	x	x	
22	x	x	x	x	
23	x	x	x	x	
24	x	x	x	x	
25	x	x	x	x	
26	x	x	x	x	
27	x	x	x	x	
28	x	x	x	x	
29	x	x	x	x	
30	x	x	x	x	
31	x	x	x	x	

N	Кол.	П	И	У	В
32	x	x	x	x	
33	x	x	x	x	
34	x	x	x	x	
35	x	x	x	x	
36	x	x	x	x	
37	x	x	x	x	
38	x	x	x	x	
39	x	x	x	x	
40	x	x	x	x	
41	x	x	x	x	
42	x	x	x	x	
43	x	x	x	x	
44	x	x	x	x	
45	x	x	x	x	
46	x	x	x	x	
47	x	x	x	x	
48	x	x	x	x	
49	x	x	x	x	
50	x	x	x	x	
51	!!	H			
191					
1	x	x	x	x	
2	x	x	x	x	
3	x	x	x	x	
4	10	3			
5	x	x	x	x	
6	10	3			
7	x	x	x	x	
8	10	5			
9	x	x	x	x	
10	x	x	x	x	
20	x	x	x	x	
21	x	x	x	x	
22	H	H	H	H	
23	H	10			
24	x	x	x	x	
25	H	H	H	H	
26	H	10			
27	x	x	x	x	
28	H	H	H	H	
29	x	x	x	x	
30	H	H	H	H	
31	H	H	+	H	
192					
1	,75.1	x		x	
2	,75.1	x	H	x	
3	,75.1	x	H	x	
4	,75.1	x	H	x	
193					
1	x	x	x	x	
2	0,5	x	x	x	
3	H	1		x	
4	x	x	x	x	
5	H	H	+	H	
6	H	1			
7	1,5	x	x	x	
8	0,5	x	x	x	
9	x	x	x	x	
10	0,5	1			
11	1	x	x	x	
12	0,5	x	x	x	
13	0,5	x	x	x	
14	x	x	x	x	
15	0,5	x	x	x	
16	1	2			
17	x	x	x	x	
18	H	5			
19	10	20			
20	7	3			
21	1	x	x	x	
22	H	H		H	
23	x	x	x	x	
24	x	x	x	x	
25	x	x	x	x	
26	x	x	x	x	

N	Кол.	П	И	У	В
27	0,75	x	x	x	
28	x	x	x	x	
29	1	x	x		
30	x	x	x	x	
31	x	x	x	x	
32	0,5	x	x	x	
33	0,5	x	x	x	
34	8	2			
35	150	100	+	+	
36	x	x	x	x	
37	H	H	x	H	
38	8	3			
39	x	x	x	x	
40	8	3			
41	30	20			
42	H	H	+	H	
43	20	20			
44	x	x	x	x	
45	2	3	x	x	
46	x	x	x	x	
47	2	3	x		
48	x	x	x	x	
49	5	10			
50	6	8			
51	6	3	x		
52	H	5			
53	1,5	x	x		
54	H	H		H	
55	3,5	8			
56	H	H	!!	H	
57	10	5			
58	x	3			
59	0,5	x	x	x	
60	20	10			
61	1	x	x	x	
62	15	20			
63	H	H	H	H	
64	H	20	!!	+	
194					
1	H	15	H	+	
2	H	15	!!	+	
3	35	8			
4	15	8			
5	0,5	x	x		
6	x	x	x	x	
7	x	H	x	H	
8	x	x	x	x	
9	x	x	x	x	
10	x	x	x	x	
11	x	x	x	x	
12	x	x	x	x	
13	x	x	x	x	
14	x	x	x	x	
15	x	x	x	x	
16	x	x	x	x	
17	x	x	x	x	
18	0,75	x	x		
195					
1	35	30	+	+	
2	50	30	+	+	
196					
1	1	x	x	x	
2	x	x	x	x	
3	0,5	x	x	x	
4	H	15			
5	0,5	x	x	x	
6	x	x	x	x	
7	0,5	x	x	x	
8	0,5	x	x	x	
9	x	x	x	x	
10	0,4	x	x	x	
11	x	x	x	x	
12	0,4	x	x	x	
13	x	x	x	x	
14	0,4	x	x	x	

N	Кол.	П	И	У	В
197					
1	0,4	x	x	x	
2	1	2	x		
3	H	1	H		
4	100	75			
5	60	30			
6	50	25			
7	35	15			
198					
1	8	5	x		
2	x	x	H	x	
3	H	3	H		
4	H	1	H	x	
5	H	3	H	x	
6	H	3	H	x	
10	0,5	x	x	x	
11	0,5	1	x		
12	0,5	x	x	x	
13	0,5	x		x	
31	x	x		x	
32	x	x	x	x	
33	0,5	x	x	x	
34	1	8			
35	3	3			
36	x	x	x	x	
37	x	x	x	x	
38	x	x	x	x	
39	x	3	x		
40	x	x..3	x	x	
41	x	x	x	x	
42	x	x..3	x	x	
43	x	x	x	x	
44	x	x	x	x	
45	0,5	x	x	x	
46	x	1</			

N	Кол.	П	И	У	В
18		x	x	x	x
19		x	x	x	x
20		x	x	x	x
21		x	x	x	x
22		x	x	x	x
30		x	x	x	x
31		x	x	x	x
32		x	x	x	x
33		x	x	x	x
34		x	x	x	x
35		x	x	x	x
36		x	x	x	x
37		x	x	x	x
38		x	x	x	x
40		x	x	x	x
41		x	x	x	x
42		x	x	x	x
43		x	x	x	x
202					
1		x	x	x	x
2		x	5		
3		x	x	x	x
4		x	x	x	x
5		x	x	x	x
6		x	x	x	x
7		1,5	3		
8		x	x	x	x
9		20	к150		
10		x	x	x	x
11		x	x	x	x
12		x	x	x	x
13		x	x	x	x
14		x	x	x	x
15		x	x	x	x
16		x	x	x	x
17		x	x	x	x
18		x	x	x	x
19		x	x	x	x
20		x	x	x	x
21		x	x	x	x
22		x	x	x	x
23		x	x	x	x
24		x	x	x	x
25		x	x	x	x
26		x	x	x	x
27		x	x	x	x
28		x	x	x	x
29		x	x	x	x
30		x	x	x	x
31		x	x	x	x
32		x	x	x	x
33		x	x	x	x
34		x	x	x	x
35		x	x	x	x
36		x	x	x	x
37		x	x	x	x
38		x	x	x	x
39		x	x	x	x
40		x	x	x	x
41		x	x	x	x
42		x	x	x	x
43		x	x	x	x
44		x	x	x	x
45		x	x	x	x
46		x	x	x	x
47		x	x	x	x
48		x	x	x	x
49		x	x	x	x
50		x	x	x	x
51		x	x	x	x
52		x	x	x	x
53		x	x	x	x
54		x	x	x	x
55		x	x	x	x
56		x	x	x	x

N	Кол.	П	И	У	В
57				И	И
203					
1		75	150	И	И
2		x	x		
3		x	x		
4		x	x		
5		x	x		
6		0,4,0,6	x		x
7		0,4,0,6	x		x
8		0,4,0,6	x		x
9		0,4,0,6	x		x
10		0,4,0,6	x		x
11		0,4	x		x
12		0,4	x		
13		0,4	x		
14		0,4	3		
15		0,4	x		
16		0,4	x		
17		3	3		
18		И	x		
19		0,6	x		
20		250	300	И	И
21		И	6		
22		И	4		x
23		0,4,1	x		
24		0,4,1	x		x
25		0,4,1	1		
26		0,4,1	1		x
27		0,4,1	x		
28		0,4,1	x		x
29		10	10		
30		75	150	И	И
31		0,4,0,5	x		x
32		0,4,0,5	x		x
33		0,4,0,5	x		x
34		0,4,0,5	x		x
35		2,5	x		x
36		2	x		x
37		8	3		И
38		3	5		x
39		5	7		x
40		0,75	x		x
41		1	x		x
42		15	12		И
43		12	15		И
44		5	1,5		И
45		И	1,5		И
46		И	x		И
47		15	12		И
48		5	6		x
49		И	4		
50		И	3		x
51		1	x		
52		1	x		x
53		1	x		
54		1	x		x
55		8	4		И
56		2	x		И
57		3	x		И
58		10	5		И
59		10	x		И
60		1,5	x		И
61		И	x		И
62		3	x		И
63		15	15		И
64		8	10		И
65		8	3		x
66		0,5	x		x
67		0,5	x		x
68		15	10		x
69		0,5	x		x
70		0,5	x		x
71		10	x		x
72		0,5	x		x
73		15	10		И

N	Кол.	П	И	У	В
74		0,5	x		
75		0,5	x		
76		8	5		
77		8	4		
78		8	5		
79		0,4,0,5	x		
80		0,4,0,5	x		
81		0,4,0,5	1		
82		0,4,0,5	1		
83		0,4,0,5	2		
84		0,4,0,5	x		
85		0,4,0,5	2		
86		И	4		
87		6	6		
88		0,4,0,6	x		
89		10	5		
90		0,4,0,6	4		
91		10	6		
92		0,4,0,6	x		
93		0,4,0,6	x		
94		0,4,0,6	x		
95		И	5		
96		15	25		
97		1,5	1		x
98		1,75	1		x
99		8	4		
100		2	2		
101		2	2		
102		3	1		И
103		4	1		И
104		И	5		И
105		15	15		И
106		8	4		
107		2	5		
108		2,5	2		
109		8	6		
110		2	1		
111		И	8		
112		4	1		x
113		3	1		x
114		5	4		x
115		10	7		x
116		15	50		И
117		40	25		И
118		10	4		
119		3	2		
200		15	25		И
201		15	35		И
202		20	25		И
203		15	20		И
204		8	10		И
205		8	10		И
206		8	10		И
207		15	15		И
208		И	15		И
209		10	10		И
210		8	10		И
211		И	10		И
212		15	15		И
213		8	5		И
214		10	8		И
215		10	8		И
216		10	8		И
217		8	15		И
218		И	15		И
219		10	8		И
220		15	8		И
221		10	8		И
222		8	10		И
223		20	50		И
224		20	20		И
225		15	30		И
226		10	15		И
227		И	15		И
228		8	15		И

N	Кол.	П	И	У	В
229		И	15		И
230		10	20		И
231		8	15		И
232		8	15		И
233		8	15		И
234		8	15		И
235		7	15		И
236		30	40		И
237		35	40		И
238		25	40		И
239		50	18		И
240		10	12		И
241		10	12		И
242		12	12		И
243		8	7		И
244		10	7		И
245		8	12		И
246		2,5	5		И
247		2,5	7		И
248		2,5	5		И
249		2,5	12		И
250		2,5	8		И
251		2,5	7		И
252		6	6		И
253		2,5	5		И
254		2,5	5		И
255		2,5	5		И
256		2,5	8		И
257		2,5	7		И
258		10	7		И
259		2,5	7		И
260		2,5	7		И
261		2,5	7		И
262		2,5	7		И
263		2,5	6		И
264		2,5	8		И
265		2,5	7		И
266		10	7		И
267		10	5		И
268		И	8		И
269		2,5	6		И
270		2,5	6		И
271		2,5	6		И
272		2,5	10		И
273		2,5	5		И
274		2,5	5		И
275		2,5	7		И
276		2,5	7		И
277		2,5	7		И
278		15,22	12		И
279		15,22	12		И
280		15,22	12		И
281		15,22	14		И
282		15,22	14		И
283		15,22	15		И
284		15,22	18		И
285		15,22	10		И
286		15,22	15		И
287		15,22	10		И
288		15,22	10		И
289		15,22	12		И
290		15,22	12		И
291		15,22	15		И
292		12,18	10		И
293		12,18	15		И
294		12,18	10		И
295		12,18	15		И
296		12,18	15		И
297		100	150		И
300		И	20		И
301		3,5	3		И
302		3,5	5		И
303		3,5	7		И
304		12	10		И
305		3,5	5		И

N	Кол.	П	И	У	В
306		3,5	5		И
307		10	12		И
308		3,5	12		И
309		3,5	20		И
310		3,5	3		И
311		3,5	3		И
312		3,5	5		И
313		3,5	3		

N	Кон.	П	И	У	В
456		25	7		x
457		H	7		-
458		2.3	3		
459		2.3	2		
460		2.3	2.3		
461		2.3	3		
462		2.3	3		
463		2.3	2.4		
464		2.3	3		
465		H	3		
466		2.3	3		
467		2.3	2.3		
468		H	4		
469		2.3	3		
470		H	4		
471		15	8		
472		2.3	3		
473		12	5		
474		H	5		
475		2.3	3		
476		2.3	3.4		
477		H	6		
478		2.3	3		
479		2.3	4		
480		2.3	3.4		
481		H	6		
482		H	6		
483		2.3	4		
484		30	15		
485		10	6		
486		10	6		
487		8	10		
488		H	8		
489		10	5		
490		15	5		
491		H	10		
492		2.3	3		
493		2.3	4		
494		2.3	5		
495		2.3	4		
496		2.3	3.4		
497		H	5		
498		2.3	3		
499		2.3	3		
500		2.3	3		
501		2.3	3		
502		2.3	3		
503		2.3	3		
504		2.3	3		
505		2.3	3		
506		2.3	6		
507		2.3	5		
508		2.3	5		
509		H	5		
510		2.3	5		
511		H	8		
512		1.75..2.5	x..2		x
513		1.75..2.5	x..1		x
514		1.75..2.5	x		x
515		1.75..2.5	1		x
516		1.75..2.5	x..1		x
517		1.75..2.5	x..2		x
518		H	3		x
519		1.75..2.5	x..2		x
520		H	2		x
521		1.75..2.5	1		x
522		1.75..2.5	2		x
523		1.75..2.5	1		x
524		1.75..2.5	2		x
525		1.75..2.5	2		x
526		1.75..2.5	1		x
527		1.75..2.5	x..1		x
528		1.75..2.5	12		x
529		1.75..2.5	x		x
530		1.75..2.5	x..1		x

N	Кон.	П	И	У	В
531		H	2		x
532		H	2		x
533		1.75..2.5	x		x
534		1.75..2.5	1		x
535		1.75..2.5	2		x
536		1.75..2.5	12		x
537		1.75..2.5	2		x
538		1.75..2.5	1..3		x
539		5	3		x
540		5	2		x
541		1.75..2.5	1..2		x
542		1.75..2.5	3		
543		1.75..2.5	4		
544		1.75..2.5	2		
545		1.25..2	1		x
546		1.25..2	1		x
547		1.25..2	1		x
548		1.25..2	x..3		x
549		H	4		x
550		1.25..2	x		x
551		1.25..2	3		x
552		10	3		x
553		1.25..2	2		x
554		H	2		x
555		1.25..2	x		x
556		1.25..2	x		x
557		1.25..2	x		x
558		1.25..2	x		x
559		H	2..3		x
560		H	3		x
561		H	3		x
562		1.25..2	x		x
563		1.25..2	x		x
564		1.25..2	x..2		x
565		H	5		x
566		1.25..2	x..1		x
567		1.25..2	3		x
568		H	3		x
569		H	3		x
570		8	10		x
571		1.25..2	2		x
572		1.25..2	2		x
573		1.25..2	x		x
574		H	4		x
575		1.25..2	x		x
576		1.25..2	x..2		x
577		1.25..2	x		x
578		1.25..2	x..2		x
579		H	4		x
580		H	3		x
581		1.25..2	x		x
582		1.25..2	3		x
583		1.25..2	3		x
584		H	4		x
585		5	4		-
586		5	10		-
587		1.25..2	3		
588		1.25..2	3		
589		1..2	x		x
590		1..2	x		x
591		1..2	x		x
592		1..2	x		x
593		10	x		x
594		1..2	x		x
595		1..2	x		x
596		1..2	x		x
597		1..2	x		x
598		1..2	x		x
599		1..2	x..3		x
600		1..2	x		x
601		1..2	x		x
602		5	2		x
603		H	5		x
604		1..2	x		x
605		1..2	x		x

N	Кон.	П	И	У	В
606		1..2	x		x
607		1..2	x		x
608		1..2	3		x
609		1..2	x		x
610		5	2		x
611		1..2	x		x
612		1..2	4		x
613		1..2	x		x
614		1..2	5		x
615		H	x		x
616		1..2	1..2		x
617		1..2	x		x
618		1..2	x..1		x
619		1..2	x		x
620		1..2	x		x
621		H	5		x
622		5	10		-
623		8	10		-
624		10	3		
625		H	3		
626		H	3		
204					
1		20	8		
2		20	8	H	
3		30	30	H	-
205					
1		0.6..1	x	x	x
2		H	1	H	x
3		H	2	-	-
4		H	2	H	-
5		0.6..1	x	H	x
6		0.6..1	x	H	x
7		0.6..1	1	H	x
8		2..3	x..2	x	
9		2..3	3	H	-
206					
1		0.75	x	x	x
2		75	25	-	-
3		1	x	x	x
4		75	25	-	-
5		0.75	1	x	
6		60	1	x	
7		0.75	1	x	
8		2	x	x	x
9		1	x	x	x
10		H	5		
11		2	1	x	x
12		H	5		-
13		H	H	-	H
14		1	1	x	
207					
1		x	x	x	x
2		x	x	x	x
5		x	x	x	x
4		x	x	x	x
5		x	x	x	x
208					
1		100	100	-	-
2		150	100	-	-
209					
1		x	x	x	x
2		15	20	-	-
3		8	8	-	-
4		15	8	-	-
5		x	x	x	-
6		18	8	-	-
7		50	50	-	-
8		75	50	-	-
9		0.5	1		x
10		10	3	-	-
11		3	x		x
12		H	H	H	H
13		x	x	x	x
14		x	x	x	x
15		x	x	x	x

N	Кон.	П	И	У	В
16		100	100	-	-
17		x	x	x	x
18		8	8	-	-
19		10	5	-	-
20		x	x	x	x
21		1.5	3		x
22		0.5	x	x	x
210					
1		H	15	-	-
2		50	8	-	-
3		40	10	-	-
4		1	x	x	-
5		0.5	x	x	x
6		0.5	x	x	x
7		3	3	x	x
8		0.5	x	x	x
9		x	x	x	x
10		x	x	x	x
11		x	x	x	x
12		x	x	x	x
13		x	x	x	x
14		0.5	x	x	x
15		0.5	x	x	x
16		1.25	x	x	x
211					
1		30	30	-	-
2		35	30	-	-
212					
1		x	x	x	x
2		x	1	x	x
3		1.5	4		-
4		x	x	x	x
5		1.5	3		-
6		x	x	x	x
7		1.5	4		-
8		x	x	x	x
9		0.5	x	x	x
213					
1		100	75	-	-
2		2	3		-
3		0.6	1..3	x	-
4		H	3	H	-
5		2.5	3		-
6		2.25	3		-
214					
1		75	60	-	-
10		100	150	-	-
11		10	10	-	-
20		H	60	-	-
21		2	10		-
22		1.5	3		-
23		1	x	x	x
24		H	3	H	-
25		10	5	-	-
26		0.5	x	x	x
27		0.5	x..3	x	x
28		H	3	H	-
29		H	H	-	H
30		6	4		-
31		0.5	x	x	x
32		10	8		-
33		3	3		-
34		0.5	x	x	x
35		2.5	3		-
36		0.5	x	x	x
37		12	8	-	-
38		H	12	H	-
39		5	3		-
40		3.5	6		-
41		3.5	4		-
42		x	x	x	x
43		0.75	x	x	x
44		x	x	x	x
45		x	x	x	x
46		x	x	x	x

N	Кон.	П	И	У	В
47		x	x	x	x
48		x	x	x	x
49		x	x	x	x
50		x	x	x	x
51		x	x	x	x
52		x	x	x	x
53		x	x	x	x
54		x	x	x	x
55		x	x	x	x
56		x	x	x	

N	Кон.	П	И	У	В
49				х	х
50				х	х
51				х	х
52				х	х
53				х	х
54				х	х
55				х	х
56				х	х
57				н	н
219					
1	5	2			
10	5.10	10			
11	15	4			
12	5.10	3			
13	5.10	5			
14	12	12			
15	15	10			
16	5.10	3			
17	5.10	15			
18	5.10	10			
19	15	40			
20	75	100			
21	0,65	х		х	
22	15	20			
23	0,6	х		х	
24	0,6	х		х	
25	2	х		х	
26	1,5	х		х	
27	1	х		х	
28	10	5			
29	1,25	х			
30	1,25	1			
31	1,5	1			
32	5	1			
33	75	60			
40	10	4			
41	1,25.2	1			
42	1,25.2	1			
43	8	5			
44	3	5			
45	1,25.2	2			
46	1,25.2	1			
47	1,25.2	2			
48	1,25.2	1			
49	1,25.2	1			
50	15	40			
51	10	1			
52	10	5			
53	1,25.2	7			
54	1,25.2	1			
55	1,5	1			
56	2	1,5			
57	н	н			
58	1.2.5	х.1		х	
59	1.2.5	3		х	
60	1.2.5	х		х	
61	1.2.5	1		х	
62	н	6		х	
63	1.2.5	2		х	
64	20	30		х	
65	1.2.5	х		х	
66	1.2.5	х		х	
67	5	15			
68	1.2	1.3		х	
69	1.2	1,5		х	
70	1.2	1		х	
71	1.2	5		х	
72	1.2	1,5.2		х	
73	1.2	1		х	
74	6	15			
75	1.2	2		х	
76	1.2	2		х	
77	1.2	2		х	
78	1.2	1		х	
79	1.2	н		х	

N	Кон.	П	И	У	В
80		в	5		
81	0,75.2	х.1		х	
82	0,75.2	2		х	
83	0,75.2	х		х	
84	0,75.2	х		х	
85	0,75.2	х		х	
86	н	5		х	
87	0,75.2	х		х	
88	0,75.2	х		х	
89	н	н		х	
90	н	6		х	
91	0,75.2	х		х	
92	0,75.2	2		х	
93	н	5		х	
94	0,75.2	х		х	
95	н	н		х	
96	0,75.2	2		х	
97	0,75.2	х			
98	0,75.2	х			
99	0,75.2	2			
100	0,75.2	1			
101	0,75.2	1			
102	0,75.2	3			
103	0,75.1,5	1		х	
104	0,75.1,5	1		х	
105	0,75.1,5	х		х	
106	0,75.1,5	2		х	
107	15	20			
108	0,75.1,5	х		х	
109	0,75.1,5	2		х	
110	0,75.1,5	х		х	
111	15	20			
112	0,75.2	1,5		х	
113	0,75.2	1		х	
114	0,75.2	1,5		х	
115	0,75.2	1		х	
116	0,75.2	1		х	
117	0,75.2	2		х	
118	0,75.2	3		х	
119	0,75.2	1		х	
120	0,75.2	4		х	
121	н	1		х	
122	0,75.2	4		х	
123	н	2		х	
124	0,75.1,5	х		х	
125	н	2		х	
126	0,75.1,5	2		х	
127	0,75.1,5	х		х	
128	0,75.1,5	1,5		х	
129	0,75.1,5	х		х	
130	н	2		х	
131	0,75.1,5	2		х	
132	0,75.1,5	х		х	
133	н	х		х	
134	н	2		х	
135	10	5		х	
136	0,75.1,5	2		х	
137	н	2		х	
138	0,75.1,5	5		х	
139	0,75.1,5	2			
140	0,75.1,5	х		х	
141	0,75.1,5	х		х	
142	0,75.1,5	4		х	
143	0,75.1,5	х		х	
144	0,75.1,5	х		х	
145	0,75.1,5	х		х	
146	0,75.1,5	х		х	
147	0,75.1,5	2		х	
148	н	5		х	
149	н	х		х	
150	0,75.1,5	х		х	
151	0,75.1,5	1		х	
152	н	5		х	
153	н	х		х	
154	0,75.1,5	х.1		х	

N	Кон.	П	И	У	В
155	0,75.1,5	3		х	
156	0,75.1,5	3		х	
157	0,75.1,5	2		х	
158	0,75.1,5	х		х	
159	н	2		х	
160	0,75.1,5	5		х	
161	0,75.1,5	2		х	
162	н	2		х	
163	0,75.1,5	2		х	
164	0,75.1,5	2		х	
165	0,75.1,5	х		х	
166	0,75.1,5	х		х	
167	0,75.1,5	х.2		х	
168	0,75.1,5	х		х	
169	н	3		х	
170	0,75.1,5	2		х	
171	0,75.1,5	2		х	
172	0,75.1,5	1.2		х	
173	0,75.1,5	1		х	
174	0,75.1,5	х		х	
175	0,75.1,5	х.1		х	
176	н	2		х	
177	0,75.1,5	х		х	
178	0,75.1,5	2			
179	1,5.3	1			
180	1,5.3	7			
181	1,5.3	1			
182	1,5.3	1			
183	1,5.3	5			
184	1,5.3	5			
185	н	10			
186	1,5.3	5			
187	1,5.3	1			
188	1,5.3	1			
189	1,5.3	1			
190	н	5			
191	1,5.3	2			
192	1,5.3	2			
193	1,5.3	2.3			
194	10	5			
195	н	5			
196	1,5.3	2		х	
197	1,5.3	1		х	
198	1,5.3	1		х	
199	20.35	30		х	
200	20.35	25		х	
201	20.35	25		х	
202	20.35	25		х	
203	20.35	25		х	
204	20.35	15		х	
205	75	25		х	
206	75	30		х	
207	20.35	20		х	
208	20.35	15		х	
209	20.35	25		х	
210	15	10			
211	2.3	2			
212	2.3	1			
213	2.3	1			
214	20	8			
215	2.4	3			
216	2.4	5			
217	8	5			
218	2.4	2			
219	2.4	2			
220	2.4	2			
221	2.4	2			
222	2.4	2			
223	8	4			
224	2.4	2			
225	10	5			
226	2.4	3			
227	10	5			
228	2.4	3			
229	н	3			

N	Кон.	П	И	У	В
230		1.3	1,5		
231		8	4		
232	н	1			
233	н	3			
234	1.3	1		х	
235	1.3	3		х	
236	1.3	1,5		х	
237	1.3	2			
238	7	5			
239	1.3	4		х	
240	7	1,5			
241	1.3	1,5		х	
242	1.3	4		х	
220					
1		н	10	н	
2		н	н	н	н
3		х	х	х	х
4		3	3	н	х
5		н	н		н
6		х	х	х	х
7		н	н	н	х
8		н	1	н	х
9		н	н		н
10		х	х	х	х
11		н	н	н	х
12		н	н	н	н
13		х	х.3	х	х
14		х	х.1	х	х
15		х	х	х	х
16		х	х	х	х
17		х	х	х	х
18		10	5	н	
19		х	х	х	х
20		х	х		х
21		7	3	н	
22		0,5	х	х	х
23		н	2	х	х
24		х	х	х	х
25		х	х	х	х
26		х	х	х	х
27		х	х	х	х
28		х	1	н	х
29		х	х	х	х
30		5	1	н	х
31		х	х	х	
32		н	х	н	
33		н	х	н	
34		х	х	х	
35		н	х	н	
36		х	х	х	
37		н	х	н	
38		х	1	х	
39		х	х	х	
40		н	х	н	
41		н	х	н	
42		х	1	х	
221					
1		0,5	х	х	х
2		х	1	х	х
3		х	х	х	х
4		х	х	х	х
222					
1		200	200	н	
2		н	200	н	
223					
1		н	75		
2		х	х	х	х
3		х	х	х	х
4		х	х	х	х
5		х	х	х	х
6		х	х	х	х

N	Кол.	П	И	У	В
41		х	х	х	х
42		25	75	—	—
43		х	х..1	х	х
44		15	15	—	—
231					
1		х	х	х	х
2		15	30	—	—
3		х	1	х	—
4		х	х	х	х
5		х	х	х	—
6		х	х	х	х
7		5	10	—	—
8		х	х	х	х
9		15	κ150	—	—
10		х	1	х	—
11		х	1	х	—
12		х	х	х	х
13		х	1..2	х	х
14		7	8	—	—
15		х	х	х	?
16		15	25	N	—
17		х	х	х	х
18		х	х	х	х
19		х	х	х	х
20		х	х	х	х
21		х	х	х	х
30		8	4	—	—
31		х	х	х	х
32		х	х	х	х
33		х	х	х	х
34		х	х	х	х
35		х	х	х	х
36		х	х	х	х
37		х	х	х	х
38		х	х	х	х
39		х	х	х	х
40		х	х	х	х
41		х	х	х	х
42		х	х	х	х
50		3	4	—	—
51		х	х	х	х
52		х	х	х	х
53		х	х	х	х
54		х	х	х	х
55		х	х	х	х
56		х	х	х	х
57			х	х	—
58			х	х	—
59			х	х	—
60			х	х	—
61			х	х	—
62			х	х	—
63			х	х	—
64			х	х	—
65			х	—	—
232					
1		10..15	8	—	—
2		10..15	8	—	—
3		10..15	8	—	—
4		Н	20	—	—
5		10..15	12	—	—
6		20	6	—	—
10		1	х	х	—
11		Н	60	—	—
12		40	60	—	—
13		1..2	1	—	—
14		1..2	х	—	—
15		1..2	х	—	—
16		Н	1	—	—
17		3	х	х	—
18		3	х	х	—
19		5	1	—	—
20		15..25	25	—	—
21		15..25	30	—	—
22		15..25	25	—	—

N	Кол.	П	И	У	В
23		15..25	30	—	—
24		15..25	15	—	—
25		30..40	18	—	—
26		30..40	15	—	—
27		30..40	18	—	—
28		30..40	15	—	—
29		30..40	18	—	—
30		50	50	—	—
40		10..15	17	—	—
41		10..15	10	—	—
42		25	15	—	—
43		10..15	12	—	—
44		10..15	10	—	—
45		10..15	20	—	—
46		2..3	2	х	—
47		1..3	1	х	—
48		1..3	3	х	—
49		1..3	1	х	—
50		2..3	2	х	—
51		1..3	8	х	—
52		1..3	1	х	—
53		8	12	—	—
54		1..3	3	х	—
55		1..3	6	х	—
56		1..3	1	х	—
57		2..3	1	х	—
58		1..3	2	х	—
59		2..3	2	х	—
60		2..3	2	х	—
61		10	6	х	—
62		1..3	2	х	—
63		1..3	4	х	—
64		1..3	3	х	—
65		1..3	10	х	—
66		10	15	—	—
67		10	15	—	—
68		12	15	—	—
69		15	10	—	—
70		1..1,5	2,5	—	—
71		1..1,5	2,5	—	—
72		1..1,5	2	х	—
73		1..1,5	1	х	—
74		1..1,5	3	х	—
75		1..1,5	3	х	—
76		1..1,5	5	х	—
77		1..1,5	1,5	х	—
78		1..1,5	1,5	х	—
79		1..1,5	1	х	—
80		1..1,5	1	х	—
81		1..1,5	1	х	—
82		1..1,5	1,5	—	—
83		8	7	х	—
84		1..1,5	3	х	—
85		1..1,5	3	х	—
86		15	15	—	—
87		15	20	—	—
88		10	7	—	—
89		Н	3	х	—
90		1..2	2,5	х	—
91		1..2	2	х	—
92		1..2	5	—	—
93		1..2	3	х	—
94		1..2	3	х	—
95		1..2	2	х	—
96		1..2	2	х	—
97		1..1,5	2	х	—
98		1..1,5	2	х	—
99		1..1,5	2	х	—
100		1..1,5	3	х	—
101		1..1,5	5	х	—
102		1..1,5	2	х	—
103		8	3	х	—
104		1..1,5	2	х	—
105		1..1,5	2	х	—
106		1..1,5	3	х	—

N	Кол.	П	И	У	В
107		1..1,5	2	х	—
108		1..2	3..4	х	—
109		1..2	2	х	—
110		1..2	1	х	—
111		1..2	х..1	х	—
112		1..2	2	х	—
113		1..2	х..1	х	—
114		1..2	х..1	х	—
115		1..2	х..1	х	—
116		1..2	х	х	—
117		1..2	2	х	—
118		1..2	х	х	—
119		1..2	1	х	—
120		1..2	2	х	—
121		1..2	1	х	—
122		1..2	х	х	—
123		1..2	5	х	—
124		1..2	2	х	—
125		1..2	1	х	—
126		1..2	х	х	—
127		1..2	1	х	—
128		1..2	2	х	—
129		1..2	х	х	—
130		1..2	2	х	—
131		1..2	х	х	—
132		1..2	х	х	—
133		1..2	х	х	—
134		1..2	х	х	—
135		1..2	х	х	—
136		1..2	1	х	—
137		50	25	—	—
138		18	15	—	—
139		18	18	—	—
140		18	35	—	—
141		25	40	—	—
142		Н	40	—	—
143		Н	40	—	—
144		7..15	4	—	—
145		7..15	10	—	—
146		7..15	10	—	—
147		100	50	—	—
148		7..15	5	—	—
149		7..15	5	—	—
150		7..15	4	—	—
151		7..15	6	—	—
152		7..15	10	—	—
153		Н	6	—	—
154		7..15	12	—	—
155		7..15	4	—	—
156		8	3	—	—
157		8	4	—	—
158		10	3	—	—
159		Н	4	—	—
160		Н	8	—	—
161		8	7	—	—
162		3	3	—	—
163		3	3	—	—
164		3..5	3	—	—
165		3..5	3	—	—
166		7	4	—	—
167		8	2	—	—
168		6	4	—	—
169		7	4	—	—
170		7	4	—	—
171		7	3	—	—
172		4..5	3	—	—
173		7	10	—	—
174		4..5	2	—	—
175		4..5	3	—	—
176		4..5	4	—	—
177		4..5	3	—	—
178		5..10	7	х	—
179		3..5	2	х	—
180		3..5	2	х	—
181		3..5	3	х	—

N	Кол.	П	И	У	В
182		Н	1	х	—
183		Н	1	х	—
184		5..10	2	х	—
185		3..5	1	х	—
186		Н	1	х	—
187		5..10	2	х	—
188		3..5	1	х	—
189		3..5	1	х	—
190		3..5	1	х	—
191		3..5	3	х	—
192		5..10	5	х	—
193		3..5	4	х	—
194		5..10	4	х	—
195		3..5	4	х	—
233					
1		8	10	—	—
2		Н	3	Н	х
3		Н	3	Н	х
4		Н	1	Н	х
5		1	х	х	х
6		8	10	—	—
7		Н	15	—	—
8		Н	3	—	х
9		1	х	х	х
10		7	10	—	—
11		Н	4	Н	х
12		Н	5	—	х
13		Н	4	х	х
14		0,75	х	х	х
15		10	10	—	—
16		Н	х	Н	х
17		1	х	х	х
18		8	4	Н	—
19		7	4	—	—
20		8	6	—	—
21		Н	4	Н	х
22		0,75	х	х	х
23		1..10	4	—	—
24		1..3	1	Н	х
25		1..3	х..1	х	х
26		1..3	1	—	—
27		10	10	—	—
28		Н	4	Н	Н
29		0,75	х	х	х
30		25	5	—	—
31		1..2	х	Н	х
32		5	4	—	—
33		Н	3	х	х
34		12	10	—	—
35		0,75..1	х	х	х
36		Н	3	Н	Н
234					
1		Н	Н	Н	—
2		х	х..1	х	х
3		Н	Н	—	Н
4		х	х..3	х	х
5		Н	Н	—	Н
6		х	х..5	х	х
7		Н	Н	—	Н
8		Н	1	Н	х
9		Н	Н	—	Н
10		х	х..3	х	х
11		Н	х	Н	х
12					

N	Кол.	П	И	У	В/С
30	2	2	x		
31	x	2	x		
32	x	x	x	x	
33	3	2	x		
34	x	x	x	x	
35	x	x	x	x	
36	x	x	x	x	
37	x	x	x	x	
38	x	3			
39	x	1	x		
40	x	x	x	x	
41	x	x	x	x	
42	x	x	x	x	
50	5	3			
51	x	x	x	x	
52	x	x	x	x	
53	x	x	x	x	
54	x	x	x	x	
55	x	x	x	x	
56	x	x	x	x	
57			x	x	
58			x	x	
59			x	x	
60					
244					
1	200	250	÷	÷	
250					
1	1000	300		÷	
2	1000	300	EA	÷	
251					
1	500	300		÷	
252					
1	500	300		÷	
2	500	300	EA	÷	
253					
1	200	300		÷	
2	75-100	50	÷	÷	
3	75-100	80	H	÷	
4	75-100	70	÷	÷	
5	75-100	80	÷	÷	
6	75-100	75	÷	÷	
7	75-100	60	H	÷	
8	200	300		÷	
9	200	H	EA	H	
254					
1	200	150		÷	
2	200	125	H	÷	
3	250	125		÷	
255					
1	200	H	÷	÷	
2	200	125	÷	÷	
3	250	125	÷	÷	
260					
1	400	300		÷	
2	200	150	÷	÷	
261					
1	500	300	EA	Un.	
301					
1		150	÷	÷	
302					
1	150	200	÷	÷	
303					
1	200	150	÷	÷	
304					
1			÷	÷	
305					
1	40	30	÷	÷	
306					
1		300		÷	
307					
1	1,75	x	x	x	
308					
1	100	150	÷	÷	
2	80	100	÷	÷	
3	40	50	÷	÷	

N	Кол.	П	И	У	S
4					
5		H	H	H	
6		H	250		÷
309					
1		8	8	÷	÷
2		H	8	H	÷
310					
1		2,25	x		
2					
311					
1		6	3		÷
2					
3					
4		3,5	H	H	÷
5					
6					
312					
1		1,5	x	x	x
2		H	H	H	x
3		H	H	H	÷
4					
5					
6					
313					
1		1,25	x	x	x
314					
1		1,75	x	x	x
315					
1		4			÷
2					
3					
4					
5					
6					
7					
316					
1					÷
2					
3					
4					
5					
6					
7					
317					
1					
318					
1			H	x	
2			x	x	
319					
1					÷
320					
1			H		
400					
1		200		EA	÷
2		20-50			÷
3		100			÷
4		25-75			÷
5		40		H	÷
6		12-30			÷
7		50			÷
8		15-25			÷
9		15-25			÷
10		40-50			÷
401					
1		250			÷
2		50-100		÷	÷
3		50-100		÷	÷
410					
1		200	250	÷	÷
2		200	250	÷	÷
3		6	6		÷
411					
1		100	75-100	÷	÷
2		150	200	÷	÷
3		5	3		÷
412					
1		100	100	÷	÷

N	Кол.	П	И	У	S
2		150	100	÷	÷
3		1	x		
413					
1		100	75	÷	÷
2		75	50	÷	÷
3		0,75	x	x	
414					
1		75	50	÷	÷
2		4	x	x	
420					
1		6	3-5		÷
421					
1		50	30	÷	÷
2		5	8-10		÷
3		10-20	15		÷
4		50	10	÷	÷
5		50	75	÷	÷
6		50	75	÷	÷
422					
1		5	2		÷
2		20	10		÷
423					
1		4-5	1,5	x	÷
2		10	10		÷
3		10	10-25		÷
4		4	x-2	x	
5		4-5	1-3	x	x
6		20	15		÷
424					
1		5	5	x	
2		12	10		÷
3		25	15		÷
4		4	1	x	
5		25	5		÷
425					
1		5	4-8		÷
2		10-15	8-10		÷
3		10	5		÷
4		20	10		÷
5		5	5-8		÷
426					
1		25	25-30	÷	÷
2		25	25-30	÷	÷
3		20	25		÷
427					
1		6	2-5	x	÷
2		6	2-5	x	
3		6	2-5		÷
430					
1		250	150	÷	÷
431					
1		1,5		x	x
2		H	150	÷	÷
3		1		x	x
4		H		÷	÷
5		H		H	H
6		H		H	H
7		1,25		x	x
432					
1		7	5		÷
2		15	10		÷
3		H	H	H	÷
4		75	40	÷	÷
5		60	25		÷
6		H	15		÷
7		1,5	x	x	x
8		H	150	÷	÷
9		75	60	÷	÷
10		H	80	÷	÷
11		H	H	H	÷
440					
1		H	8		÷
441					
1		50	20		÷

N	Кол.	П	И	У	S
442					
1		50	40	÷	÷
443					
1		100	100	÷	÷
450					
1		H	100		÷
2		30	15	÷	÷
451					
1					÷
10					÷
455					
1		12	1x		
10		5	x		
20		1,5	x-7		
30		1,5	x		
40		1-5	x-5		
460					
1		25	x	÷	
2		25	x	÷	
3		40	25		÷
10		30	x		÷
11		30	25	÷	÷
12		25	25	÷	÷
13		25	x	÷	÷
14		40	50	÷	÷
20		40	50	÷	÷
21		35	20	÷	÷
461					
1		10	x	÷	
2		12	x		÷
3		12	x		÷
10		25	25	÷	÷
12		20	15		÷
13		20	15	÷	÷
20		30	25		÷
21		18	x	÷	÷
22		25	25	÷	÷
23		20	x	÷	÷
462					
1		7	5		÷
2		7	7		÷
3		7	6		÷
10		7	6		÷
11		6,5	15		÷
12		7	10		÷
20		75	200		÷
21		8	30	÷	÷
463					
1		2,5	x	x	
2		1,5	x	x	
3		2	x		
4		1,5	x	x	
5		1,75	3	x	
10		1,5	x	x	
11		1,5	x	x	
12		1,5	x	x	
13		2	x	x	
14		1,75	x	x	
15		1,5	x	x	
16		1,5	x	x	
17		1,75	x	x	
464					
1		1,5	x	x	
2		1,5	x	x	
3		1,5	x	x	
4		1	x	x	
5		1,5	x	x	
10		20	10		÷
11		1	x	x	
12		1	x	x	
13		1	x	x	
14		1	x	x	
15		1	x	x	
16		1	x	x	
20		1	x	x	

N	Кол.	П	И	У	S
21		1	x	H	
22		1	x	x	
23		1	x	x	
465					
1		1	x	x	
2		0,75	x	x	
10		0,75	x	x	
11		0,75	x	x	
12		0,75	x	x	
13		0,75	x	x	
20		0,75	x	x	
21		0,75	x	x	
22		0,75	x	x	
23		0,75	x	x	
24		0,75	x	x	
25		1	x	x	
26		7	x		
27		1	x	x	
466					
1</					

N	Кон.	П	И	У	С
18		8	75	-	÷
19		1	x	x	x
20		15	50	-	÷
21		1	x	x	x
473					
1		4,5	3-6	x	-
2		x	x	x	x
3		x	x	x	x
4		x	x	x	x
5		x	x	x	x
6		x	x	x	x
7		x	x	x	x
8		x	x	x	x
474					
1		H	15	H	÷
2		x	x	x	x
3		x	x	x	x
4		5	10	-	-
5		8	7	-	-
6		x	x	x	x
7		x	x	x	x
8		x	x	x	x
9		H	x	H	H
10		x	x	x	x
11		3	5	-	-
12		x	x	x	x
13		H	10	H	-
14		x	x	x	x
15		x	x	x	x
16		x	x	x	x
17		x	x	x	x
18		x	x	x	x
19		x	x	x	x
20		H	4	H	H
21		8	40	-	x
22		4	x	x	x
475					
1		x	x	x	
2		x	x	x	
3		x	x	x	
4		H	7,5	H	
5		x	x	x	
6		H	30	H	
7		x	x	x	
8		x-10	x	x	
9		H	5	x	
10		H	H	÷	
476					
1		x	x	x	
2		x	x	x	
3		H	25	H	
4		x	x	x	
5		x	x	x	
6		25-40	H	÷	
477					
1		x	x	x	
2		x	x	x	
3		x	x	x	
4		x	x	x	
5		x	x	x	
6		x	x	x	
7		H	5	x	
8		x	x	x	
478					
1		x	10	H	
2		x	x	x	
3		x	x	x	
4		x	x	x	
5		H	3	H	
6		25	5	x	
7		x	x	x	
8		H	3	H	
9		x	x	x	
10		H	3	H	
11		x	x	x	

N	Кон.	П	И	У	С
12		x	1,5	x	
479					
1		x	x	x	
2		x	x	x	
3		x	x	x	
4		7	5	x	
5		x	x	x	
6		x	x	x	
7		x	x	x	
8		x	x	x	
9		x	x	x	
480					
1		x	x	x	
2		x	x	x	
3		x	x	x	
4		x	x	x	
5		35	100	÷	÷
6		x	x	x	
7		x	x	x	
481					
1		x	x	-	
2		x	x	-	
3		x	x	-	
4		x	x	-	
5		x	x	-	
6		x	x	-	
7		x	x	-	
8		x	x	-	
9		x	x	-	
10		10	8	-	
11		x	x	-	
12		x	x	-	
13		x	x	-	
14		x	x	-	
15		x	x	-	
16		x	x	-	
17		x	x	-	
18		x	x	-	
19		x	x	-	
20		x	x	-	
21		H	H	H	
22		x	x	-	
23		x	x	-	
24		x	x	-	
25		x	x	-	
26		x	x	-	
27		x	x	-	
28		x	x	-	
29		x	x	-	
482					
1		x	x	-	
2		x	x	-	
3		H	H	H	
4		x	x	-	
5		x	x	-	
6		H	-	-	
7		-	-	-	
8		-	-	-	
483					
1		x	x	x	
2		x	x	x	
3		5	100	x	
4		x	x	x	
5		x	x	x	
6		x	x	x	
7		x	x	x	
8		x	x	x	
9		x	x	x	
10		x	x	x	
11		x	x	x	
12		x	x	x	
13		x	x	x	
14		x	x	x	
15		x	x	x	
16		x	x	x	
17		x	x	x	
18		x	x	x	
19		x	x	x	
20		x	x	x	
21		x	x	x	
22		x	x	x	
23		x	x	x	
24		x	x	x	
25		x	x	x	
26		x	x	x	
27		x	x	x	
28		x	x	x	
29		x	x	x	
484					
1		x	x	x	
2		x	x	x	
3		x	x	x	
4		x	x	x	
5		H	100	÷	
6		x	x	x	
7		x	x	x	
8		x	x	x	
9		x	x	x	
10		x	x	x	
11		x	x	x	
12		x	x	x	
13		x	x	x	
485					
1		x	x	x	
2		x	x	x	
3		x	x	x	
4		x	x	x	
5		x	x	x	
6		x	x	x	
7		x	x	x	
8		x	x	x	
9		x	25	-	

N	Кон.	П	И	У	С
10		x	x	x	
11		x	x	x	
12		x	x	x	
13		x	x	x	
14		x	x	x	
15		x	x	x	
16		x	x	x	
17		x	x	x	
18		x	x	x	
19		x	x	x	
20		x	x	x	
21		x	x	x	
22		x	x	x	
486					
1		x	x	x	
2		x	x	x	
3		x	x	x	
4		x	x	x	
5		x	x	x	
6		x	x	x	
7		x	x	x	
8		x	x	x	
9		x	x	x	
10		10	8	-	
11		x	x	x	
12		x	x	x	
13		x	x	x	
14		x	x	x	
15		x	x	x	
16		x	x	x	
17		x	x	x	
18		x	x	x	
19		x	x	x	
20		x	x	x	
21		x	x	x	
22		x	x	x	
23		x	x	x	
24		x	x	x	
25		x	x	x	
26		x	x	x	
27		x	x	x	
28		x	x	x	
29		x	x	x	
487					
1		x	x	x	
2		x	x	x	
3		x	x	x	
4		4	x	x	
5		x	x	x	
6		x	x	x	
7		x	x	x	
8		x	x	x	
9		x	x	x	
10		x	x	x	
11		x	x	x	
12		x	x	x	
13		x	x	x	
14		x	x	x	
15		x	x	x	
16		x	x	x	
17		x	x	x	
18		x	x	x	
19		x	x	x	
20		x	x	x	
21		x	x	x	
22		x	x	x	
23		x	x	x	
24		x	x	x	
25		x	x	x	
26		x	x	x	
27		x	x	x	
28		x	x	x	
29		x	x	x	
488					
1		x	x	x	
2		x	x	x	
3		x	x	x	

N	Кон.	П	И	У	С
4		x	x	x	
5		x	x	x	
6		x	x	x	
7		x	x	x	
8		x	x	x	
9		x	x	x	
10		x	x	x	
11		x	x	x	
12		x	x	x	
13		x	x	x	
14		x	x	x	
15		x	x	x	
16		x	x	x	
17		x	x	x	
18		x	x	x	
19		x	x	x	
20		x	x	x	
21		x	x	x	
22		x	x	x	
23		x	x	x	
24		x	x	x	
25		x	x	x	
26		x	x	x	
27		x	x	x	
28		x	x	x	
489					
1		5	10	-	
2		x	x	x	
3		x	x	x	
4		x	x	x	
5		x	x	x	
6		x	x	x	
7		x	x	x	
8		x	x	x	
9		x	x	x	
10		x	x	x	
11		x	x	x	
12		x	x	x	
13		x	x	x	
14		x	x	x	
15		x	x	x	
16		x	x	x	
17		x	x	x	
18		x	x	x	
19		x	x	x	
20		x	x	x	
21		x	x	x	
22		x	x	x	
23		x	x	x	
24		x	x	x	
25		x	x	x	
26		x	x	x	
27		x	x	x	
28		x	x	x	
29		x	x	x	
30		x	x	x	
31		x	x	x	
32		x	x	x	
33		x	x	x	
34		x	x	x	
35		x	x	x	
36		x	x	x	
37		x	x	x	
38		x	x	x	
39		x	x	x	
40		x	x	x	
41		x	x	x	
490					
1		-	-	-	
2		-	-	-	
3		-	-	-	
4		-	-	-	
5		-	-	-	
6		-	-	-	

N	Кон.	П	И	У	С
491					
1		-	-	-	
2		-	-	-	
3		-	-	-	
4		-	-	-	
5		-	-	-	
6		-	-	-	
7		-	-	-	
8		-	-	-	
9		-	-	-	
10		-	-	-	
11		-	-	-	

N	Кон.	П	И	У	S/B
14		300	300		+
15		500	300		+
16		500	300	+	+
17		500	300	+	+
18		500	300	+	+
19		300	250		+
20		300	125	+	+
21		200	75	+	+
22		300	300	ЕА	+
23		300	300	ЕА	+
24		300	300	ЕА	+
25		100	100	+	+
26		300	250		+
27		250	100	+	+
28		3000	300		+
29		300	300		+
30		75	300		+
31		18	200		+
32		75	75	+	+
33		100	250	+	+
34		100	150	+	+
35		100	150	+	+
36					
37					
38					
510					
1		500		ЕА	+
2		600		+	+
3		150	150		+
4		75	300		+
5		Н	Н	+	+
6		50	250	+	+
7		Н	Н	Н	Н
8					
511					
1		200		+	+
2		300	300	ЕА	+
3		Н	150		+
4		250	300	ЕА	+
5		400	300	+	+
6		100	250		+
7		75	300		+
8		Н	50	+	+
9		Н	250	+	+
10				+	+
11				ЕА	Н
12					
512					
1		200	150	+	+
2		200	300	ЕА	+
3		100	300	+	+
4		40	300		+
5				+	+
6				+	+
513					
1		200	150	+	+
2		Н	300	ЕА	+
3		Н	250		+
4					
514					
1		Н		ЕА	+
2		100		+	+
3		200	300		+
4		200	150	+	+
5		50	300		+
6				+	+
515					
1		200	300	ЕА	+
3		150	150	+	+
4		Н	300		+
5				+	+
6					
516					
1		Н		ЕА	+
2		200		ЕА	+
3		Н	300	ЕА	+

N	Кон.	П	И	У	В
2		250	300		Н
518					
1		Н			Н
2		200	150	ЕА	+
3		200	150		+
519					
1		500	300		+
2		300	150		+
3		150	150		+
4		Н	Н		Н
5		Н	Н		Н
6		10	15	+	+
7		Н	30	+	+
8		Н	30	+	+
520					
1		250	300		+
2		250	300		+
3		500	300		+
4		200	300	ЕА	+
5		200	300		+
6		Н	300	ЕА	+
7		Н	Н	Н	Н
8		200	200		+
9		100	75	Н	+
10		20	15	+	+
11		10	40	+	+
12				+	+
521					
1		75	Н	Н	Н
522					
1		Н	Н		Н
2		50	25	+	+
3		10	40	+	+
4		8	40	+	+
5		Н	25	+	+
6		Н		+	+
7				+	+
523					
1		300	300		+
2		150	300		+
3		200	300	ЕА	+
4		Н	300	ЕА	+
5		400	150	+	+
6		500	300		+
7		500	300	+	+
8		Н	300	ЕА	+
9		Н	Н	Н	Н
10		150	100	+	+
11		300	125	+	+
12		40	50	+	+
13		35	75	+	+
14		25	60	+	+
15		6	15	+	+
16		15	40	+	+
17		50	100	+	+
18		7	40	+	+
19		Н	15	+	+
20		Н	20	+	+
21		Н	Н	+	+
22				+	+
524					
1		Н	300	ЕА	+
2		Н	300	ЕА	+
3				Н	+
4		200	300	ЕА	+
5		Н	300	ЕА	+
6		Н	300	+	+
7		150	250	+	+
8		175	200	+	+
9		100	300		+
10		100	150		+
11		Н	200	ЕА	+
12		75	Н	ЕА	Н
13		75	Н	ЕА	Н
14		Н	Н		Н
15		300	300	+	+

N	Кон.	П	И	У	В
17		Н	300		+
18		250	300	ЕА	+
19		250	300		+
21		300	300	ЕА	+
23		Н	Н	Н	Н
24		100	100	ЕА	+
25		100	100	+	+
26		100	300	+	+
27		100	300		+
28		75	50	+	+
29		100	150	+	+
30		18	60	+	+
31		7	15	+	+
32		10	40	+	+
33		8	40	+	+
34		Н	Н	+	+
35				+	+
36				+	+
37				+	+
525					
1		200		ЕА	+
2		Н	300	ЕА	+
3		50	300	+	+
4		Н		Н	Н
5		Н	Н	Н	Н
6		100	Н	Н	Н
7		100	200	ЕА	+
8		Н	Н	Н	Н
9		100	100	ЕА	+
10		Н	75	ЕА	+
11		30	50	+	+
12		30	75	+	+
13		20	60	+	+
14		8	40	+	+
15		7	40	+	+
16		Н	Н	+	+
526					
1		Н		ЕА	+
2		Н	150	+	+
3		Н	150	ЕА	+
4		Н		ЕА	+
5		100	200		+
7		100	100	ЕА	+
8		75	75		+
9		Н	40	+	+
10		8	40	+	+
11		Н	Н	+	+
12					
530					
1			250		
2			Н		
3			150		
4			200		
540					
1			50	+	
2			Н	+	
3			Н	+	
4			25	+	
5			35	+	
6			Н	+	
7			40	+	
8			Н	+	
9			30	+	
10			60	+	
11			25	+	
20			Н	+	
21			Н	+	
22			Н		
550					
1			200		
2			100	+	
3			100	+	
4			Н		
5					
10			100	+	
11			100	+	

Coin-like production

Монетовидные изделия

Гурт гладкий Smooth edge

600

ПРОБНЫЙ ОТТИСК СПБ МОНЕТНОГО ДВОРА
PATTERN FOR COINING TECHNOLOGY

1	б/г	Л/с - орел с венком. О/с - ОПЫТ ТИСЧЕНИЯ	500	Obv - eagle with laurel. Rev - ОПЫТ ТИСЧЕНИЯ
		XF-500 UNC-750		

ОБРАЗЦЫ М.БОУЛТОНА.
БИРМИНГЕМСКИЙ МОНЕТНЫЙ ДВОР
M. BOULTON'S PATTERNS.

Гурт гладкий Smooth edge 610

1	1804	Модуль рубля. D=41	Au	?	
2	<<	<<	<<	Ag	2500
3	<<	<<	<<	Cu	600
4	<<	<< позолота <<	Cu, gilt	650	
10	б/г	Модуль полтины. D=27	Au	?	
11	<<	<<	<<	Ag	750
12	<<	<< гурт надпись <<	Ag edge inscription	1000	
13	<<	<<	<<	Cu	350
14	<<	<< позолота <<	Cu, gilt	400	



3

VF-400 XF-750 UNC-1000

Гурт гладкий Smooth edge

620

ОБРАЗЦЫ И.НЕВЕДОМСКОГО СПБ МОНЕТНЫЙ ДВОР
I. NEVEDOMSKY'S PATTERNS



20

1	1810	СПБ	Модуль 5 копеек. D=15	Ag	600	5 kopecks modul. D=15	
2	<<	СПБ	<<	<<	Cu	400	<<
10	1811	СПБ ИН ФГ	<<	<<	Ag	600	<<
11	<<	СПБ ИН ФГ	<<	<<	Ag гурт шнур	?	<< <<, rope edge
12	<<	СПБ ИН ФГ	<<	<<	Cu	400	<<
20	1813	ИН	Модуль 2 копеек. D=28	Cu	800	2 kopecks modul. D=28	

VF-300 XF-600

ОБРАЗЦЫ ТОННЕЛЬЕ. ПАРИЖСКИЙ
МОНЕТНЫЙ ДВОР
TONNELIER'S PATTERNS



11

1	1845	Модуль рубля. D=36	Cu	гурт нап. выпукл.	750	Rouble modul. D=36	edge inscript. relief
2	<<	<<	<<	Cu	гурт нап. вдав.	1000	edge inscript. incuse
3	<<	<<	<<	Cu	гурт гладкий	600	smooth edge
4	<<	<<	<<	Ag	<<	1500	<<
5	<<	<<	<<	Ag	гурт надпись	?	edge inscript.
10	<<	Модуль полупериметра. D=23	Cu	гурт гладкий	500	Half-imperial modul. D=23	smooth edge
11	<<	<<	<<	Ag	<<	1000	<<
12	б/г	<< Л/с - орел <<	Cu	<<	?	<< , obv - eagle <<	<<
13	<<	<<	<<	Ag	<<	?	<<

VF-250 XF-500 UNC-750

Гурт гладкий Smooth edge

640

ОБРАЗЕЦ УЛЬХОРНА. МАСТЕРСКАЯ ГРЕВЕНБРОЙХЕ UHLHORN'S PATTERN

1	1846	Модуль рубля. D=36	Cu	R	Rouble modul. D=36
		R			

Гурт гладкий Smooth edge

650

ОБРАЗЕЦ Г.ЧЕМПИНИ. СПБ МОНЕТНЫЙ



10



21



30

40

Новодельные монеты Novodels

В этот раздел включены монеты, изготовленные монетными дворами в более позднее время, чем указанные на них даты. Они делались либо оригинальными штемпелями (зачастую с доработкой), либо новорезанными. Бесконтрольная практика изготовления «новоделов» привела к появлению многих монет - фантазий, засоривших российскую нумизматику.

«Новоделы» размещены в той же системе номеров, что и основные типы. На страницах 180-181 - монеты-фантазии, не имеющие оригиналов (типы **A** - **J**).

1	б/г		ПРОБА 0,6250	R
10	<<	АД	10 ЗОЛОТНИКОВ 990 проба	350
11	<<	НМ	<< <<	500
20	<<	АД	3 ЗОЛОТНИКА 990 проба	600
21	<<	НМ	<< <<	900
30	<<	АД	1 ЗОЛОТНИК 990 проба	150
31	<<	НМ	<< <<	200
40	<<	АД	24 ДОЛИ 990 проба	250
41	<<	НМ	<< <<	300



F1	1722		Глад.		-			
F2	<<		Шнур.		-			

По Северину F2 - оригинал.

2 рубля

В



F1	1726	СПБ	Шнур.		!!	100		
----	------	-----	-------	--	----	-----	--	--

2 рубля

С



«Пугачевский»								
F1	1771		Глад.			±	50	
F2	<<		Шнур.			±	Н	
F3	<<			На медн. 5-коп.	ЕД	Н	Н	

Рубль

Д



F1	1827	СПБ НГ	Рубч.			±	100	
F2	<<	<<	Надп.			±	60	
F3	<<	<<	Глад.			±	40	
F4	<<	<<	Глад.	В белом мет.	Н	Н	Н	

По Ильину и Северину F1 - оригинал.

Рубль

20 копеек

F1	1764	СПБ	Глад.	Л/с - портрет Ек. II, о/с - герб Сибири	±	Н	Н	
F2	<<	<<	Шнур.	<< , <<	±	Н	Н	
F3	<<		Глад.	<< , <<	±	60		
F4	<<		Шнур.	<< , <<	±	60		
F5	<<		Глад.	Л/с - герб Сибири, о/с - вензель	±	30		
F6	<<		Шнур.	<< , <<	±	30		

15 копеек

F10	1764		Глад.	Л/с - портрет Ек. II, о/с - герб Сибири	±	Н		
F11	<<		Шнур.	<< , <<	±	60		
F12	<<		Глад.	Л/с - герб Сибири, о/с - вензель	±	30		
F13	<<		Шнур.	<< , <<	±	30		

Гривенник

F20	1764	СПБ	Шнур.	Л/с - портрет Ек. II, о/с - герб Сибири	Н	Н		
F21	<<		Глад.	<< , <<	±	Н		
F22	<<		Шнур.	<< , <<	±	60		
F23	<<		Глад.	Л/с - герб Сибири, о/с - вензель	±	30		
F24	<<		Шнур.	<< , <<	±	30		

1764 г.

F1	1726	Глад.	Си или Аг		±	Н	Х	
F2	1727	Глад.				Н	Н	Н
F3	1728	Шнур.				Н	Н	Н

Гривна



F1	1739		Глад.	Си		±	50	
F2	<<	СПБ	<<	<<		!!	Н	Н
F3	1740		<<	Си или Аг		±	Н	Н
F4	<<		Шнур.	<<		±	50	

Гривенник

F1	1740		Глад.	Аг.		!!	50	
F2	<<		<<	Аг.		!!	50	

5 копеек

F1	б/г	Надп.	Л/с - всадник, о/с - орел		±	Н		
F2	<<	<<	<< , о/с - вензель		±	300		
F3	1719	<<	<< , о/с - КО/ПЕЙКА		±	Н		
F4	б/г	<<	Л/с - орел, о/с - вензель		±	300		
F5	1719	<<	Л/с - вензель, о/с - КО/ПЕЙКА		±	300		

По Ильину и Брекке - пробные.

Копейка

Л/с - портрет.								
F1	1700		ДЕНГА - крупно	!!	300		±	
F2	<<		ДЕНГА - мелко	!!	300		±	
F3	<<		Л/с - орел	!!	300		±	

Денга



ТИП РАЗНОВИДНОСТЬ Редкость У:И:-:S

2	Н1	1756	СПБ	Шнур.	Вес 18,2 г	Н	Н	Н
---	----	------	-----	-------	------------	---	---	---

10 рублей

3	Н1	1762	СПБ	Глад.		Н	Н	Н
---	----	------	-----	-------	--	---	---	---

10 рублей

4	Н1	1768	СПБ П1	Шнур.	Вес 16,8	Н	Н	Н
19	Н1	1772	<<	<<	<<	-	Н	Н
21	Н1	1774	<<	<<	Буквы надп. бол.	-	25	-
	F1	1777	<<	<<	Портрет обр. 1766 г.	-	35	-



10 рублей

5	Н1	1780	СПБ П1	Шнур.		-	Н	Н
5	Н1	1781	<<	<<		-	Н	Н
6	Н1	1782	<<	<<		Н	Н	Н
10	Н1	1783	<<	<<		-	Н	Н
<<	Н2	<<	<<	<<	Сu	-	Н	Н
11	Н1	1785	<<	<<		-	Н	Н
12	Н1	1786	<<	<<		-	Н	Н
14	Н1	1796	СПБ	<<	Без знака гравера	-	40	-



10 рублей

6	Н1	1802	СПБ АИ	Шнур.	Вес 23,6 гр	-	Н	Н
	F1	<<	СПБ ХЛ	<<		-	75	-
	F2	1803	<<	<<		Н	Н	Н
4	Н1	1805	<<	<<		-	Н	Н
	F3	1809	<<	<<		!!	100	Н



10 рублей

10	F1	1755		Шнур.	С орлом и надп. "МОНЕТА"	-	75	-
	F2	<<	<<	<<	"ЕЛИЗАВЕТИН ЗОЛОТОЙ"	-	75	-
	F3	<<	СПБ	<<	С орлом и надп. "МОНЕТА"	-	75	-
	F4	<<	<<	<<	"ЕЛИЗАВЕТИН ЗОЛОТОЙ"	-	75	-
2	Н1	1756	<<	<<		Н	Н	Н



5 рублей

РАЗНОВИДНОСТЬ Редкость У:И:-:S ТИП

2	Н1	1763	СПБ	Шнур.	О/с - буквы мельче.	-	20	-
13	Н1	1768	СПБ П1	<<		Н	Н	Н
21	Н1	1776	<<	<<	Сu	-	Н	Н
	F1	1777	<<	<<	Портрет образца 1762 г.	-	35	-



5 рублей

4	Н1	1780	СПБ	Шнур.		-	Н	Н
6	Н1	1782	<<	<<		-	Н	Н
10	Н1	1783	<<	<<		-	Н	Н
12	Н1	1785	<<	<<	Полир.	-	Н	Н
14	Н1	1788	<<	<<	Конец кр. надписи выше	-	20	-
16	Н1	1790	<<	<<		-	Н	Н
17	Н1	1791	<<	<<	Полир.	Н	Н	Н
18	Н1	1792	<<	<<	Буквы надписи меньше	-	Х	-
19	Н1	1794	<<	<<	<<	-	Х	-
20	Н1	1795	<<	<<	Полир.	-	Н	Н
21	Н1	1796	<<	<<	Полир.	Н	Н	Н

5 рублей

	F1	1800	СМ АИ	Глад.		-	Н	Н
6	Н1	1801	<<	Шнур.		Н	Н	Н



5 рублей

	F1	1802	СПБ АИ	Шнур.		Н	Н	Н
2	Н1	1803	СПБ ХЛ	<<		Н	Н	Н
	F2	<<	СПБ	-	Без знака минцмейстера.	-	Н	Н
3	Н1	1804	СПБ ХЛ	Шнур.		Н	Н	Н



5 рублей

2	Н1	1702		Глад.		Н	Н	Н
3	Н1	1714	<<	<<	Центр. Корона открытая	-	Н	-
<<	Н2	<<		Шнур.	<<	-	Н	Н
<<	Н3	<<		Глад.	Сu	<<	-	Н
<<	Н4	<<		Шнур.	Сu	<<	-	Н



Двойной червонец

23



10	H1	1749		Глад.		-	H	H
	F1	<<	ММД	<<		-	75	-
3	H1	1751		Шнур.	Орел. АПРЕЛ:	-	20	-
	F2	<<	ММД	<<	Св. Андрей. АПРЕЛ:	-	75	-

Двойной червонец

24



6	H1	1706		Глад.	Аг	-		H
	<<	H2	<<	<<	Су	-		H

Червонец

26



11	H1	1738		Глад.	О/с - в конце надп. точка	+	15	-
	<<	H2	<<	Шнур.		+	H	-

Червонец

27



20	H1	1749		Глад.	На о/с круговая надпись.	-	50	-
26	H1	1753		<<	<<	-	H	+
	<<	H2	<<	<<	Аг	-	H	H
	<<	H3	<<	<<	Су посеребр.	-	H	H
	F1	1755		Шнур.	Без знака гравера.	-	20	-
	F2	<<	СПБ-Ю	Шнур.		-	75	-
	F3	<<	<<	Глад.	Аг. Без обознач. номинала	+	H	H
	F4	<<	<<	<<	Су, <<	-	75	-

Червонец

28

1	H1	1762	СПБ	Глад.	Нет точки после даты	-	30	-
	<<	H2	<<	<<	Су, без обознач. номинала.	-	H	H

Червонец

29

2	H1	1766	СПБ П	Шнур.		-	H	H
	<<	H2	<<	<<	Глад. Су	-	H	H
	F1	1796	СПБ	Шнур	Портрет типа 1766 г.	-	15	-



Червонец

30

1	H1	1796	БМ СМ ГЛ	Шнур.		-	25	-
	F1	1797		<<		H	H	-



Червонец

31

25	H1	1722		Узор.	С пряжкой на плече	-		H
----	----	------	--	-------	--------------------	---	--	---



2 рубля

32

1	H1	1726		Узор.	Плохой гурт	-	15	-
---	----	------	--	-------	-------------	---	----	---



2 рубля

33

1	H1	1727	-	Аг		+	H	H
3	H1	1727	Узор.	Вверху точка		-	15	-



2 рубля

34

10	H1	1766	СПБ		3,96 г.		H	H
----	----	------	-----	--	---------	--	---	---

2 рубля

40	H1	1756		Глад.			H	H
----	----	------	--	-------	--	--	---	---

Полтина

51	H1	1778		Глад.		-	30	-
----	----	------	--	-------	--	---	----	---

Полтина

Н
О
В
О
Д
Е
Л
Ы

Н
О
В
О
Д
Е
Л
Ы

ТИП РАЗНОВИДНОСТЬ Редкость У:И:-:S

36

6	Н1	1834	СПБ	Рубч.				Н	Н	Н
---	----	------	-----	-------	--	--	--	---	---	---

6 рублей (платина)

38



14	Н1	1705	Глад.					-		
<<	Н2	<<	<<	Аu				+		Н
<<	Н3	<<	<<	Сu				+		Н

Рубль

39



10	Н1	1707	Глад.					-		
<<	Н2	<<	Шнур.					Н		-
<<	Н3	<<	Глад.	Аu				!!		Н
<<	Н4	<<	<<	Сu				-		Н

Рубль

43



87	Н1	1720	Шнур.					-		Н
<<	Н2	<<	Надп.					-		Н

Рубль

44

Г		1720	К					Н		
---	--	------	---	--	--	--	--	---	--	--

Рубль

47



1	Н1	1723	Глад.					-		Н
<<	Н2	<<	<<	Аu				!!		Н
<<	Н3	<<	Надп.					-		Н
	Г1	1724	Глад.	Монограмма "солнечного рубля"				-		Н
9	Н1	1725	ОК	Надп.				-		Н
<<	Н2	<<	<<	Глад.				-		Н

Рубль

РАЗНОВИДНОСТЬ Редкость У:И:-:S ТИП

48

Г1	1723	СПБ	Глад.	Штемпель Красного МД	-			±
10	Н1	1724	<<	Шнур.	<<			Н
<<	Н2	<<	<<	Глад.				Н
<<	Н3	<<	<<	Сu				Н
14	Н1	1725	<<					-



Рубль

50

6	Н1	1726	Надп.	2 варианта				-	10	
---	----	------	-------	------------	--	--	--	---	----	--



Рубль

52

Г1	1727		Шнур.	Орел рубля Ек. I	±	30	±
Г2	<<	СПБ	<<	<< СПБ	±	30	±
Г3	<<		<<	<< СПБ	Н	Н	Н



Рубль

53

Г1	1727	СПБ	Шнур.	Орел рубля Ек. I. СПБ - о/с.	±	30	
----	------	-----	-------	------------------------------	---	----	--



Рубль

54

3	Н1	1729	Надп.					-	15	
---	----	------	-------	--	--	--	--	---	----	--



Рубль

59



I	H1	1736		Узорч.					
<<	H2	<<		Глад.				H	
<<	H3	<<		Шнур.				H	

Рубль

62



3	H1	1741	СПБ	Глад.	Сп. Чекан в кольце			-	15		
---	----	------	-----	-------	--------------------	--	--	---	----	--	--

Рубль

64

8	H1	1744	СПБ	Надп.-	Моск. двора			-	30		
---	----	------	-----	--------	-------------	--	--	---	----	--	--

Рубль

65



9	H1	1744	ММД	Шнур.				-	30		
---	----	------	-----	-------	--	--	--	---	----	--	--

Рубль

69



F1	H1	1762	СПБ ЯИ	Глад.				+	H		
F2	<<	<<		Шнур.				+	25		H
F3	<<	<<		Надп.				+	30		H

Рубль

70

F1	H1	1762	СПБ ТИ АШ	Шнур.				-	25		
F2	<<	<<	СПБ ТИ ЯИ	Глад.				!!	H		H
F3	<<	<<	СПБ ТИ ЯИ	Шнур.				!!	H		H
F4	<<	<<	СПБ ТИ ЯИ	Надп.				!!	H		H
57	H1	1769	СПБ СА	Шнур.	Сп.			-	H		H
77	H1	1776	СПБ ТИ ЯЧ	Шнур.				-	X		-



Рубль

71

2	H1	1777	СПБ ТИ ФА	Шнур.	Портр. образца 1783 г.			-	5		
3	H1	1780	СПБ ТИ ИЗ	<<	<<			-	3		-
6	H1	1781	СПБ ИЗ	<<	Портр. образца 1777 г.			-	5		-
<<	H2	<<	<<	<<	Портр. образца 1783 г.			-	5		
7	H1	1782	<<	<<	Портрет вышуклее			-	5		
11	H1	1783	СПБ ММ	<<	Портр. образца 1777 г.			-	5		
F1	H1	1784	СПБ ТИ ИС	<<	<<			-	15		
13	H1	1785	СПБ ТИ ЯА	<<	<<			-	3		-
14	H1	1786	СПБ ТИ ЯА	<<	<<			-	X		-
15	H1	1787	<<	<<	<<			-	X		-
<<	H2	<<	<<	<<	Сп.			-	H		H
16	H1	1788	<<	<<	<<			-	X		-
F2	H1	1789	СПБ ТИ АК	<<	<<			-	15		
F3	<<	ТИ АК	<<	ТИВАНОВЪ/Т.ИВАНОВ				-	15		
18	H1	1790	СПБ ТИ ЯА	<<	<<			-	X		-
19	H1	1791	СПБ ТИ ЯА	<<	<<			-	3		-
F4	<<	ТИ ЯА	<<	ТИВАНОВЪ/Т.ИВАНОВ				-	15		
20	H1	1792	СПБ ТИ ЯА	<<	<<			-	3		-
F5	H1	1793	СПБ ТИ АК	<<	<<			-	3		-
22	H1	1793	СПБ ТИ АК	<<	<<			-	3		-
24	H1	1794	<<	<<	<<			-	3		-
25	H1	1795	СПБ ТИ АК	<<	<<			-	3		-
F6	<<	ТИ АК	<<	ТИВАНОВЪ/ТИВАНОВ				-	15		



Рубль

72

F1	H1	1796	БМ СМ ФЦ	Шнур.				-	15		
F2	<<	<<	<<	<<	Сп.			-	H		H
F3	<<	<<	БМ СМ ОМ	<<	<<			-	15		



Рубль

73

I	H1	1797	СМ ФЦ	Шнур.	Вес 20,8 г.			H	H		H
F1	<<	СМ МБ	<<	<<	<<			-	15		



Рубль

ТИП РАЗНОВИДНОСТЬ Редкость У:И:-:S

74



F1	1798	СМ АИ	Шнур.		-	15		-
5	Н1	1799	<<	<<		-	15	-
<<	Н2	<<	<<	Глад.	Сu		Н	Н
	F2	<<	СМ ОМ				Н	Н
7	Н1	1800	СМ АИ				Н	Н
10	Н1	1801	<<	Шнур.			5	-

Рубль

75

7	Н1	1802	СПБ АИ	Надп.	Гурт. надп. вдавл.		Н	Н	Н
<<	Н2	<<	<<	Шнур.			Н	Н	-
<<	Н3	<<	<<	Глад.			-	Н	-
2	Н	1803	<<	Надп.	О/с - корона меньше		-	10	-
4	Н1	<<	СПБ ФГ	<<	Гурт вдавлен		-	10	-
<<	Н2	<<	<<	Глад.	Сu		-	Н	-

Рубль

76

2	Н1	1807	СПБ ФГ	Надп.	Сu, бант меньше		-	Н	Н
9	Н1	1810	<<	<<			Н	Н	Н
<<	Н2	<<	<<	Глад.			Н	Н	-

Рубль

77

1	Н1	1810	СПБ ФГ	Надп.			Н	Н	Н
2	Н1	1811	<<	<<			-	Н	Н
<<	Н2	<<	<<		Сu посеребр.		-	Н	Н
11	Н1	1813	СПБ ПС	Надп.			Н	Н	Н
13	Н1	1814	СПБ МФ	<<			Н	Н	Н
15	Н1	1815	<<	<<	2 - открытая		-	10	-
19	Н1	1818	СПБ ПС	<<			Н	Н	Н
<<	Н2	<<	<<	<<	Сu		-	Н	Н
34	Н1	1819	<<	<<	2 - открытая		Н	10	-
<<	Н2	<<	<<	<<	Гурт. надп. 1807-1810 гг.		-	Н	Н
36	Н1	1820	<<	<<			Н	Н	Н
37	Н1	1821	СПБ ПД	<<	2 - открытая		-	10	-
38	Н1	1822	<<	<<	<<		-	10	-

Рубль

79



F1	1840	СПБ НГ	Надп.	орел А		-	10		-
F2	1842	<<	<<	орел А			40		-
F3	1852	СПБ ПА	<<	орел С			25		-

Рубль

РАЗНОВИДНОСТЬ Редкость У:И:-:S ТИП

83

9	Н1	1702	Глад.			-		Н
---	----	------	-------	--	--	---	--	---

Полтина

84

2	Н1	<<	Глад.			-		-
<<	Н2	<<	<<	Сu		-		Н



Полтина

86

4	Н1	1704	Глад.			-		-
9	Н1	1705	<<			-		-



Полтина

88

4	Н1	1706	Глад.			-		-
<<	Н2	<<	Шнур.			-		-

Полтина

89

3	Н1	1707	Глад.			-		Н
<<	Н2	<<	<<	Сu		-		Н



Полтина

ТИП РАЗНОВИДНОСТЬ Редкость У:И:-:S

90



10	H1	1712		Шнур.		-		-
<<	H2	<<		Глад.		-		-

Полтина

91

17	H1	1718	ОК	Надп.		-		Н
----	----	------	----	-------	--	---	--	---

Полтина

95



2	H1	1725	СПБ	Глад.		-		-
<<	H2	<<	СПБ	Шнур.		-		-

Полтина

96



3	H1	1726		Шнур.		-	10	-
<<	H2	<<		Сп		-	Н	Н

Полтина

98



3	H1	1727		Шнур.		-	6	-
---	----	------	--	-------	--	---	---	---

Полтина

РАЗНОВИДНОСТЬ Редкость У:И:-:S ТИП

102

3	H1	1739		Шнур.		-	5	-
---	----	------	--	-------	--	---	---	---



Полтина

105

F1	1746	ММД	BS			-	8	-
----	------	-----	----	--	--	---	---	---



Полтина

107

4	H1	1746	СПБ	Шнур.		-	8	Н
<<	H2	<<	<<	Надп.		-	Н	Н



Полтина

110

14	H1	1768	СПБ П АШ	Шнур.		-	3	-
F1	1777	СПБ	<<			-	20	-



Полтина

111

1	H1	1777	СПБ ФЛ	Шнур.	Портр. особого рисунка	-	Н	Н
2	H1	1778	СПБ ФЛ	<<	Портр. особого рисунка	-	5	-
F1	1780	СПБ П ИЗ	<<		Портр. образца 1783 г.	-	20	-
F2	1782	СПБ ФЛ	<<		Шея длиннее	-	10	-
F3	<<	СПБ П ФЛ	<<		Шея короче	-	10	-
F4	1783	СПБ П ММ	<<			-	15	-
F5	<<	СПБ ММ	<<			-	15	-
F6	<<	<<	<<		Орел типа 1764 г.	Н	Н	Н
F7	1784	СПБ СА	<<			-	20	-
10	H1	1785	СПБ ЯА	<<	Портр. особого рисунка	-	5	-
F8	1786	<<	<<		Портрет 1783 г.	-	15	-
F9	<<	<<	<<		Особый портрет	-	15	-
11	H1	1787	<<	<<	Портр. особого рисунка	-	5	-
F10	1788	<<	<<		Шея длиннее	-	15	-
F11	<<	СПБ П ЯА	<<		Шея короче	-	Н	-
12	H1	1791	<<	<<	Портр. особого рисунка	-	5	-
F12	1792	<<	<<		Шея длиннее	-	15	-
F13	<<	<<	<<		Шея короче	-	15	-
F14	1793	СПБ П АК	<<			-	15	-
13	H1	1794	СПБ АК	<<	Портр. особого рисунка	-	5	-
<<	H2	<<	<<	<<	<<, Сп	-	Н	Н
14	H1	1795	<<	<<	Портр. особого рисунка	-	5	-
15	H1	1796	СПБ IC	<<	Портр. особого рисунка	-	5	-



Полтина

113



F1	1797	СМ ФЦ	Шнур.	Вес 10,45	Н	Н	Н
F2	<<	СМ МБ	<<		±	10	±
F3	1798	СМ ФЦ	<<		-	10	±
5	H1	1799	<<		-	15	-
F4	<<	СМ АИ	<<		±	Н	Н
F5	1800	СМ ФЦ	<<	Сu	±	Н	Н
12	H1	1801	СМ АИ	Шнур.	±	Н	Н

Полтина

114



1	H1	1802	СПБ АИ	Шнур.		Н	Н	Н
2	H1	1803	<<	<<		±	Н	Н
F1	1805	<<	Глад.			Н	Н	Н

Полтина

115

1	H1	1809	СПБ МК	Глад.		Н	Н	±
2	H2	1810	СПБ ФГ	<<		Н	Н	Н

Полтина

116

1	H1	1810	СПБ ФГ	Надп.		-	15	±
2	H1	1811	<<	<<		-	10	±
4	H1	1813	СПБ ПС	<<	Корона типа 1819-31 г.	-	X	±
6	H1	1814	<<	<<	<<	-	10	±
8	H1	1815	СПБ МФ	<<		-	10	±
9	H1	1816	<<	<<		±	10	-
10	H1	<<	СПБ ПС	<<		-	Н	Н
11	H1	1817	<<	<<		-	10	±
12	H1	1818	<<	<<		-	10	±
15	H1	1819	<<	<<		Н	10	-

Полтина

117



F1	1826	СПБ ПД	Надп.		-	40	±
----	------	--------	-------	--	---	----	---

Полтина

118

14	H1	1842	СПБ АЧ	Надп.		-	10	±
F1	<<	СПБ НГ	<<			±	30	±
32	H1	1846	СПБ ПА	<<		-	40	±



Полтина

119

3	H1	1860	СПБ ФБ	Надп.	Орел пробн. 510/6	±	100	±
<<	H2	<<	<<	<<	<< Герб больше	Н	50	±



Полтина

122 - 127



122.8	H1	1702		Глад.		-		Н
<<	H2	<<	<<	<<	Сu	±		±
<<	H3	<<	<<	<<	Портрет обр. 1705 г.	±		Н
124.11	H1	1704	МД	<<		-		±
<<	H2	<<	<<	<<	Сu	-		Н
125.4	H1	1705	<<	<<		-		±
<<	H2	<<	<<	<<	Портрет обр. 1702 г.	±		Н
126.2	H1	1707	<<	<<		-		±
<<	F1	<<	<<	<<	Л/с-шт. новод. тинфа 1708	±		Н
127.10	F2	1713	<<	<<		±		±
<<	F3	<<	<<	<<	Сu	±		±



Полуполтинник

128

1	H1	1739		Шнур.		±	5	-
---	----	------	--	-------	--	---	---	---



Полуполтинник

129

F1	1741					Н	Н	±
4	H1	1746	ММД	Шнур.		-	X	-
F2	1747		<<	<<		±	Н	Н



Полуполтинник

ТИП РАЗНОВИДНОСТЬ Редкость У:И:-:S

130



F1	1777	СПБ		Л/с - шт. 5 рублей	±	20	±
F2	1784	СПБ ЯА		<<	±	Н	±

Полуполтинник

131



2	H1	1779	СПБ ФЛ	Шнур.	Портрет вышуклее	·	5	±
3	H1	1781	СПБ АГ	<<	<<	X	X	±
10	H1	1783	СПБ ММ	<<	Портр. особ. рисунка	·	3	±
	F1	1784	СПБ ЯА	<<	<<	±	15	±
12	H1	1785	<<	<<	Портр. особ. рисунка	±	3	±
13	H1	1786	<<	<<	<<	±	3	±
<<	H2	<<	<<	<<	Сu	±	Н	Н
14	H1	1787	<<	<<	Портр. особ. рисунка	±	3	±
<<	H2	<<	<<	<<	Глад.	Сu - посеребр.	Н	Н
15	H1	1788	<<	Шнур.	Портр. особ. рисунка	±	3	±
17	H1	1790	<<	<<	<<	Н	Н	Н
18	H1	1791	<<	<<	<<	±	3	±
19	H1	1792	<<	<<	<<	±	3	±
20	H1	1793	<<	<<	<<	±	3	±
21	H1	1794	СПБ АК	<<	Портр. особ. рисунка	±	3	±
22	H1	1795	<<	<<	<<	±	3	±
23	H1	1796	СПБ ІС	<<	<<	·	X	·

Полуполтинник

132 - 133



132	F1	1797	СМ МБ	Шнур.		±	5	±
133.2	H1	1798	СП ОМ	Глад.	Сu	Н	Н	Н
133.4	H1	<<	СМ ФЦ	Шнур.		±	Н	Н
133	F1	1800	СМ АИ	<<		±	10	±

Полуполтинник

134

1	H1	1802	СПБ АИ	Шнур.		±	10	±
<<	H2	<<	<<	Глад.		Н	Н	±
<<	H3	<<	<<		Сu	Н	Н	±
2	H1	1803	<<	Шнур.		±	10	±
	F1	<<	СПБ ФГ	<<		±	20	±
3	H1	1804	<<	<<		Н	Н	Н
5	H1	1805	<<	<<		±	Н	Н

Полуполтинник

135

1	H1	1808	СПБ ФГ	Глад.	Орел меньше	±	20	±
5	H1	1810	<<	<<		±	X	±

Полуполтинник

137

13	H1	1840	СПБ НГ	Шнур.	Скипетр без креста	±	10	±
----	----	------	--------	-------	--------------------	---	----	---

25 копеек

РАЗНОВИДНОСТЬ Редкость У:И:-:S ТИП

141

14	H1	1768	СПБ	Шнур.	Портрет обр. 1766 г.	Н	X	·
	F1	<<	<<	<<	Портрет обр. 1764 г.	·	5	±
25	H1	1776	<<	<<	Портрет обр. 1766 г.	±	3	±
	F2	<<	<<	<<	Портрет обр. 1764 г.	±	Н	Н
	F3	1777	<<	<<	<<	±	20	±
	F4	1782	СПБ ПІ		Портрет обр. 1766 г.	±	Н	±



20 копеек

142

4	H1	1781	СПБ	Шнур.		±	Н	±
	F1	1781	<<	<<	Отсутствует ВСЕРОСС	Н	3	Н
	F2	1782	<<	<<	Портрет 80-х г.	Н	8	±
	F3	<<	<<	<<	Портрет особ. рисунка	±	8	±
10	H1	1783	<<	<<	<<	±	8	±
11	H1	1784	<<	<<	<<	±	3	±
12	H1	1785	<<	<<	<<	±	3	±
13	H1	1786	<<	<<	<<	±	3	±
14	H1	1787	<<	<<	<<	±	3	±
17	H1	1790	<<	<<	<<	±	3	±
18	H1	1791	<<	<<	<<	±	3	±
19	H1	1792	<<	<<	<<	±	3	±
20	H1	1793	<<	<<	<<	±	3	±
	F4	1794	<<	<<	<<	±	15	±
	F5	1795	<<	<<	<<	±	15	±
	F6	1796	<<	<<	<<	±	15	±
	F7	<<	<<	<<	Портрет вышуклее	Н	Н	±



20 копеек

143

12	H1	1814	СПБ МФ	Шнур.		±	10	±
13	H1	1815	<<	<<		±	10	±
14	H1	1816	<<	<<		±	Н	Н
15	H1	1816	СПБ ПС	<<		±	10	±
22	H1	1822	СПБ ПД	<<		±	Н	Н
26	H1	1825	<<	<<		±	10	±
36	H1	1826	СПБ НГ	<<		±	10	±

20 копеек

1	H1	1826	СПБ НГ	Шнур.		±	10	±
---	----	------	--------	-------	--	---	----	---

20 копеек

144

3	H1	1834	СПБ НГ	Шнур.		±	Н	Н
---	----	------	--------	-------	--	---	---	---

20 копеек

145

10	H1	1860	СПБ ФГ		Черта не украшена	±	10	±
----	----	------	--------	--	-------------------	---	----	---

20 копеек

146

147

	F1	1777	СПБ	Шнур.	Шт. черв. 1766 г.	±	Н	Н
	F2	<<	СПБ ПІ	<<	Портрет особ. рис.	±	Н	Н
	F3	1780	<<	<<	Шт. 20 коп. 1766 г.	±	Н	Н
	F4	1782	<<	<<	<<	±	Н	Н



15 копеек

148

	F1	1777	СПБ	Шнур.	Портрет особ. рисунка	±	20	±
					Более выпуклый чекан,			
3	H1	1779	СПБ	<<	"...ВСЕРОС"	·	5	±
	F2	1780	<<	<<	"...ВСЕРОСС"	±	15	±
4	H1	1781	СПБ	<<	"...ВСЕРОС"	±	3	±
<<	H2	<<	<<	<<	"...ВСЕРОСС"	±	3	±
5	H1	1782	<<	<<	"...ВСЕРОС"	±	8	±
<<	H2	<<	<<	<<	"...ВСЕРОСС"	±	8	±
10	H1	1783	<<	<<	Портрет особ. рисунка	±	3	±
11	H1	1784	<<	<<		X	X	·
12	H1	1785	<<	<<	"...ВСЕРОС"	X	X	·
<<	H2	<<	<<	<<	"...ВСЕРОСС"	±	X	±
13	H1	1786	<<	<<	Портрет особ. рисунка	±	3	±
14	H1	1787	<<	<<	Портрет особ. рисунка	±	3	±
17	H1	1790	<<	<<		X	X	·
18	H1	1791	<<	<<	"...ВСЕРОС"	±	X	±
<<	H2	<<	<<	<<	"...ВСЕРОСС"	±	3	±
19	H1	1792	<<	<<	Портрет особ. рисунка	±	3	±
<<	H2	<<	СПБ ПІ	<<	Штемпель 1769 г.	±	Н	Н
20	H1	1793	СПБ	<<	Портрет особ. рисунка	±	3	±
21	H1	1794	<<	<<	<<	±	3	±

15 копеек



150



3	H1	1701	Глад.					
<<	H2	<<	<<	Cu				H
11	H1	1704	М	<<				
12	H1	1705	<<	<<			H	
45	H1	<<	БК	<<				H
50	H1	1709	<<	<<				
<<	H2	<<	<<	Cu				H
17	H1	1713	МД	<<				
<<	H2	<<	<<	Л/с новод. алтына				H
<<	H3	<<	<<	Cu				H
18	H1	1718		<<				
<<	H2	<<	Шнур.					
32	H1	1719	Глад.					
<<	H2	<<	Шнур.					
<<	H3	<<	Глад.	Cu				

Гривенник

152



1	H1	1731	Шнур.	Аг, Гривенникъ			H	
<<	H2	<<	<<	Cu, Гривенникъ			H	H

Гривенник

153



1	H1	1741	ММД	Шнур.	Портрет Иоана III		H	5
<<	H2	<<	<<	Глад.	После ММД нет точки		H	H

Гривенник

154

5	H1	1745	Глад.	Аг			H	
<<	H2	<<	<<	Cu			H	H

Гривенник

155



2	H1	1764	СПБ П	Шнур.				10
12	H1	1767	СПБ П	Шнур.				H
15	H1	1768	<<	<<			X	
28	H1	1776	СПБ	<<			H	
F1	1781	<<	<<	Портрет обр. 1766 г.			3	
F2	1782	<<	<<	<<			8	

Гривенник

156



6	H1	1782	СПБ	Шнур.				8
10	H1	1783	<<	<<			X	X
<<	H2	<<	<<	Cu			H	H
11	H1	1784	<<	<<			X	X
12	H1	1785	<<	<<			X	X
13	H1	1786	<<	<<			X	X
15	H1	1788	<<	<<			X	X
18	H1	1791	<<	<<			X	
19	H1	1792	<<	<<			X	X
21	H1	1794	<<	<<			X	X
22	H1	1795	<<	<<			X	X
23	H1	1796	<<	<<			X	X

Гривенник

157

1	H1	1797	СМ ФЦ	Шнур.	Не утяжеленный			H
10	H1	1798	СМ МБ	<<				H
F1	1798	СМ ОМ	Глад.				H	H
F2	1800	<<	<<	Cu			40	
14	H1	1801	СМ ФЦ	Шнур.			10	

10 копеек

158

F1	1802	СПБ ФГ	Шнур.				20	
F2	1803	<<	<<				H	
F3	1809	<<	Глад.	С точ. или без после 10			10	
12	H1	1810	<<	Cu			H	H
F4	<<	СПБ МК	<<				10	



10 копеек

159

1	H1	1810	СПБ ФГ	Шнур.			10	
2	H1	1811	<<	<<			10	
4	H1	1813	СПБ ПС	<<			10	
7	H1	1814	СПБ МФ	<<			H	H
10	H1	1816	СПБ ПС	Глад.			H	H
13	H1	1819	<<	Шнур.			10	

10 копеек

161

4	H1	1835	СПБ НГ	Глад.	Au		H	H
F1	1842	<<	Шнур.				30	



10 копеек

162

F1	1861	СПБ НІ					H	H
----	------	--------	--	--	--	--	---	---

10 копеек

163

3	H1	1701	Глад.					
F1	<<	<<		Л/с - штемпель новод. алтына 1704 г.				H
F2	<<	<<	<<	, Cu				H
4	H1	1702	<<					
<<	H2	<<	<<	Cu				H
F3	<<			Особое написание даты				H
7	H1	1704	Глад.					



Десять денег

164

1	H1	1713	Глад.					
<<	H2	<<	<<	Cu				H
3	H1	1714	Шнур.					



5 копеек

ТИП РАЗНОВИДНОСТЬ Редкость У:И:-:S/Вг

165										
	I	H1	1755	СПБ	Глад.			-	H	-
		<<	H2	<<	<<	Шнур.			H	X

5 копеек

166										
	F1	H1	1797	СМ МБ	Шнур.	Не утяж.		-	5	-
		I1	H1	1798	СП ОМ	Глад.	Cu		H	H
		F2	H1	1799	СМ МБ	<<			H	H
		F3	<<	<<	Шнур.			-	10	-

5 копеек

167										
	3	H1	1811	СПБ ФГ	Шнур.	О/с - корона шире		-	10	-
		6	H1	1812	СПБ МФ			-	H	H
		I1	H1	1814	СПБ ПС	Шнур.			10	-
		I3	H1	<<	СПБ МФ	<<			H	H
		I6	H1	1816	<<	<<			10	-
		22	H1	1820	СПБ ПС	<<			10	-
		23	H1	1821	СПБ ПА	<<			10	-

5 копеек

170										
	F1	H1	1861	СПБ				-	75	-

5 копеек

171										
	2	H1	1704	БК	Глад.	3 короны.		-		H
		F1	<<	<<	<<	Шт. новод. 10 денег		-		H
		F2	<<	<<	<<	, Cu		H		H
		I2	H1	1712	<<	АЛТЫ/ННИКЪ		-		-
		I5	H1	<<	<<	АЛТЫ/НЪНИКЪ		-		H
		F3	H1	1713	<<	Орел особого рисунка		-		H
		I7	H2	1718	<<			H		-
		I8	H1	<<	<<	L перевернута		-		H

АЛТЫН

172										
	I	H1	1713		Глад.			-		H
		F1	<<	<<	<<	Малый орел в круге		-		-
		F2	<<	<<	<<	, номинал - палочка		-		-
		F3	<<	<<	<<	, << , Cu		-		-
	3	H1	1714	<<	<<			-		H
	<<	H2	<<	<<	<<	Cu		-		H
	6	H1	1718	L	<<	L - перевернутая		-		-

КОПЕЙКА

173										
	F1	H1	1760		Глад.	Л/с не отчеканена		-	25	-
		F2	H1	1761	<<	Д крупнее		-	3	-
		F3	<<	<<	<<	Д мельче		-	3	-
		F4	H1	1796	Сетч.	О/с - тип 175		-	35	-

Гривенник

РАЗНОВИДНОСТЬ Редкость У:И:-:Вг ТИП

174										
	F1	H1	1763		Узор.			!!	H	H
		F2	<<	<<	Сетч.			!!	75	-
	I	H1	1764		Глад.			-	H	H
		H2	<<	<<	Шнур.			-	5	-
		H3	<<	<<	Рубч.			-	H	H
		H4	<<	<<	Надп.			-	5	-
		H5	<<	<<	Сетч.			-	5	-
	2	H1	1766		Надп.			-	4	-
		F3	<<	КМ	Шнур.			-	4	-
	4	H1	1767	<<	<<			X	X	-
	5	H1	1768	<<	<<			X	X	-
	6	H1	1769	<<	<<			X	X	-
	7	H1	1770	<<	<<			X	X	-
	8	H1	1771	<<	<<			X	X	-
	9	H1	1772	<<	<<			X	X	-
	10	H1	1773	<<	<<			X	X	-
	11	H1	1774	<<	<<			X	X	-
	12	H1	1775	<<	<<			X	X	-
	13	H1	1776	<<	<<			X	X	-
	15	H1	1777	<<	<<			X	X	-
	16	H1	1778	<<	<<			X	X	-
	17	H1	1779	<<	<<			X	X	-
	18	H1	1780	<<	<<			X	X	-

10 копеек

175										
	I	H1	1796		Шнур.			-	2	-
		2	H1	<<	Сетч.			-	2	-
		F1	<<	<<	Глад.			-	2	-
		F2	<<	<<	Рубч.			-	2	-
		F3	<<	<<	Сетч.	Гурт - мелкая сетка		H	H	-
		F4	<<	<<	<<	Л/с - орел новод. 10 коп. 1761		-	35	-

10 копеек

176										
	I	H1	1830	ЕМ ФХ	Глад.			H	H	H
		F1	<<	ЕМ	<<			-	30	-
		F2	<<	СПБ	<<			-	H	H
	2	H1	1831	ЕМ ФХ	<<			H	H	H
	3	H1	<<	СМ	<<			H	H	-
	4	H1	1832	ЕМ ФХ	<<			H	H	H
	5	H1	<<	СМ	<<			H	H	-
	6	H1	1833	ЕМ ФХ	<<			H	H	H
	7	H1	<<	СМ	<<			H	H	-
	8	H1	1834	ЕМ ФХ	<<			H	H	H
	9	H1	<<	СМ	<<			H	H	-
	11	H1	1835	<<	<<			H	H	-
	13	H1	1836	<<	<<			H	H	-
	17	H1	1837	<<	<<			H	H	-
	18	H1	1838	ЕМ НА	<<			H	H	H
	19	H1	1838	СМ	<<			H	H	-
	21	H1	1839	<<	<<			H	H	-

10 копеек

177										
	6	H1	1725	МД	Глад.			-		-
		F1	1726	КД	Глад.			-	1	-
		F2	<<	<<	Сетч.			-	1	-
		F3	<<	<<	<<			-	10	-
	21	H1	1727	КД	Глад.			-	1	H
	<<	H2	<<	КД	Сетч.			-	1	-
	18	H1	<<	НА	<<			H	H	-

5 копеек

178



5 копеек

F1	1757	СПМ	Глад.		-	3	-
F2	<<	<<	Шнур.		-	10	-
F3	<<	<<	Сетч.		-	5	-
F4	<<	ЕМ	Глад.		.	Н	Н
F5	<<	<<	Сетч.		.	3	-
F6	<<	<<	Шнур.		Н	Н	-
F7	<<	<<	Глад.		.	Н	Н

179



5 копеек

1	Н1	1763	Надп.		Н	Н	-
2	Н1	1764	Глад.		-	Н	Н
	Н2	<<	Шнур.		-	5	-
	Н3	<<	Надп.		-	5	-
	Н4	<<	Сетч.		-	Н	Н
F1	1765				!!	Н	Н
3	Н1	1766	Надп.		.	4	.
F2	<<	КМ	Шнур.		.	4	.
5	Н1	1767	<<	<<	Х	Х	.
6	Н1	1768	<<	<<	Х	Х	.
7	Н1	1769	<<	<<	Х	Х	.
8	Н1	1770	<<	<<	Х	Х	.
9	Н1	1771	<<	<<	Х	Х	.
10	Н1	1772	<<	<<	Х	Х	.
11	Н1	1773	<<	<<	Х	Х	.
12	Н1	1774	<<	<<	Х	Х	.
13	Н1	1775	<<	<<	Х	Х	.
14	Н1	1776	<<	<<	Х	Х	.
15	Н1	1777	<<	<<	Х	Х	.
16	Н1	1778	<<	<<	Х	Х	.
17	Н1	1779	<<	<<	Х	Х	.
18	Н1	1780	<<	<<	Х	Х	.

180



5 копеек

3	Н1	1765	Глад.	Орел особ. рис.	.	Н	Н	
<<	Н2	<<	Шнур.	<<	.	1	-	
<<	Н3	<<	Сетч.	<<	.	1	-	
4	Н1	<<	ЕМ	Глад.	.	1	Н	
<<	Н2	<<	<<	Сетч.	.	1	-	
<<	Н3	<<	<<	Рубч.	.	1	Н	
110	Н1	1767	СПМ	Глад.	Орел особ. рис.	.	5	-
<<	Н2	<<	<<	Сетч.	<<	.	2	-
150	Н1	1781	КМ	Шнур.		.	5	-
	F1	<<	СПМ	Глад.		.	5	-
	F2	<<	СПМ	Сетч.		.	10	-
151	Н1	1782	КМ	Шнур.		.	5	-
152	Н1	1783	<<	<<		.	5	-
153	Н1	1784	<<	<<		Х	3	-
154	Н1	1785	<<	<<		Х	3	-
155	Н1	1786	<<	<<		Х	1	-
156	Н1	1787	<<	<<	Мон. нов. образца	.	1	-
180	Н1	<<	ТМ			Н	Н	-
160	Н1	1788	КМ	Шнур.		Х	1	-
161	Н1	1789	<<	<<		Х	1	-
	F3	178.		Глад.	Кон. 520/7	-	30	-
162	Н1	1790	КМ	Шнур.		.	1	-
171	Н1	1791	<<	<<		.	1	-
172	Н1	1792	<<	<<		.	1	-
173	Н1	1793	<<	<<		.	1	-
174	Н1	1794	<<	<<		.	1	-
175	Н1	1795	<<	<<		.	1	-
176	Н1	1796	<<	<<		.	Н	-

181

1	Н1	1796	Глад.		.	Н	-
<<	Н2	<<	Шнур.	2 вар-та шнуровки	.	2	-
<<	Н3	<<	Сетч.		.	2	-



5 копеек

182

6	Н1	180.	ЕМ	Шнур.		Н	30	-
19	Н1	1802	КМ	<<	Образец 1802 г.	Х	15	-
20	Н2	<<	<<	<<	Образец 1803 г.	Х	15	-
1	Н1	<<	ЕМ	Глад.		.	1	.
<<	Н2	<<	<<	Шнур.		.	1	.
	F1	<<	<<		ЕМ под орлом	-	20	-
21	Н1	1803	КМ	Шнур.		Х	15	-
22	Н1	1804	<<	<<		Х	10	-
23	Н1	1805	<<	<<		Х	10	-
24	Н1	1806	<<	<<		Х	15	-
25	Н1	1807	<<	<<		Х	10	-
26	Н1	1808	<<	<<		Х	15	-
27	Н1	1809	<<	<<		Х	15	-
28	Н1	1810	<<	<<		Х	15	-



5 копеек

183

1	Н1	1830	ЕМ ФХ	Глад.		Н	Н	Н
	F1	<<	ЕМ	<<		-	30	-
	F2	<<	СПБ	<<		-	Н	Н
3	Н1	1831	ЕМ ФХ	<<		Н	Н	Н
4	Н1	<<	СМ	<<		Н	Н	.
5	Н1	1832	ЕМ ФХ	<<		Н	Н	Н
6	Н1	<<	СМ	<<		Н	Н	.
7	Н1	1833	ЕМ ФХ	<<		Н	Н	Н
8	Н1	<<	СМ	<<		Н	Н	.
9	Н1	1834	ЕМ ФХ	<<		Н	Н	Н
10	Н1	<<	СМ	<<		Н	Н	.
11	Н1	1835	ЕМ ФХ	<<		Н	Н	Н
12	Н1	<<	СМ	<<		Н	Н	.
14	Н1	1836	<<	<<		Н	Н	.
16	Н1	1837	ЕМ КТ	<<		Н	Н	Н
18	Н1	<<	СМ	<<		Н	Н	.
19	Н1	1838	ЕМ НА	<<		Н	Н	Н
20	Н1	<<	СМ	<<		Н	Н	.
22	Н1	1839	<<	<<		Н	Н	.



5 копеек

184

1	Н1	1849	ЕМ	Глад.		-	Н	Н
	F1	<<	СПМ	<<		-	Н	Н
2	Н1	1850	ЕМ	<<		.	Н	Н
10	Н1	1854	<<	<<		Х	Н	Н
16	Н1	1859	<<	<<	Цифра 5 малая	-	20	-
24	Н1	1862	<<	<<		Н	Н	Н



5 копеек

186

F1	1760			Л/с не отчеканена	-	25	-
F2	1761	Сетч.		У коня хвост больше	-	3	-
F3	<<	<<		У коня хвост меньше	-	3	-
F4	<<	Глад.	<<		-	Н	Н
F5	<<	Шнур.	<<		-	Н	Н
F6	<<	Глад.		У коня хвост больше	-	Н	Н



4 копейки

ТИП РАЗНОВИДНОСТЬ Редкость У:И:-:Вг

187



4 копейки

1	H1	1796	Сетч.			2	-
2	H1	<<	Шнур.			2	-
	F1	<<	Глад.			2	H
	F2	<<	Шнур.	Л/с новод. 5 копеек 1796 г.	H	H	H

188



3 копейки

1	H1	1839	СМ	Глад.		H	H	-
5	H1	1840	ЕМ	<<		H	H	H
7	H1	<<	СМ	<<		H	H	-
	F1	<<	<<	<<		60	÷	÷
10	H1	1841	СМ	<<		H	H	-
13	H1	1842	<<	<<		H	H	-
16	H1	1843	<<	<<		H	H	-
18	H1	1844	<<	<<		H	H	-
19	H1	1845	<<	<<		H	H	-
20	H1	1846	<<	<<		H	H	-
21	H1	1847	<<	<<		H	H	X

189



3 копейки

1	H1	1849	ЕМ	Глад.		50	H	
<<	H2	<<	<<	<<	Цифра 3 малая	20	÷	
	F1	<<	СПМ	<<		H	H	
2	H1	1850	ЕМ	<<		H	H	H
10	H1	1854	<<	<<		X	H	H
19	H1	1859	<<	<<	Цифра 3 малая	20	÷	÷

191



2 копейки

	F1	1757	СПМ	Глад.		H	H
	F2	<<	<<	Сетч.		3	÷
20	H1	<<	<<	Глад.	Надп. сверху	1	X
	H2	<<	<<	Сетч.	<< <<	1	÷
1	H1	<<	<<	Глад.	Надпись снизу	H	H
	H2	<<	<<	Сетч.	<<	1	X

192



2 копейки

	F1	1761	Шнур.	2 вар-та шнуровки		3	-
	F2	<<	Сетч.			3	-
	F3	<<	Глад.			H	H

193



2 копейки

13	H1	1765	ЕМ	Глад.		H	H	
<<	H2	<<	<<	Сетч.		X	-	
	F1	<<	<<	Глад.	Надп. сверху	H	H	
	F2	<<	<<	Шнур.	<<	X	-	
	F3	<<	<<	Глад.	Надп. снизу	H	H	
	F4	<<	<<	Шнур.	<<	X	-	
	F5	1776	СПМ	Сетч.		5	-	
	F6	178.	Глад.	Кон. 523/9		30	÷	
42	H1	1788	ТМ	Шнур.		H	20	H

РАЗНОВИДНОСТЬ Редкость У:И:-:Вг ТИП

194

1	H1	1764	Глад.			H	H	
	H2	<<	Шнур.			5	÷	
	H3	<<	Надп.			8	÷	
	H4	<<	Сетч.			5	÷	
3	H1	1766	Надп.			4	÷	
	F1	<<	КМ	Шнур.		4	÷	
5	H1	1767	<<	<<		X	X	÷
6	H1	1768	<<	<<		X	X	÷
7	H1	1769	<<	<<		X	X	÷
8	H1	1770	<<	<<		X	X	÷
9	H1	1771	<<	<<		X	X	÷
10	H1	1772	<<	<<		X	X	÷
11	H1	1773	<<	<<		X	X	÷
12	H1	1774	<<	<<		X	X	÷
13	H1	1775	<<	<<		X	X	÷
14	H1	1776	<<	<<		X	X	÷
15	H1	1777	<<	<<		X	X	÷
16	H1	1778	<<	<<		X	X	÷
17	H1	1779	<<	<<		X	X	÷
18	H1	1780	<<	<<		X	X	÷



2 копейки

195

1	H1	1796	Шнур.			2	-
2	H1	<<	Сетч.			2	-
	F1	<<	Глад.			H	H



2 копейки

196

1	H1	1797	Шнур.	Цифры гора крупнее		2	-	
2	H1	<<	ЕМ	<<	Буквы ЕМ мельче	2	-	
5	H1	<<	КМ	<<		2	-	
	F1	<<	<<	<<	Цифры года мелкие	2	-	
8	H1	1798	КМ	Шнур.		X	X	÷
10	H1	1799	<<	<<		X	X	÷
	F2	<<	<<	<<		20	÷	÷
11	H1	1800	ЕМ	Глад.		2	-	
12	H1	<<	КМ	Шнур.		X	X	X
	F3	<<	<<	<<		20	÷	÷
14	H1	1801	КМ	<<		X	X	X
	F4	<<	<<	<<		20	÷	÷



2 копейки

197

1	H1	1802	ЕМ	Глад.	Рельефный чекан	X	3	-
<<	H2	<<	<<	Шнур.	<<	X	3	-
<<	H3	<<	<<	Глад.	Плоский чекан	X	1	÷
<<	H4	<<	<<	Шнур.	<<	X	1	÷
	F1	<<	<<	<<	ЕМ под орлом	10	÷	÷
	F2	<<	<<	Глад.	<<	5	-	-
	F3	<<	КМ	Шнур.	В зубч. ободе	15	-	-
	F4	<<	<<	<<	Без ободе	15	-	-
	F5	<<	СПБ	Глад.	Портрет Ал. I	75	÷	÷
	F6	<<	<<	<<	В лин. ободе	75	÷	÷
	F7	<<	<<	Шнур.	<< <<	100	H	-
	F8	<<	<<	Глад.	Вензель Ал. I	40	-	-
	F9	1803	КМ	Шнур.		15	-	-
5	H1	1804	<<	<<		10	-	-
6	H1	1805	<<	<<		10	-	-
	F10	1806	<<	<<		15	-	-
7	H1	1807	<<	<<		10	-	-
	F11	1808	<<	<<		15	-	-
	F12	1809	<<	<<		15	-	-
	F13	1810	<<	<<	Монета образца 1807 г.	15	-	-



F3



F8

2 копейки

F5

F6

ТИП РАЗНОВИДНОСТЬ Редкость У:И:-:Вг

198

31	Н1	1810	ЕМ НМ	Глад.	ЕМ крупнее	-	10	-
<<	Н2	<<	<<	<<	ЕМ мельче	-	2	-
<<	Н3	<<	<<	<<	ЕМ маленькие	-	2	-
11	Н1	<<	КМ ПБ	<<		-	3	-
32	Н1	<<	СПБ ФГ	<<		-	Н	-
33	Н1	<<	СПБ МК	<<		-	Н	Н
36	Н1	<<	ИМ МК	<<		-	Н	Н
12	Н1	1811	КМ ПБ	<<		-	3	-
40	Н1	<<	СПБ МК	<<		Н	Н	Н
41	Н1	<<	СПБ ПС	<<		Н	Н	Н
45	Н1	1812	КМ АМ	<<		Н	Н	Н
50	Н1	1813	<<	<<		Н	Н	Н
51	Н1	<<	СПБ ПС	<<		Н	Н	Н
54	Н1	1814	КМ АМ	<<		Н	Н	Н
55	Н1	<<	СПБ ПС	<<		Н	Н	Н
60	Н1	1815	КМ АМ	<<		Н	Н	Н
62	Н1	1816	<<	<<		Н	Н	Н
64	Н1	1817	<<	<<		Н	Н	Н
68	Н1	1818	КМ ДБ	<<		Н	Н	Н
69	Н1	<<	КМ АД	<<		-	10	±
F1	<<	<<	СПБ ПС	<<		Н	Н	Н
F2	<<	<<	КМ ДБ	<<		-	10	±
74	Н1	1820	КМ АД	<<		Н	Н	Н
77	Н1	1821	<<	<<		Н	Н	Н
78	Н1	<<	КМ АМ	<<		Н	Н	Н
80	Н1	1822	<<	<<		-	Н	Н
83	Н1	1823	<<	<<		Н	Н	Н
85	Н1	1824	<<	<<		Н	Н	Н
89	Н1	1825	<<	<<		Н	Н	Н
93	Н1	1827	<<	<<		Н	Н	Н
95	Н1	1828	<<	<<		Н	Н	Н
97	Н1	1829	<<	<<		Н	Н	Н
100	Н1	1830	<<	<<		-	Н	Н



2 копейки

199

1	Н1	1830	ЕМ ФХ	Глад.		Н	Н	Н
F1	<<	<<	ЕМ	<<	Чекан без кольца	±	30	-
F2	<<	<<	СПБ	<<		-	Н	Н
2	Н1	1831	ЕМ ФХ	<<		Н	Н	
3	Н1	<<	СМ	<<		Н	Н	Х
4	Н1	1832	<<	<<		Н	Н	.
5	Н1	1833	ЕМ ФХ	<<		Н	Н	Н
6	Н1	<<	СМ	<<		Н	Н	.
7	Н1	1834	<<	<<		Н	Н	.
8	Н1	1835	<<	<<		Н	Н	.
9	Н1	1836	<<	<<		Н	Н	.
11	Н1	1837	<<	<<		Н	Н	.
12	Н1	1838	ЕМ НА	<<		Н	Н	Н
13	Н1	<<	СМ	<<		Н	Н	.
15	Н1	1839	<<	<<		Н	Н	.



2 копейки

200

1	Н1	1839	СМ	Глад.		Н	Н	-
4	Н1	1840	ЕМ	<<		Н	Н	Н
8	Н1	<<	СМ	<<		Н	Н	-
F1	<<	<<	<<	<<		±	60	±
12	Н1	1841	СМ	<<		Н	Н	-
16	Н1	1842	<<	<<		Н	Н	-
19	Н1	1843	<<	<<		Н	Н	-
21	Н1	1844	<<	<<		Н	Н	-
22	Н1	1845	<<	<<		Н	Н	-
23	Н1	1846	<<	<<		Н	Н	-
24	Н1	1847	<<	<<		Н	Н	-



2 копейки

201

1	Н1	1849	ЕМ	Глад.		.	50	Н
F1	<<	<<	СПМ	<<		.	Н	Н
2	Н1	1850	ЕМ	<<		Н	Н	Н
10	Н1	1854	<<	<<		Х	Н	Н
12	Н1	1855	<<	<<	Цифра 2 малая	±	20	±
20	Н1	1859	<<	<<	<<	±	20	±



2 копейки

203

541	Н1	1710	БК	Глад.		-	4	-
<<	Н2	<<	<<	Шнур.		-	Н	±
38	Н1	1713	МД			.	3	.



Копейка

РАЗНОВИДНОСТЬ Редкость У:И:-:Вг ТИП

204

1	Н1	1724	Сетч.			Н	Н	-
---	----	------	-------	--	--	---	---	---



Копейка

1	Н1	1728	Москва	Узорч.	Всадник прямо	.	1	-
<<	Н2	<<	<<	Глад.	<<	.	Н	Н
<<	Н3	<<	<<	Шнур.	<<	.	Н	Н
3	Н1	<<	<<	Узорч.	<<, Год сверху вниз	-	Н	-
6	Н1	<<	<<	Глад.	Конь парит	Н	Н	Н
<<	Н2	<<	<<	Сетч.	<<	Н	Н	Н
<<	Н3	<<	<<	Узорч.	<<	Н	1	-



Копейка

4	Н1	1755	Сетч.			Х	1	-
5	Н1	<<	Надп. моск. двора			Х	3	-
F1	<<	<<	Глад.			Н	1	-



Копейка

F1	<<	1757	ЕМ	Глад.		.	3	-
F2	<<	<<	<<	Шнур.		.	Н	±
F3	<<	<<	<<	Сетч.		.	Н	±
1	Н1	<<	<<	Глад.		.	1	-
<<	Н2	<<	<<	Шнур.		.	1	-
<<	Н3	<<	<<	Сетч.		.	1	-



Копейка

F1	<<	1763		Глад.		-	1	-
F2	<<	<<	<<	Сетч.		-	1	-
F3	<<	1765	ЕМ	Глад.		Х	Н	Н
F4	<<	<<	<<	Шнур.		Х	1	±
F5	<<	<<	<<	Сетч.		Х	1	±
F6	<<	<<	<<	Глад.		Х	1	-
10	Н1	1788		Глад.		Н	2	-
11	Н1	<<	<<	Сетч.		.	2	-
F7	<<	178.		Глад.	Кон. 524/23	±	30	±



Копейка

1	Н1	1764		Глад.		-	Н	Н
Н2	<<	<<	<<	Шнур.		-	5	-
Н3	<<	<<	<<	Сетч.		-	5	-
2	Н1	1766		<<		.	2	.
F1	<<	<<	КМ	<<		.	4	.
4	Н1	1767	<<	<<		Х	Х	.
5	Н1	1768	<<	<<		Х	Х	.
6	Н1	1769	<<	<<		Х	Х	.
7	Н1	1770	<<	<<		Х	Х	.
8	Н1	1771	<<	<<		Х	Х	.
9	Н1	1772	<<	<<		Х	Х	.
10	Н1	1773	<<	<<		Х	Х	.
11	Н1	1774	<<	<<		Х	Х	.
12	Н1	1775	<<	<<		Х	Х	.
13	Н1	1776	<<	<<		Х	Х	.
14	Н1	1777	<<	<<		Х	Х	.
15	Н1	1778	<<	<<		Х	Х	.
16	Н1	1779	<<	<<		Х	Х	.
F2	<<	1780	<<	<<		-	5	±



Копейка

ТИП РАЗНОВИДНОСТЬ Редкость У:И:-:Вг

211



Копейка

1	H1	1796	Шнур.	Точка под венз.	-	2	-
	F1	<<	Шнур.	Без точки под венз.	-	2	-
2	H1	<<	Сетч.	Точка под венз.	-	2	-
<<	H2	<<	Глад.	<<	-	2	-

212



Копейка

1	H1	1797	ЕМ	Шнур.	Раздел. черта тоньше	-	2	-
3	H1	<<	КМ	<<		-	2	-
	F1	<<		<<		-	20	÷
5	H1	1798	КМ	<<		-	X	-
	F2	<<		<<		-	20	÷
7	H1	1799	КМ	<<		-	X	-
	F3	<<		<<		-	20	÷
	F4	1800	КМ	<<	2 вар-та шнуровки	-	20	÷
	F5	<<		<<		-	10	÷
	F6	1801	КМ			-	1	÷

213



Копейка

	F1	1802	ЕМ	Глад.	Рельефный чекан	-	H	-
	F2	<<	<<	Шнур.	<<	-	5	-
	F3	<<	<<	Глад.	Плоский чекан	-	H	-
	F4	<<	<<	Шнур.	<<	-	2	-
	F5	<<	КМ	<<	Корона доходит до ободка	-	15	-
	F6	<<	<<	<<	Корона не доходит до ободка	-	15	-
	F7	<<		Глад.	Плоский чекан	-	H	-
	F8	<<		Шнур.	Орел иного рисунка	-	5	-
	F9	<<		Глад.		-	3	-
	F10	1803	КМ	Шнур.		-	15	-
2	H1	1804	<<	<<		-	10	-
5	H1	1805	<<	<<		-	10	-
	F11	1806	<<	<<		-	15	-
6	H1	1807	<<	<<		-	10	-
	F12	1808	<<	<<		-	15	-
	F13	1809	<<	<<		-	15	-
	F14	1810	<<	<<		-	15	-
	F15	<<	<<	Глад.		-	H	-

214



Копейка

20	H1	1810	ЕМ НМ	Глад.		-	3	-
<<	H2	<<	<<	<<	Орел особого рисунка	H	10	H
21	H1	<<	СПБ ФГ	<<		H	H	H
22	H1	<<	СПБ МК	<<		H	H	H
	F1	<<	КМ ПБ	<<		-	3	-
11	H1	1811	<<	<<		-	3	-
27	H1	<<	ИМ МК	<<		-	H	H
	F2	<<	СПБ ПС	<<		-	10	÷
30	H1	1812	КМАМ	<<		H	H	H
33	H1	1813	<<	<<		H	H	H
35	H1	1814	<<	<<		H	H	H
	F3	<<	СПБ ПС	<<		-	10	÷
39	H1	1815	КМАМ	<<		H	H	H
40	H1	1816	<<	<<		H	H	H
41	H1	1817	<<	<<		H	H	H
43	H1	1818	КМДБ	<<		H	H	H
44	H1	<<	КМАД	<<		H	H	H
	F4	<<	КМАМ	<<		-	25	÷
	F5	1819	КМДБ	<<		-	10	÷
47	H1	1820	КМАД	<<		H	H	÷
48	H1	<<	ИМ ЯВ	<<		H	H	H
50	H1	1821	КМАМ	<<		H	H	H
	F6	<<	КМАД	<<		-	10	÷
53	H1	1822	КМАМ	<<		H	H	H
55	H1	1823	<<	<<		H	H	H
57	H1	1824	<<	<<		-	H	H
59	H1	1825	<<	<<		H	H	H
62	H1	1827	<<	<<		-	H	H
64	H1	1828	<<	<<		-	H	H
68	H1	1830	<<	<<		-	H	H

РАЗНОВИДНОСТЬ Редкость У:И:-:Вг ТИП

215

1	H1	1830	ЕМ ФХ	Глад.		H	H	H
	F1	<<	ЕМ	<<		-	30	-
	F2	<<	СПБ	<<		-	H	H
2	H1	1831	ЕМ ФХ	<<		H	H	H
3	H1	<<	СМ	<<		H	H	÷
4	H1	1832	ЕМ ФХ	<<		H	H	H
5	H1	<<	СМ	<<		H	H	÷
7	H1	1833	<<	<<		H	H	÷
8	H1	1834	ЕМ ФХ	<<		H	H	H
9	H1	<<	СМ	<<		H	H	÷
11	H1	1835	СМ	<<		H	H	÷
13	H1	1836	<<	<<		H	H	÷
16	H1	1837	<<	<<		H	H	÷
	F3	<<	ЕМ ФХ	<<		H	H	H
17	H1	1838	ЕМ НА	<<		H	H	H
18	H1	<<	СМ	<<		H	H	÷
19	H1	1839	<<	<<		H	H	÷



Копейка

1	H1	1839	СМ	Глад.		H	H	X
2	H1	1840	ЕМ	<<		H	H	H
3	H1	<<	СМ	<<		H	H	-
	F1	<<		<<		-	60	÷
7	H1	1841	СМ	<<		H	H	÷
10	H1	1842	<<	<<		H	H	-
13	H1	1843	<<	<<		H	H	-
15	H1	1844	<<	<<		H	H	-
16	H1	1845	<<	<<		H	H	-
17	H1	1846	<<	<<		H	H	-
18	H1	1847	<<	<<		H	H	-



Копейка

1	H1	1849	ЕМ	Глад.		-	H	H
	F1	<<	СПМ	<<		-	H	H
2	H1	1850	ЕМ	<<		H	H	H
10	H1	1854	<<	<<		X	H	H
	F2	1856	ВМ	<<	Вензель Ник. I	÷	H	H

Копейка

	F1	1739		Глад.	6 перьев, розетка в виде гвоздики	-	1	-
	F2	<<		Шнур.	<<	-	H	H
	F3	<<		Сетч.	<<	-	H	H
	F4	1748		Глад.	Орел образца 1730 г.	-	H	H
	F5	<<		Шнур.	<<	-	1	-



Денга

1	H1	1757		Глад.		-	1	-
<<	H2	<<		Шнур.		-	1	-
<<	H3	<<		Сетч.		-	H	-



Денга

	F1	1760				-	25	÷
	F2	<<			Л/с не отчеканена	-	25	÷
	F3	1761		Шнур.	Изображение земли большого размера	-	3	-
					Изобр. земли меньшего размера, О/с - точка после года	-	3	-
	F4	<<		<<		-	3	-
	F5	<<		<<	, точка отсутствует	-	3	-
	F6	<<		Сетч.	<<	-	3	-



Денга

ТИП РАЗНОВИДНОСТЬ Редкость У:И:-:Вг

223



Денга

F1	1765	EM	Глад.		X	H		H
F2	<<	<<	Шнур.		X	1		-
F3	<<		Глад.		X	H		H
F4	<<		Шнур.		X	1		-
F9	<<		Сегч.		X	H	A 0704	H
F5	1771		Глад.		-	5		-
F6	1781	KM	Шнур.		-	5		-
F7	1782	<<	<<		-	5		-
12	H1	1783	<<	<<		X	3	-
13	H1	1784	<<	<<		X	3	-
14	H1	1785	<<	<<		X	3	-
16	H1	1786	<<	<<		X	1	-
19	H1	1788		Глад.		-	2	-
<<	H2	<<		Шнур.		-	2	-

224



Денга

1	H1	1764		Глад.		-	H		H
	H2	<<	<<		В серебре	!!	H		H
	H3	<<		Шнур.		-	5		-
2	H1	1766		<<		-	2		-
F1	<<	KM	<<			-	4		-
3	H1	1767	<<	<<		X	X		-
4	H1	1768	<<	<<		X	X		-
5	H1	1769	<<	<<		X	X		X
6	H1	1770	<<	<<		X	X		X
7	H1	1771	<<	<<		X	X		X
8	H1	1772	<<	<<		X	X		X
9	H1	1773	<<	<<		X	X		X
10	H1	1774	<<	<<		X	X		X
11	H1	1775	<<	<<		X	X		X
12	H1	1776	<<	<<		X	X		-
13	H1	1777	<<	<<		X	X		-
14	H1	1778	<<	<<		X	X		-
15	H1	1779	<<	<<		X	X		-
F2	1780	<<	<<			-	5		-

225



Деньга

1	H1	1796		Шнур.		-	2		-
2	H1	<<		Сегч.		H	2		-
F1	<<			Глад.		H	H		X

Деньга

226



Деньга

1	H1	1797	EM	Шнур.	///, Разд. черта тоньше	-	2		X
<<	H2	<<	<<	<<	\\, <<	-	2		X
3	H1	<<	KM	<<		X	2		-
F1	<<			<<		-	5		-
6	H1	1798	KM	<<		-	X		-
F2	<<			<<		-	20		÷
8	H1	1799	KM	<<		-	X		-
F3	<<			<<		-	20		÷
F4	1800	KM	<<			-	10		÷
F5	<<			<<		-	20		÷
F6	1801	KM	<<			-	1		÷
F7	<<			<<		-	20		÷

227



Деньга

F1	1791	KM	Шнур.			-	15		÷
1	H1	1802	KM	<<	Крылья доходят до ободка	-	15		-
<<	H2	<<	<<	<<	Крылья не доходят до ободка	-	15		-
F2	<<		EM	Глад.	Рельефный чекан	-	5		-
F3	<<	<<		Шнур.	<<	-	5		-
F4	<<	<<		Глад.	Плоский чекан	-	2		-
F5	<<	<<		Шнур.	<<	-	2		-
F6	<<			Глад.		-	3		-
F7	<<			Шнур.		-	5		-
F8	1803	KM	<<			-	15		-
3	H1	1804	<<	<<		-	10		-
5	H1	1805	<<	<<		-	10		-
P9	1806	<<	<<			-	15		-
6	H1	1807	<<	<<		-	10		-
F10	1808	<<	<<			-	15		-
F11	1809	<<	<<			-	15		X

РАЗНОВИДНОСТЬ Редкость У:И:-:Вг ТИП

228

1	H1	1810	EM	HM	Глад.	EM больше, герб меньше	-	6		-
<<	H2	<<	<<	<<		EM меньше, герб меньше	-	3		-
<<	H3	<<	<<	<<		EM меньше, герб больше	-	3		-
5	H1	<<	СПБ	ФГ	<<		-	H		H
4	H1	<<	ИМ	МК	<<		-	H		H
F1	<<		EM				-	3		-
F2	<<		KM	ПБ	Глад.		-	3		-
2	H1	1811	<<	<<			-	3		-
8	H1	<<	СПБ	МК	<<		-	H		X
10	H1	1812	KM	AM	<<		-	H		H
11	H1	<<	СПБ	ПС	<<		-	H		H
14	H1	1813	KM	AM	<<		-	H		H
16	H1	1814	<<	<<			-	H		H
F3	<<		СПБ	ПС	<<		-	10		÷
20	H1	1815	KM	AM	<<		-	H		H
21	H1	1816	<<	<<			-	H		H
22	H1	1817	<<	<<			-	H		H
F4	1823	<<	<<	<<			-	25		÷



Деньга

1	H1	1839	CM	Глад.			H	H		X
2	H1	1840	EM	<<			H	H		H
4	H1	<<	CM	<<			H	H		-
F1	<<						-	60		÷
7	H1	1841	CM	Глад.			H	H		-
10	H1	1842	<<	<<			H	H		-
12	H1	1843	<<	<<			H	H		-
13	H1	1844	<<	<<			H	H		-
14	H1	1845	<<	<<			H	H		-
15	H1	1846	<<	<<			H	H		-
16	H1	1847	<<	<<			H	H		-

1/2 копейки

1	H1	1849	EM	Глад.			-	H		H
F1	<<		СПМ	<<			-	H		H
2	H1	1850	EM	<<			-	H		H
10	H1	1854	<<	<<			X	H		H
26	H1	1857	<<	<<	Венз. Ник. I		-	20		÷

Денежка

16	H1	1876	EM				-	H		÷
----	----	------	----	--	--	--	---	---	--	---

1/2 копейки

F1	1714		Глад.	Год цифрами		-				
31	H1	1721		<<	<<		-			H

Полушка

F1	1735		Глад.	Розетка в виде гвоздики		-	X			-
F2	<<		Шнур.	<<		-	H			H
F3	<<		Узорч.	<<		-	H			H

Полушка

1	H1	1757		Глад.			-	1		-
<<	H2	<<		Шнур.			-	1		-
<<	H3	<<		Рубч.			-	1		-

Полушка

F1	1765	EM	Глад.				-	H		H
F2	<<	<<		Шнур.			-	1		-
F3	<<	<<		Глад.	"ПОЛУШКА" мельче		-	H		H
F4	<<			Шнур.	<<		-	1		-
F5	<<			Глад.	"ПОЛУШКА" крупнее		-	H		H
F6	<<			Шнур.	<<		-	1		-
F7	1769			Глад.			-	3		-
F8	<<			Шнур.			-	3		-
F9	1781	KM	<<				-	5		-
F10	1782	<<	<<				-	5		-
12	H1	1783	<<	<<			X	3		-
13	H1	1784	<<	<<			X	3		-
14	H1	1785	<<	<<			X	3		-
16	H1	1786	<<	<<			X	1		-
F11	1788			Глад.			-	2		-
F12	<<			Шнур.			-	2		-
F13	178.			Глад.	Кон. 526/6		-	30		÷

Полушка

237	1	Н1	1764	Глад.	-	Н	Н	8	Н1	1772	<<	<<	X	X	-	
		Н2	<<	Шнур.	-	5	-	9	Н1	1773	<<	<<	X	X	-	
	2	Н1	1766	Глад.	-	Н	Н	10	Н1	1774	<<	<<	X	X	-	
		Н2	<<	Шнур.	-	2	-	11	Н1	1775	<<	<<	X	X	-	
		Р1	<<	КМ	<<	-	4	-	12	Н1	1776	<<	<<	X	X	-
	3	Н1	1767	<<	<<	X	X	-	13	Н1	1777	<<	<<	X	X	-
	4	Н1	1768	<<	<<	X	X	-	14	Н1	1778	<<	<<	X	X	-
	5	Н1	1769	<<	<<	X	X	-	15	Н1	1779	<<	<<	X	X	-
	6	Н1	1770	<<	<<	X	X	-		Р2	1780	<<	<<	-	5	-
	7	Н1	1771	<<	<<	X	X	-								

Полушка

238	1	Н1	1796	Глад.	-	Н	-
	<<	Н2	<<	Шнур.	-	2	-
	<<	Н3	<<	Сеч.	-	2	-

Полушка

239	3	Н1	1797	КМ	Шнур.		X	Н	-
		Р1	<<	<<			-	Н	-
		Р2	<<	ЕМ	<<	ЕМ мельче	-	2	-
	7	Н1	1798	КМ	<<		-	X	-
	9	Н1	1799	КМ	<<		-	X	-
		Р3	<<	<<	<<		-	20	-
	Р4	1800	КМ	<<		-	10	-	
	Р5	1801	<<	<<		-	1	-	

Полушка

240	Р1	1791	КМ	Шнур.		-	15	-	
	Р2	1802	ЕМ	Глад.	ЕМ под орлом	-	3	-	
	Р3	<<	<<	Шнур.	<<	-	5	-	
	Р4	<<	<<	Глад.	Рельефный чекан	-	3	-	
	Р5	<<	<<	Шнур.	<<	-	3	-	
	Р6	<<	<<	Глад.	Плоский чекан	-	3	-	
	Р7	<<	<<	Шнур.	<<	-	2	-	
	Р8	<<	<<	Глад.	Л/с - штемпель деньги	Н	5	-	
	Р9	<<	<<	Шнур.	<<	Н	5	-	
	Р10	<<	КМ	<<	Корона доходит до ободка	-	15	-	
	Р11	<<	<<	<<	К. не доходит до ободка	-	15	-	
	Р12	1803	<<	<<		-	15	-	
	3	Н1	1804	<<	<<		-	10	-
	5	Н1	1805	<<	<<		-	10	-
		Р13	1806	<<	<<		-	15	-
	6	Н1	1807	<<	<<		-	10	-
	Р14	1808	<<	<<		-	15	-	
	Р15	1809	<<	<<		-	15	-	
	Р16	1810	<<	<<		-	15	-	

Полушка

241	1	Н1	1839	СМ	Глад.		Н	Н	-
	2	Н1	1840	ЕМ	<<		Н	Н	Н
	4	Н1	<<	СМ	<<		Н	Н	-
		Р1	<<				-	Н	-
	7	Н1	1841	СМ	Глад.		Н	Н	-
	10	Н1	1842	<<	<<		Н	Н	-
	12	Н1	1843	<<	<<		Н	Н	-
	13	Н1	1844	<<	<<		Н	Н	-
	14	Н1	1845	<<	<<		Н	Н	-
	15	Н1	1846	<<	<<		Н	Н	-

1/4 копейки

242	1	Н1	1849	ЕМ	Глад.		-	Н	Н
		Р1	<<	СПМ	<<		-	Н	Н
	2	Н1	1850	ЕМ	<<		Н	Н	Н
	10	Н1	1854	<<	<<		X	Н	Н

Полушка

253	3	Н1	1726		Орлы без гербов	-	15	-
	4	Н1	<<		Орлы с гербами, 60/60	-	70	-
	<<	Н2	<<		<< , 70/70	-	15	-



Гривна

1	Н1	17-26		Орел со св. Георгием	-	50	-
3	Н1	<<		Орел без герба	-	20	-



Пять копеек

3	Н1	17-26		Малый орел	-	15	-
---	----	-------	--	------------	---	----	---



Копейка

2	Н1	1771	Надп.	Сестрорецкий			R
---	----	------	-------	--------------	--	--	---

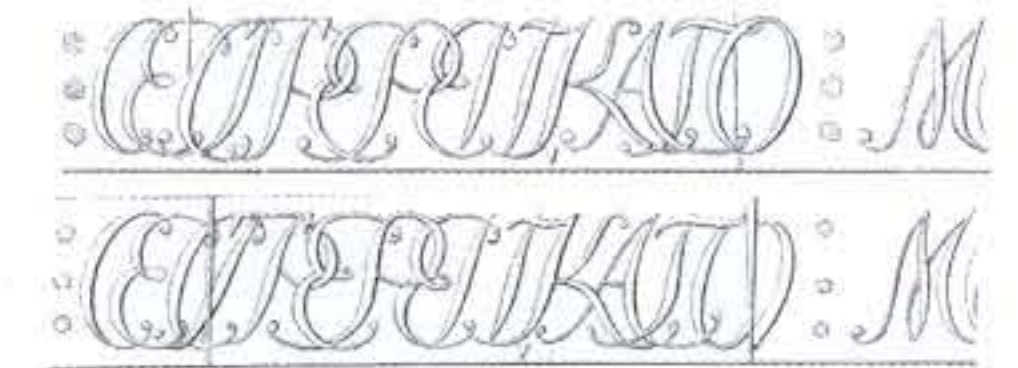

Рубль

Н1	1757	СПМ	Глад.	Сестрорецкий	!!		
Н2	<<	<<	Сеч.		!!		



5 копеек

508



2	H1	1756		Глад.	Au		-	H		H
<<	H2	<<		Шнур.	<<		-	30		±
3	H1	<<		Глад.	<<		±	H		H
<<	H2	<<		Шнур.	<<		±	30		±

Рубль

509 /4



H1	1723	AUK		Cu			±			±
----	------	-----	--	----	--	--	---	--	--	---

Этот тип рублей включает пробные оттиски в серебре и меди - без даты буквами, и медный новодел с двойным обозначением даты - 509/4-H1.

Рубль

509 /12



H1	1762	СПБ	Глад.				±	H		±
H2	<<	<<	Шнур.				±	25		±
H3	<<	<<	Надп.				±	30		±
H4	<<	<<	Узор.				±	H		H
H5	<<	<<	Надп.	Гурт руб. Елиз.			±	40		±
H6	<<	<<					±	H		±

Рубль

509 /15



Портрет работы Леберехта.



H1	1796	СПБ СЛГ	Глад.	Шт. треснут			±	80		±
H2	<<	<<	Глад.	<< Белый мет.			H	H		H
H3	<<	<<	Шнур.	<<			±	80		±
F1	<<	СМГ	Глад.	Л/с - кор. мед.			!!	80		±
F2	<<	СМ АИ	Шнур.	Л/с - монограмма, о/с - картуш			!!	80		±

Рубль

509/16-18

16	H1	1798	СП ОМ	Гурт глад.			±	H		H
17	H1	<<	<<	<<			±	H		H
18	H1	<<	<<	<<			±	H		H

Ефимок

509 /20



20	H1	1801	АИ	Глад.			±	H		±
<<	H2	<<	<<	Надп.			±	100		±

Рубль

509 /22



Орел без кольца

Орел в кольце



F18

B

F1	1801	СПБ АИ	Глад.	А	Орел без кольца		±	H		±
F2	<<	<<	Шнур.	<<	<<		±	H		±
F3	<<	СПБ АИ	Глад.	<<	Орел в кольце		±	50		±
F4	<<	<<	Шнур.	<<	<<		±	50		±
F5	<<	<<	Надп.	<<	<<		±	50		±
F6	<<	СПБ АИ	Глад.	В	Орел без кольца		±	50		±
F7	<<	<<	Шнур.	<<	<<		±	50		±
F8	<<	<<	Надп.	<<	<<		±	50		±
F9	<<	СПБ АИ	Глад.	<<	Орел в кольце		±	H		±
F10	<<	<<	Шнур.	<<	<<		±	50		±
F11	<<	АИ	Глад.	С	<<		±	75		±
F12	<<	<<	Глад.	Д	<<		±	75		±
F13	1802	СПБ АИ	<<	А	Орел в кольце		±	50		±
F14	<<	<<	Шнур.	<<	<<		±	50		±
F15	<<	<<	Глад.	В	<<		±	50		±
F16	<<	<<	Шнур.	<<	<<		±	75		±
F17	1803	СПБ ФГ	Глад.	А	<<		±	150		±
F18	б/г	СПБ/СПБ	Глад.	<<	МОНЕТА		±	50		±
F19	<<	<<	Шнур.	<<	<<		±	50		±
F20	<<	<<	Глад.	В	<<		±	H		±
F21	<<	<<	Шнур.	<<	<<		±	50		±

Рубль

ТИП РАЗНОВИДНОСТЬ Редкость У:И:-:S

509 /23-24



Надпись в венке

23	H1	1806	СПБ	Надп.	О/с - надпись в венке	±	200		
	H2	<<	<<	Глад.	<<	±	H		
24	H1	<<		Надп.	О/с - надп. без венка	!!	H		

Рубль

509 /25



Надпись без венка

25	H1	1806		Глад.	О/с - орел без кольца	±	150		
	H2	б/г		<<	О/с - надп. без венка	±	75		
	H3	<<		Надп.	<<	±	75		
	H4	<<	СПБ	Глад.	О/с - надпись в венке	±	H		
	H5	<<	<<	Надп.	<<	±	75		
	H6	<<	<<	Глад.		±			

Рубль

509 /26-27



26	H1	180.	СПБ	Глад.		±	8000		
	H2	<<	<<	Надп.		±	10000		

27	H1	180.	СПБ		Л/с - орел в кольце, о/с - надпись без венка	±			
----	----	------	-----	--	---	---	--	--	--

Рубль

509 /28-29



Рубль

29	F1	1807		Глад.	Л/с - орел без надписи, о/с - РУБЛЬ	!!			
	F2	<<		Надп.	<<	!!	200		
Портрет А									
28	F3	1807		Глад.	О/с - РУБЛЬ	±			
	F4	<<		Надп.	О/с - <<	±	75		
	F5	<<	ФГ	Глад.	О/с - орел	±	150		
	F6	б/г		Глад.	О/с - МОНЕТА	±			
Портрет В									
	F7	1808	МК	<<	О/с - орел	±	150		
	F8	1810		<<	О/с - 1810 г.	H	30		
	F9	б/г		<<	О/с - Госуд... МОНЕТА	±	30		

РАЗНОВИДНОСТЬ Редкость У:И:-:S/Вт ТИП

509 /30



Рубль

H1	1825	СПБ	Глад.		!!	H			
----	------	-----	-------	--	----	---	--	--	--

H1	1845	СПБ	Глад.		!!	H			
----	------	-----	-------	--	----	---	--	--	--

Рубль

509 /31

510 /1



Полтина

H1	1699				±				
----	------	--	--	--	---	--	--	--	--

H1	1845	Надп.			±	H			
	<<	Глад.			±	H			

Полтина

510 /4

510/6 см. в типе 119.

511 /3

H1	1726	СПБ	Глад.	Около П трещина	±	10			
	H2	<<	<<	Шнур.	±	H			H
	H3	<<	<<	Глад.	Сп	±	H		H



Полуполтина

513

F1	1761		Глад.		±	H			
	F2	<<		Шнур.	±	15			
	F3	<<	ММД	Глад.	±	H			
	F4	<<	<<	Шнур.	±	15			



15 копеек

519 /1

Меншиков

H1	1726		Глад.		±	H		H	
	H2	<<		Надп.	±	25			



10 копеек

ТИП РАЗНОВИДНОСТЬ Редкость У:И:-:S/Br

519 /2



И1	1796	Глад.	Белый металл	Н	Н	÷
----	------	-------	--------------	---	---	---

10 копеек

519 /6 10 копеек

И1	1830	СПБ	Глад.	Тип 176 F2.	-	Н	Н
----	------	-----	-------	-------------	---	---	---

519 /8



Отчеканены в Брюсселе

И1	1871	Глад.	Си-Ni-Zn (2 вар-та).	Н	Н	Н
И2	6/г	<<	<<, о/с - лат. надп.	Н	Н	Н

10 копеек

520 /2



И1	1723	Глад.		-	50	-
И2	<<	Узор.		-	Н	Н

5 копеек

520 /3



И1	1740	Глад.		-	Н	Н
И2	<<	Сетч.		-	20	-

5 копеек

520 /10



И1	1796	Глад.		Н	Н	÷
----	------	-------	--	---	---	---

5 копеек

520 /12

И1	1830	СПБ	Глад.	Тип 183 F2.	-	Н	Н
----	------	-----	-------	-------------	---	---	---

5 копеек

520 /13

И1	1849	СПМ		Тип 184 F1.	-	Н	Н
----	------	-----	--	-------------	---	---	---

5 копеек

522 /2



И1	1827	СПБ	Глад.		-	Н	Н
----	------	-----	-------	--	---	---	---

3 копейки

522 /4

3 копейки

И1	1849	СПМ	Глад.	Тип 189 F1.	-	Н	Н
----	------	-----	-------	-------------	---	---	---

РАЗНОВИДНОСТЬ Редкость У:И:-:Br ТИП

523 /2



2 копейки

И1	1727	Глад.		-	5	-
И2	<<	Узор.		-	Н	Н

523 /5



2 копейки

И1	1740	СПБ	Глад.	Портрет больше	-	20	-
И2	<<	<<	Сетч.	<<	-	Н	Н

523 /6



2 копейки

И1	1740	СПБ	Глад.	Портрет меньше	-	20	-
И2	<<	<<	Шнур.	<<	-	Н	-

523 /7



2 копейки

И1	1740	СПБ	Глад.		-	Н	-
И2	<<	<<	Сетч.		-	20	-

523 /12



2 копейки

И1	1811	ЕМ ИФ	Глад.		-	5	Н
----	------	-------	-------	--	---	---	---

523 /15

И1	1830	СПБ		Тип 199 F2.	-	Н	Н
----	------	-----	--	-------------	---	---	---

2 копейки

523 /18

И1	1849	СПМ		Тип 201 F1.	-	Н	Н
----	------	-----	--	-------------	---	---	---

2 копейки

523 /20



2 копейки

И1	1863	ЕМ	Глад.	Медно-ник.	Н	Н	Н
И2	<<	<<	<<	Латунь	Н	Н	Н

ТИП РАЗНОВИДНОСТЬ Редкость У:И:-:Вг

524 /8



И1	1721	Глад.	Сu	÷	200	÷		
----	------	-------	----	---	-----	---	--	--

Копейка

524 /9



И1	1724	Глад.		-	30	-		
----	------	-------	--	---	----	---	--	--

Копейка

524 /10



И1	1726	Глад.		-	30	-		
----	------	-------	--	---	----	---	--	--

Копейка

524 /13

И1	1727	Узор.	Тип 205.	И	3	400	÷	
----	------	-------	----------	---	---	-----	---	--

Копейка

524 /18



И1	1755	СПБ	Надп.		÷	20		И
И2	<<	<<	Узор.		÷	20		И

Копейка

524 /27



И1	1810	Глад.	О/с - орел.	-	10		И
И2	<<		О/с - надпись.	÷	И		И
И3	<<		<<	÷	И		И

Копейка

524 /33 Копейка

И1	1830	СПБ	Глад.	Тип 215 F2.	-			И
----	------	-----	-------	-------------	---	--	--	---

524 /35 Копейка

И1	1849	СПМ	Глад.	Тип 217 F1.	-			И
----	------	-----	-------	-------------	---	--	--	---

РАЗНОВИДНОСТЬ Редкость У:И:-:Вг ТИП

525

И3	И1	1849	СПМ	Глад.	Тип 230 F1.	-			И
----	----	------	-----	-------	-------------	---	--	--	---

Денежка

526

И1	И1	1849	СПМ	Глад.	Тип 242 F1.	-			И
----	----	------	-----	-------	-------------	---	--	--	---

Полушка

530

4	И1	1819	ИВ	1 злотый	Аg	÷	И		
<<	И2	<<	ИВ	<<	Сu	÷	100		

1 ЗЛОТЫЙ

550

3	И1	1841	MW	5 грошей	Л/с - портрет, о/с - шт. 476/6	÷	35		
---	----	------	----	----------	-----------------------------------	---	----	--	--

5 грошей

550

5	И1	1863	75 пени			И	И		
---	----	------	---------	--	--	---	---	--	--

75 пени

Список литературы

1. Великий князь Георгий Михайлович. «Корпус русских монет». СПб, 1888-1914.
2. А. Ильин и гр. И. Толстой. «Русские монеты, чеканенные с 1725 по 1801 гг.» СПб. 1910 г.
3. Хр. Гиль и А. Ильин. «Русские монеты, чеканенные с 1801 по 1904 гг.» СПб. 1904 г.
4. А. Ильин. «Русские монеты. Медная монета с 1700 по 1725 гг. Петра I». Петроград. 1918 г.
5. В.И. Петров. «Практическое руководство для собирателей монет». 3-е изд. М. 1900 г.
6. Н.М. Severin. «Gold and Platinum Coinage of Imperial Russia from 1701 to 1911». NY. 1958 г.
7. Н.М. Severin. «The Silver Coinage of Imperial Russia 1682 to 1917». Basle. 1965 г.
8. В.Ф. Brekke. «The copper coinage of Imperial Russia 1700-1917». Malmo. 1977 г.
9. В.В. Уздеников. «Монеты России 1700 - 1917». М. 2004 г.
10. Б.С. Юсупов. «Монеты Российской Империи». Альбом-каталог. Казань. 1999 г.
11. В.В. Биткин. «Сводный каталог монет России». Киев. «Юнона монета». 2003 г.
12. М.Е. Дьяков. «Russian coins of Peter the Great, Caterine I and Peter II, Anna and Ioann III, Elizabeth I and Peter III, Caterine II.» 2003 г.
13. R. W. Julian. Russian Silver Coinge 1796-1917.
14. Каталоги дореволюционных и современных российских, европейских и американских аукционов.